ESTADO DO MARANHÃO

PREFEITURA MUNICIPAL DE CAXIAS

PROCESSO: 05457/2025
19/11/2025

Serviço Autônomo de Água e Esgoto - SAAE/CCL

ASSUNTO

Encaminha Ofício Nº 262/2025 - Solicitado que se Licite a Aquisição de Fardamentos para Servidores para Atender as Necessidades do SAAE.

SAAE CAXIAS
Saneamento para os caxienses

SERVIÇO AUTÔNOMO DE ÁGUA E ESGOTO DE CAXIAS - SAAE
Autarquia Municipal criada pela Lei nº 474 de 07/12/1961
CNPJ: 06.088.900/0001-19 - Inscrição Estadual: Isento

PREFEITURA DE CAXIAS

Caxias (MA), 14 de Novembro de 2025

OFÍCIO SAAE Nº 262/2025

À PREFEITURA MUNICIPAL DE CAXIAS
EXMº. SR. IGOR MÁRIO CUTRIM DOS SANTOS

COMISSÃO DE CONTRATAÇÃO

PRESIDENTE

NESTA:

Prezados Senhores,

Vimos através deste, solicitar desta comissão que licite na forma da Lei, Formação de Registro de Preços para Aquisição de Fardamentos para os Servidores , para atender as necessidades do SAAE - Serviço Autônomo de Água e Esgoto de Caxias – MA.

Fonte de Recurso: Próprios

Aproveito o ensejo para reiterar a V.S. as, protestos de estima e elevadas considerações.

Atenciosamente,

Eng. Evimar Jean Costa Barbosa
Diretor Geral / SAAE Caxias-MA
CREA-MA: 1108168566

ESTADO DO MARANHÃO
Prefeitura Municipal de Caxias
Protocolo Número 5454/2025
Nº de Ordem
Caxias/MA 19 / 11 / 2025

Eduardo José da S. Medeiros
Chefe de Protocolo Geral
Mat. 12796-4

FOLHA 02
PROC. 5451/2025
RUBRICA

DOCUMENTO DE FORMALIZAÇÃO DE DEMANDA-DFD

INFORMAÇÕES DO RESPONSÁVEL E DA ÁREA RESPONSÁVEL	
Setor Requisitante	COORDENAÇÃO ADMINISTRATIVA
Responsável pela formalização da demanda	SHIRLENNA SAMARA BEZERRA VIANA
Cargo/Função	COORDENADORA

OBJETO DA CONTRATAÇÃO:

Formação de Registro de Preço para Aquisição de Fardamentos para os Servidores, para atender as necessidades do SAAE - Serviço Autônomo de Água e Esgoto de Caxias – MA.

JUSTIFICATIVA PARA CONTRATAÇÃO PRETENDIDA:

1.1 Com o objetivo de promover a padronização, segurança e eficiência dos servidores, se faz necessário para identificar o servidor no uso de suas funções, principalmente em serviços externos. O uniforme operacional distingue-se com uma proteção extra, que é a UV contra os raios solares como forma de proteção ao Servidor.

ESPECIFICAÇÃO DO PRODUTO/EXECUÇÃO DO SERVIÇO E QUANTITATIVO:

1.1. Para atender a demanda estima-se o consumo de bem(ns), conforme quantidades estabelecidas na tabela a seguir:

ITEM	DESCRIÇÃO	UND.	QUANT.
1	Camisa Brim mangas 3/4 , gola, botões na frente, cor azul claro e com logomarca SAAE, bolso frontal com bordado sobre o bolso. Tamanhos Variados. Fardamento Portaria. Conforme Modelo em Portfólio	UND	40
2	Calça Terbrim azul marinho modelo reta, com dois bolsos internos frontais e dois bolsos traseiros externos com logomarca do SAAE, fechamento com zipper feche rapido blindado, com passadores de cinto. Tamanhos Variados. Fardamento Portaria. Conforme Modelo em Portfólio	UND	40

03
5457/2025

3	Camisa em malha algodão azul royal, gola redonda e logomarca do SAAE na frente e costas. Tamanhos Variados. Fardamento Limpeza da ETA. Conforme Modelo em Portfólio	UND	120	
4	Bermuda em Tactel azul royal, com bolsos traseiros, elastico,cordão no cós e logomarca do SAAE. Tamanhos Variados. Fardamento Limpeza da ETA. Conforme Modelo em Portfólio	UND	120	
5	Camisa malha em UV cor azul, mangas compridas com proteção UV, com pintura da logomarca SAAE no bolso/costas/whatsAPP, Site e telefone atendimento, com tripla faixa refletivas de 0,15m na ordem laranja/cinza/laranja, nas mangas na altura do antebraço e na altura do abdomen/costas.Tamanhos Variados. Fardamento Operacional. Conforme Modelo em Portfólio	UND	635	
6	Calça jeans azul escuro modelo reto, com dupla costura, dois bolsos traseiros, com pintura da logomarca SAAE no esquerdo, cós frontal normal com passadores de cinto, com reforço simples no joelho e na parte interna das pernas, zipper com feche rápido, com tripla faixa refletivas de 0,15m nas pernas abaixo do joelho na ordem laranja/cinza/laranja. Tamanhos Variados. Fardamento Operacional. Conforme Modelo em Portfólio	UND	635	
7	Camisa brim mangas compridas com botões na frente, retardante a chamas, mangas longas, cor chumbo com logo marca SAAE bordada nas costas e bolso frontal com tampa e descrição ATPV 11 cal/cm2 bordado sobre o bolso com faixas refletivas nas manga a altura do antebraça e na altura do abdomem e costas de 0,15m de espessura na ordem laranja/cinza/laranja.Tamanhos Variados. Fardamento Eletricista. Conforme Modelo em Portfólio	UND	30	
8	Calça retardante a chama para eletricista, cor chumbo, parte traseira em elástico e frente com cós e passadores de cinto, Um bolso parte traseira lado direito com logo marca SAAE bordados e descrição ATPV 11 cal/cm2 com fechamento frontal em botão acrilico com acabamento em linha FR. Tamanhos Variados. Fardamento Eletricista. Conforme Modelo em Portfólio	UND	30	
9	Camisa polo mangas curtas - masculina, tonalidade azul gelo, com botões na parte frontal e logomarca doSAAE bordada no lado esquerdo dopeito.Tamanhos Variados. Fardamento Administrativo. Conforme Modelo em Portfólio	UND	170	
10	Camisa polo mangas curtas - femininas, tonalidade azul gelo, com botões na parte frontal e logomarca do SAAE bordada no lado esquerdo do peito. Tamanhos Variados. Fardamento Administrativo. Conforme Modelo em Portfólio	UND	185	

11	Calça jeans masculina modelo reta, na cor azul marinho com dois bolso internos frontais e dois bolsos traseiros externos, fechamento com zipper feche rapido blindado, com passadores de cinto. Tamanhos Variados. Fardamento Administrativo. Conforme Modelo em Portfólio	UND	170
12	Calça jeans feminina modelo reta,na cor azul marinho com dois bolsos internos frontais e dois bolsos traseiros externos, fechamento com zipper feche rapido blindado, com passadores de cinto. Tamanhos Variados. Fardamento Administrativo. Conforme Modelo em Portfólio	UND	185
13	Camiseta gola redonda cor azul gelo com logomarca SAAE lado esquerdo frontal e logomarca SAAE atrás. Tamanhos Variados. Conforme Modelo em Portfólio	UND	1.200
14	Camiseta gola redonda cor branca com logomarca SAAE lado esquerdo frontal e logomarca SAAE atrás com divulgação Site, WhatsAPP e Telefone de atendimento. Tamanhos Variados. Conforme Modelo em Portfólio	UND	1.200
15	Boné com aba frontal cor azul marinho com Logomarca SAAE na frente e atrás com divulgação Site, WhatsAPP e Telefone de atendimento Tamanhos Variados. Conforme Modelo em Portfólio	UND	595
16	Boné tipo legião com aba frontal cor azul marinho com Logomarca SAAE na e atrás com divulgação Site, WhatsAPP e Telefone de atendimento. Tamanhos Variados. Conforme Modelo em Portfólio	UND	595
17	Balaclava retardante a chama chama risco 2 para eletricista com logomarca SAAE bordada na frente e descrição do ATPV 8,2 cal/cm2. Conforme Modelo em Portfólio	UND	30
18	Bata profissional cor branca para uso em laboratório de analise quimico/fisico e manutenção na altura do joelho com gola e mangas longas, com tensores nas costas a altura da cintura, fechamento frontal em botões, dois bolsos inferiores e um superior lado esquerdo com logomarca SAAE bordada. Tamanhos Variados. Conforme Modelo em Portfólio	UND	50
19	Colete em helanca azul royal com ziper na frente. bolsos e logomarca do SAAE. Conforme Modelo em Portfólio	UND	50
20	Camiseta gola redonda com cor a definir, de campanhas do SAAE na frente e logomarca atrás. Tamanhos Variados.	UND	600

CONSIDERAÇÕES EM RELAÇÃO A CONTRATAÇÃO

Prorrogação do contrato:
(**X**) Sim ( ) Não

Compra corporativa:
( ) Sim (**X**) Não

A aquisição depende de indicação de vinculação ou dependência com o objeto de outra demanda:

SAAE CAXIAS
Saneamento para os caxiense

SERVIÇO AUTÔNOMO DE ÁGUA E ESGOTO DE CAXIAS - SAAE
Autarquia Municipal criada pela Lei nº 474 de 07/12/1961
CNPJ: 06.088.900/0001-19 - Inscrição Estadual: isento

PREFEITURA DE CAXIAS

( ) Sim (X) Não

Indicação para abertura do processo, a fim de não gerar prejuizos ou descontinuidade das atividades do órgão ou da entidade: 14/11/2025

Data prevista para contratação: 20/01/2026

Grau de Prioridade (em conformidade com o plano de governo e planejamento estratégico):

Baixa ( ) Média ( ) Alta (X)

Forma da contratação:
Pregão (X) Concorrência ( ) Dispensa/Inexigibilidade ( ) Outras_____

Submetemos o referido Documento de Formalização de Demanda para avaliação e decisão da autoridade competente.

Caxias, MA 14 de Novembro de 2025

Equipe Técnica:

Pedro Henrique Silva Freires
Agente Administrativo

Cicero Soares Barros
Agente Administrativo

Autorização do Ordenador de Despesa:

Eng. Evimar Jean Costa Barbosa
Diretor Geral / SAAE Caxias-MA
CREA-MA: 1108168566

FOLHA: 06
PROC.: 05457/2025
RUBRICA:

Processo nº 05457/2025

À Comissão Central de Licitação, para as devidas providecias

Eduardo José da S. Medeiros
Chefe de Protocolo Geral
Mat. 127962

Caxias-MA, 19/11/2025

FARDAMENTO

Pesquisa iniciada no dia 25/11/2025 10:07
IP:

Serviço Autônomo de Água e Esgoto - Caxias, Maranhão
CNPJ: 06.088.900/0001-19
Responsável: Pedro Henrique Silva Freires
Matrícula: 1522

Método matemático aplicado: Média Aritmética dos preços obtidos

Conforme Instrução Normativa Nº 65 de 07 de julho de 2021 (Lei nº 14.133), no Artigo 3º: "A pesquisa de preços será materializada em documento que conterá: INC I: Método matemático aplicado para a definição do valor estimado."

Item 1	Preços	Valor Unit.	Quantidade	Total
Camisa Brim mangas 3/4, gola, botões na frente, cor azul claro e com	3	R$ 51,60	40,00 / UN	R$ 2.064,00

Órgão/Empresa/Site: Prefeitura Municipal de Lima - Prefeitura Municipal de Lima

Razão Social do Fornecedor — **CNPJ**

1 R M DE SOUZA LTDA — 33.003.413/0001-89

Fonte	Identificação	Quant.	Data	Preço
Portal de Compras Públicas	40163153831	250,00	29/07/2025	R$ 44,00

Órgão/Empresa/Site: MUNICIPIO DE LIMA

Razão Social do Fornecedor — **CNPJ**

2 R M DE SOUZA LTDA — 33.003.413/0001-89

Fonte	Identificação	Quant.	Data	Preço
PNCP	...000027157394000123100004920255	253,00	29/07/2025	R$ 53,90

Órgão/Empresa/Site: MUNICIPIO DE TENENTE LAURENTINO CRUZ

Razão Social do Fornecedor — **CNPJ**

3 S. DA SILVA PEREIRA COMERCIO E SERVICOS — 29.427.090/0001-83

Fonte	Identificação	Quant.	Data	Preço
PNCP	...00001612382200177100012022515	150,00	21/07/2025	R$ 56,00

Média Aritmética dos preços obtidos: R$ 51,60

Item 2	Preços	Valor Unit.	Quantidade	Total
Calça Tecerim azul marinho modelo reto, com dois bolsos internos frontal	3	R$ 59,48	40,00 / UN	R$ 2.379,20

Órgão/Empresa/Site: UNIVERSIDADE FED. DE ITAJUBÁ/CAMPUS ITABIRA

Razão Social do Fornecedor — **CNPJ**

1 SILVENINA UNIFORMES LTDA — 18.386.337/0001-44

Fonte	Identificação	Quant.	Data	Preço
ComprasGov BR	GOVBR-10300041581615	40,00	06/05/2025	R$ 68,45

Órgão/Empresa/Site: PREFEITURA MUNICIPAL DE PINHALÃO/PR

Razão Social do Fornecedor — **CNPJ**

2 PETTER UNIFORMES EIRELI — 16.996.110/0001-95

Fonte	Identificação	Quant.	Data	Preço
ComprasGov BR	GOVBR-9002658877632	36,00	25/04/2025	R$ 55,00

Órgão/Empresa/Site: 6º BATALHÃO DE POLÍCIA DO EXÉRCITO

Razão Social do Fornecedor — **CNPJ**

3 SILVENINA UNIFORMES LTDA — 18.386.337/0001-44

Fonte	Identificação	Quant.	Data	Preço
ComprasGov BR	GOVBR-90001516003412	200,00	04/12/2024	R$ 54,00

[illegible]

Média Aritmética dos preços obtidos: R$ 59,48

Item 3	Preços	Valor Unit.	Quantidade	Total
Camisa em malha a podão azul royal, gola redonda e logomarca do SAAE a	3	R$ 43,95	120,00 / UN	R$ 5.275,20

Órgão/Empresa/Site: BASE NAVAL DA ILHA DAS COBRAS

Razão Social do Fornecedor — **CNPJ**

1 O. P. V. SANTANA — 31.057.879/0001-03

Fonte	Identificação	Quant.	Data	Preço
ComprasGov BR	GOVBR-9004067400151	6,00	04/09/2025	R$ 50,00

FARDAMENTO

Pesquisa realizada no dia 25/11/2025 10:07
(P)

Serviço Autônomo de Água e Esgoto - Caxias, Maranhão
CNPJ: 06.088.900/0001-19
Responsável: Pedro Henrique Silva Freires
Matrícula: 1522

Órgão/Empresa/Site: PGJ - PROCURADORIA GERAL DE JUSTIÇA DA BAHIA

	Razão Social do Fornecedor	CNPJ
2	DESPERTAR UNIFORMES LTDA	45.144.980/0001-52

Fonte	Identificação	Quant.	Data	Preço
ComprasGov BR	GOVBR-1900138203026	100,00	22/05/2025	R$ 31,89

Órgão/Empresa/Site: CAPITANIA FLUVIAL DE JUAZEIRO

	Razão Social do Fornecedor	CNPJ
3	RENE LEONE CARVALHO DOS SANTOS 06086425607	20.131.009/0001-07

Fonte	Identificação	Quant.	Data	Preço
ComprasGov BR	GOVBR-1900037823406	30,00	24/03/2025	R$ 44,00

Média Aritmética dos preços obtidos: R$ 43,96

Item 4

Preços	Valor Unit.	Quantidade	Total
3	R$ 54,57	120,00 / UN	R$ 6.457,20

Bermuda em Tactel, azul royal, com bolsos traseiros, elástico cordão no

Órgão/Empresa/Site: PREFEITURA MUNICIPAL SÃO PEDRO DA ALDEIA - RJ

	Razão Social do Fornecedor	CNPJ
1	EVENI DA SILVA BRITO	08.088.530/0001-25

Fonte	Identificação	Quant.	Data	Preço
ComprasGov BR	...BR-1900029850348202502201002002	10,00	20/02/2025	R$ 101,00

Órgão/Empresa/Site: MUNICIPIO DE PINDAMONHANGABA

	Razão Social do Fornecedor	CNPJ
2	MICHELI APARECIDA NOGARIO MORAIS	54.620.582/0001-87

Fonte	Identificação	Quant.	Data	Preço
PNCP	...00002452297400011900030020251	150,00	02/09/2025	R$ 26,30

Órgão/Empresa/Site: MUNICIPIO DE LIBERITE

	Razão Social do Fornecedor	CNPJ
3	MARIOTO INDUSTRIA E COMERCIO LTDA	22.497.341/0001-67

Fonte	Identificação	Quant.	Data	Preço
PNCP	...00001877590000728100020220250	14385,00	11/09/2025	R$ 34,12

Média Aritmética dos preços obtidos: R$ 53,81

Item 5

Preços	Valor Unit.	Quantidade	Total
3	R$ 39,70	635,00 / UN	R$ 25.209,50

Camisa (na na em) UV cor azul, manga comprida com proteção UV, com pin

Órgão/Empresa/Site: GOVERNO DO ESTADO DO CEARÁ

	Razão Social do Fornecedor	CNPJ
1	MASTHER COMERCIAL E SERVIÇOS LTDA	04.601.198/0001-93

Fonte	Identificação	Quant.	Data	Preço
Comprasnet	6ºPregão nº 9999999/UASG 943001	40000,00	23/12/2024	R$ 24,19

Órgão/Empresa/Site: CAPITANIA FLUVIAL DE JUAZEIRO

	Razão Social do Fornecedor	CNPJ
2	RENE LEONE CARVALHO DOS SANTOS 06086425607	20.131.009/0001-07

Fonte	Identificação	Quant.	Data	Preço
ComprasGov BR	GOVBR-1900037823406	30,00	24/03/2025	R$ 44,00

Órgão/Empresa/Site: TRIBUNAL REGIONAL ELEITORAL DO RIO GRANDE DO NORTE

	Razão Social do Fornecedor	CNPJ
3	TRINAY INDUSTRIA E COMERCIO DE CONFECÇÕES EIRELI	27.164.079/0001-42

Fonte	Identificação	Quant.	Data	Preço
ComprasGov BR	GOVBR-2200009700085	21,00	08/05/2025	R$ 51,00

Média Aritmética dos preços obtidos: R$ 39,70

Item 6

Preços	Valor Unit.	Quantidade	Total
3	R$ 88,40	635,00 / UN	R$ 56.134,00

Calça jeans azul escuro modelo reto, com duas costuras, dois bolsos

FARDAMENTO

Pesquisa iniciada no dia 25/11/2025 10:07
<p>

Serviço Autônomo de Água e Esgoto - Caxias, Maranhão
CNPJ: 06.088.900/0001-19
Responsável: Pedro Henrique Silva Freires
Matrícula: 1522

Órgão/Empresa/Site: PROCURADORIA DA REPUBLICA - PA

	Razão Social do Fornecedor				CNPJ
1	59.185.117 JEFFERSON PINHEIRO SANTOS				59.185.117/0001-30
	Fonte	**Identificação**	**Quant.**	**Data**	**Preço**
	ComprasGov BR	GOVBR-2900012000756	8,00	18/02/2025	R$ 77,40

Órgão/Empresa/Site: PREFEITURA MUNICIPAL DE PILAR

	Razão Social do Fornecedor				CNPJ
2	S. DA SILVA PEREIRA COMERCIO E SERVICOS				23.427.090/0001-83
	Fonte	**Identificação**	**Quant.**	**Data**	**Preço**
	ComprasGov BR	GOVBR-9002159828372	202,00	06/08/2025	R$ 109,00

Órgão/Empresa/Site: GRUPAMENTO DE APOIO DE MANAUS

	Razão Social do Fornecedor				CNPJ
3	CLOVIS CALAZA DE OLIVEIRA 07431132417				31.322.418/0001-49
	Fonte	**Identificação**	**Quant.**	**Data**	**Preço**
	ComprasGov BR	GOVBR-9002051205302	50,00	17/06/2025	R$ 78,80

Média Aritmética dos preços obtidos: R$ 88,40

Item 7	Preços	Valor Unit.	Quantidade	Total
Camisa brim mangas compridas com botões na frente, retardante a chamas	3	R$ 91,75	30,00 / UN	R$ 2.752,50

Órgão/Empresa/Site: CONSELHO REGIONAL DE QUIMICA 11A - MA

	Razão Social do Fornecedor				CNPJ
1	49.225.981 JONATHAN LUIS GUERRERO				49.225.981/0001-54
	Fonte	**Identificação**	**Quant.**	**Data**	**Preço**
	ComprasGov BR	GOVBR-1900053892686	5,00	25/03/2025	R$ 100,00

Órgão/Empresa/Site: GABINETE DO COMANDANTE DA MARINHA

	Razão Social do Fornecedor				CNPJ
2	MITRIDATES SOLUCOES LTDA				53.127.004/0001-00
	Fonte	**Identificação**	**Quant.**	**Data**	**Preço**
	ComprasGov BR	GOVBR-2900037110006	4,00	10/03/2025	R$ 130,00

Órgão/Empresa/Site: 6º BATALHÃO DE POLICIA DO EXERCITO

	Razão Social do Fornecedor				CNPJ
3	MANA RIO CONFECCOES, COMERCIO, SERVICOS E MATERIAS DE BRINDES LTDA				05.162.027/0001-02
	Fonte	**Identificação**	**Quant.**	**Data**	**Preço**
	ComprasGov BR	GOVBR-9000151500346	335,00	04/12/2024	R$ 45,25

[illegible]

Média Aritmética dos preços obtidos: R$ 91,75

Item 8	Preços	Valor Unit.	Quantidade	Total
Caiça retardante a chama para eletricista, cor chumbo, parte traseira	3	R$ 205,89	30,00 / UN	R$ 5.176,70

Órgão/Empresa/Site: PREFEITURA MUNICIPAL DE XAMBRE

	Razão Social do Fornecedor				CNPJ
1	PIZANI & PIZANI CURSOS E TREINAMENTOS LTDA				18.811.064/0001-57
	Fonte	**Identificação**	**Quant.**	**Data**	**Preço**
	ComprasGov BR	GOVBR-17900049875495	14,00	17/02/2025	R$ 137,77

Órgão/Empresa/Site: PREFEITURA MUNICIPAL DE BORDA DA MATA - MG

	Razão Social do Fornecedor				CNPJ
2	53.665.245 CARINA MACHADO ALMASAN				53.665.245/0001-02
	Fonte	**Identificação**	**Quant.**	**Data**	**Preço**
	ComprasGov BR	GOVBR-8900059841555	10,00	03/02/2025	R$ 190,00

Serviço Autônomo de Água e Esgoto - Caxias, Maranhão
CNPJ: 06.088.900/0001-19
Responsável: Pedro Henrique Silva Freires
Matrícula: 1522

Órgão/Empresa/Site: PREFEITURA MUNICIPAL DE PILAR

	Razão Social do Fornecedor	CNPJ
3	OFICIO UNIFORMES LTDA	17.758.038/0001-06

Fonte	Identificação	Quant.	Data	Preço
ComprasGov BR	GOVBR-[illegible]	52.00	06/08/2025	R$ 289,60

Média Aritmética dos preços obtidos: R$ 205,89

Item 9	Preços	Valor Unit	Quantidade	Total
Camisa polo manga curta - masculina, tonalidade azul gelo, com bordado	3	R$ 43,92	170,00 / UN	R$ 7.466,40

Órgão/Empresa/Site: EBA - PROCURADORIA GERAL DE JUSTIÇA DA BAHIA

	Razão Social do Fornecedor	CNPJ
1	DESPERTAR UNIFORMES LTDA	49.144.586/0001-63

Fonte	Identificação	Quant.	Data	Preço
ComprasGov BR	GOVBR-[illegible]	150.00	20/05/2025	R$ [illegible]

Órgão/Empresa/Site: TRIBUNAL REGIONAL ELEITORAL DO RIO GRANDE DO NORTE

	Razão Social do Fornecedor	CNPJ
2	TRINAY INDUSTRIA E COMERCIO DE CONFECCOES EIRELI	27.164.079/0001-42

Fonte	Identificação	Quant.	Data	Preço
ComprasGov BR	GOVBR-[illegible]	21.00	09/05/2025	R$ 51,00

Órgão/Empresa/Site: INSTITUTO DE BIOLOGIA DO EXERCITO/IB

	Razão Social do Fornecedor	CNPJ
3	SILVESTINA UNIFORMES LTDA	18.380.337/0001-44

Fonte	Identificação	Quant.	Data	Preço
ComprasGov BR	GOVBR-[illegible]	12.00	19/03/2025	R$ 48,37

Média Aritmética dos preços obtidos: R$ 43,92

Item 10	Preços	Valor Unit.	Quantidade	Total
Camisa polo manga curta - feminina, tonalidade azul gelo, com bordado	3	R$ 50,33	185,00 / UN	R$ 9.311,05

Órgão/Empresa/Site: TRIBUNAL REGIONAL ELEITORAL DO RIO GRANDE DO NORTE

	Razão Social do Fornecedor	CNPJ
1	TRINAY INDUSTRIA E COMERCIO DE CONFECCOES EIRELI	27.164.079/0001-42

Fonte	Identificação	Quant.	Data	Preço
ComprasGov BR	GOVBR-[illegible]	21.00	09/05/2025	R$ 51,00

Órgão/Empresa/Site: CONSELHO REGIONAL DE QUIMICA 11ª - MA

	Razão Social do Fornecedor	CNPJ
2	48.253.094 ROSSINI DAVEMPORT TAVARES NETO	48.253.094/0001-37

Fonte	Identificação	Quant.	Data	Preço
ComprasGov BR	GOVBR-[illegible]	4.00	25/03/2025	R$ 98,00

Órgão/Empresa/Site: CONSELHO DE ARQUITETURA E URBANISMO DO AMAZONAS

	Razão Social do Fornecedor	CNPJ
3	NASSER INDUSTRIA E COMERCIO LTDA	25.204.514/0001-82

Fonte	Identificação	Quant.	Data	Preço
ComprasGov BR	GOVBR-[illegible]	22.00	24/03/2025	R$ 42,00

Média Aritmética dos preços obtidos: R$ 50,33

Item 11	Preços	Valor Unit.	Quantidade	Total
Calça jeans masculina modelo reta, na cor azul marinho com dois bolsos	3	R$ 85,33	170,00 / UN	R$ 14.505,10

Órgão/Empresa/Site: PROCURADORIA DA REPUBLICA - PA

	Razão Social do Fornecedor	CNPJ
1	59.185.117 JEFERSON PINHEIRO SANTOS	59.185.117/0001-33

Fonte	Identificação	Quant.	Data	Preço
ComprasGov BR	GOVBR-[illegible]	8.00	18/12/2025	R$ 77,42

FARDAMENTO

Pesquisa iniciada no dia 25/11/2025 10:07
IP:

Serviço Autônomo de Água e Esgoto - Caxias, Maranhão
CNPJ: 06.088.900/0001-19
Responsável: Pedro Henrique Silva Freires
Matrícula: 1522

Órgão/Empresa/Site: 14 BATALHÃO LOGÍSTICO

	Razão Social do Fornecedor				CNPJ
2	ALFALATARIA SÃO LUCAS DO GESA LTDA				02.235.079/0001-65
	Fonte	**Identificação**	**Quant.**	**Data**	**Preço**
	ComprasGov BR	GOVBR-5300031601956	20.00	12/03/2025	R$ 79,78

Órgão/Empresa/Site: BASE AÉREA DE CAMPOGRANDE

	Razão Social do Fornecedor				CNPJ
3	GHC UNIFORMES PROFISSIONAIS LTDA				10.242.466/0001-57
	Fonte	**Identificação**	**Quant.**	**Data**	**Preço**
	ComprasGov BR	GOVBR-9000451206388	45.00	03/12/2024	R$ 96,50

[illegible]

Média Aritmética dos preços obtidos: R$ 85,33

Item 12	Preços	Valor Unit.	Quantidade	Total
Calça jeans feminina modelo reta na cor azul marinho com dois bolsos	3	R$ 81,67	185,00 / UN	R$ 15.108,55

Órgão/Empresa/Site: BASE AÉREA DE CAMPOGRANDE

	Razão Social do Fornecedor				CNPJ
1	HB PROTECTION LTDA				40.270.871/0001-57
	Fonte	**Identificação**	**Quant.**	**Data**	**Preço**
	ComprasGov BR	GOVBR-9000451206387	9.00	03/12/2024	R$ 94,00

[illegible]

Órgão/Empresa/Site: PREFEITURA MUNICIPAL DE FRANCISCO SANTOS - PI

	Razão Social do Fornecedor				CNPJ
2	LILIAN DE CASTRO MACEDO NUNES FIRELI				10.625.546/0001-91
	Fonte	**Identificação**	**Quant.**	**Data**	**Preço**
	ComprasGov BR	...11119000498109392025032816003[illegible]	24.00	28/02/2025	R$ 42,00

Órgão/Empresa/Site: PREFEITURA MUNICIPAL DE PILAR

	Razão Social do Fornecedor				CNPJ
3	S. DA SILVA PEREIRA COMERCIO E SERVIÇOS				29.427.030/0001-83
	Fonte	**Identificação**	**Quant.**	**Data**	**Preço**
	ComprasGov BR	GOVBR-9002159828372	202.00	06/08/2025	R$ 109,00

Média Aritmética dos preços obtidos: R$ 81,67

Item 13	Preços	Valor Unit.	Quantidade	Total
Camiseta gola redonda cor azul gelo com logomarca SAAE lado esquerdo	3	R$ 36,33	1200,00 / UN	R$ 43.596,00

Órgão/Empresa/Site: UNIVERSIDADE ESTADUAL DE CAMPINAS

	Razão Social do Fornecedor				CNPJ
1	ALREA CONFECÇÕES LTDA				47.950.055/0001-73
	Fonte	**Identificação**	**Quant.**	**Data**	**Preço**
	ComprasGov BR	GOVBR-2031454501611	900.00	30/09/2025	R$ 32,00

Órgão/Empresa/Site: JUSTIÇA FEDERAL DE 1A INSTANCIA/AM

	Razão Social do Fornecedor				CNPJ
2	G C B AMORIM				20.664.188/0001-80
	Fonte	**Identificação**	**Quant.**	**Data**	**Preço**
	ComprasGov BR	GOVBR-190040500026	46.00	21/05/2025	R$ 34,00

Órgão/Empresa/Site: PREFEITURA MUNICIPAL DE PINHALÃO/PR

	Razão Social do Fornecedor				CNPJ
3	PETTER UNIFORMES FIRELI				18.896.110/0001-95
	Fonte	**Identificação**	**Quant.**	**Data**	**Preço**
	ComprasGov BR	GOVBR-9002653877530	9.00	25/04/2025	R$ 43,00

Média Aritmética dos preços obtidos: R$ 36,33

Item 14	Preços	Valor Unit.	Quantidade	Total

FARDAMENTO

Pesquisa iniciada no dia 25/11/2025 10:07
LP:

Serviço Autônomo de Água e Esgoto - Caxias, Maranhão
CNPJ: 06.088.900/0001-19
Responsável: Pedro Henrique Silva Freires
Matrícula: 1522

Camisera gola redonda cor branca com logomarca SAAE lado esquerdo fron	3	R$ 29,67	1200,00 / UN	R$ 35.604,00

Órgão/Empresa/Site: PREFEITURA MUNICIPAL DE PINHALÃO/PR

Razão Social do Fornecedor — **CNPJ**

1 PETTER UNIFORMES EIRE 0 — 16.996.110/0001-95

Fonte	Identificação	Quant.	Data	Preço
ComprasGov BR	GOVBR-9002659877639	5,00	25/04/2025	R$ 43,00

Órgão/Empresa/Site: UNIVERSIDADE FEDERAL DE CAMPINA GRANDE PB

Razão Social do Fornecedor — **CNPJ**

2 GEYMISON DOS SANTOS COSTA — 43.168.936/0001-70

Fonte	Identificação	Quant.	Data	Preço
ComprasGov BR	GOVBR-45900041581935	16,00	25/02/2025	R$ 19,00

Órgão/Empresa/Site: PREFEITURA MUNICIPAL DE PINHALÃO/PR

Razão Social do Fornecedor — **CNPJ**

3 PETTER UNIFORMES EIRE 0 — 16.996.110/0001-95

Fonte	Identificação	Quant.	Data	Preço
ComprasGov BR	GOVBR-9002659877638	14,00	25/04/2025	R$ 27,00

Média Aritmética dos preços obtidos: R$ 29,67

Item 15	Preços	Valor Unit.	Quantidade	Total
Bone com aba frontal cor azul marinho com logomarca SAAE na frente e a	3	R$ 61,94	595,00 / UN	R$ 36.854,30

Órgão/Empresa/Site: 14 BATALHÃO LOGÍSTICO

Razão Social do Fornecedor — **CNPJ**

1 35.279.491 REGINALDO MARTINS RODRIGUES — 35.279.491/0001-36

Fonte	Identificação	Quant.	Data	Preço
ComprasGov BR	GOVBR-16900041601855	10,00	25/03/2025	R$ 100,93

Órgão/Empresa/Site: CENTRO DE INST ALMIRANTE SYLVIO DE CAMARGO

Razão Social do Fornecedor — **CNPJ**

2 SHIRLEY KARINE CACHINA PEGADO DE CARVALHO 02655703448 — 16.688.278/0001-33

Fonte	Identificação	Quant.	Data	Preço
ComprasGov BR	GOVBR-2900047321006	20,00	24/02/2025	R$ 35,90

Órgão/Empresa/Site: SUPERINTENDÊNCIA DE COMPRAS E LICITAÇÕES-RO

Razão Social do Fornecedor — **CNPJ**

3 AMANDA R COSTA GUIMARAES LIMA LTDA — 38.822.842/0001-00

Fonte	Identificação	Quant.	Data	Preço
ComprasGov BR	GOVBR-4444900959253735	400,00	09/05/2025	R$ 49,00

Média Aritmética dos preços obtidos: R$ 61,94

Item 16	Preços	Valor Unit.	Quantidade	Total
Bonéit po legião com aba frontal cor azul marinho com logomarca SAAE n	3	R$ 36,57	595,00 / UN	R$ 21.759,15

Órgão/Empresa/Site: 53 BATALHÃO DE INFANTARIA DE SELVA

Razão Social do Fornecedor — **CNPJ**

1 LHA AZEREDO INDUSTRIA E COMERCIO DE ROUPAS — 38.288.971/0001-91

Fonte	Identificação	Quant.	Data	Preço
ComprasGov BR	GOVBR-9001351601673	100,00	05/12/2024	R$ 21,70

[illegible]

Órgão/Empresa/Site: DEFENSORIA PUBLICA DO ESTADO DE RONDONIA

Razão Social do Fornecedor — **CNPJ**

2 ANA BECAS CONFECCAO E DISTRIBUICAO LTDA — 47.757.013/0001-73

Fonte	Identificação	Quant.	Data	Preço
ComprasGov BR	GOVBR-6600049262245	2,00	13/03/2025	R$ 49,50

FARDAMENTO

Pesquisa iniciada no dia 25/11/2025 10:07
IP:

Serviço Autônomo de Água e Esgoto - Caxias, Maranhão
CNPJ: 06.088.900/0001-19
Responsavel: Pedro Henrique Silva Freires
Matricula: 1522

Órgão/Empresa/Site: CAPITANIA FLUVIAL DE JUAZEIRO

	Razão Social do Fornecedor				CNPJ
3	LAN SUPRIMENTOS LTDA				50.465.860/0001-40
	Fonte	**Identificação**	**Quant.**	**Data**	**Preço**
	ComprasGov BR	GOVBR-2900037823406	25.00	24/03/2025	R$ 38,50

Média Aritmética dos preços obtidos: R$ 36,57

Item 17	Preços	Valor Unit.	Quantidade	Total
Bala leva retardante a chama chama risco 2 para eletricista com logo ma	3	R$ 117,22	30.00 / UN	R$ 3.516,60

Órgão/Empresa/Site: TELECOMUNICAÇÕES BRASILEIRAS S.A.

	Razão Social do Fornecedor				CNPJ
1	PARANASEG EQUIPAMENTOS E SUPRIMENTOS INDUSTRIAIS LTDA				43.058.709/0001-50
	Fonte	**Identificação**	**Quant.**	**Data**	**Preço**
	ComprasGov BR	GOVBR-3232900039251505	25.00	03/02/2025	R$ 120,00

Órgão/Empresa/Site: PREFEITURA MUNICIPAL DE SANTA ROSA DE VITERBO

	Razão Social do Fornecedor				CNPJ
2	RF COMERCIAL E LOCAÇÃO LTDA				50.476.287/0001-07
	Fonte	**Identificação**	**Quant.**	**Data**	**Preço**
	ComprasGov BR	GOVBR-2300029870536	3.00	28/01/2025	R$ 118,60

Órgão/Empresa/Site: BASE AEREA NAVAL DE SAO PEDRO DA ALDEIA/RJ

	Razão Social do Fornecedor				CNPJ
3	LAGOS SOLAR ENERGIA ALTERNATIVA LTDA				25.164.437/0001-91
	Fonte	**Identificação**	**Quant.**	**Data**	**Preço**
	ComprasGov BR	GOVBR-9002607811802	12.00	10/07/2025	R$ 113,05

Média Aritmética dos preços obtidos: R$ 117,22

Item 18	Preços	Valor Unit.	Quantidade	Total
Bata profissional cor branca para uso em laboratório de analise quimic	3	R$ 77,67	50.00 / UN	R$ 3.883,50

Órgão/Empresa/Site: ESP-INSTITUTO DE ESTUDOS BRASILEIROS - USP

	Razão Social do Fornecedor				CNPJ
1	49.951.271 AANDIA DA CUNHA SILVA				49.951.271/0001-11
	Fonte	**Identificação**	**Quant.**	**Data**	**Preço**
	ComprasGov BR	GOVBR-9202051021256	2.00	21/07/2025	R$ 98,00

Órgão/Empresa/Site: INST.FED.DE EDUC.CIENCIA E TEC DO SUL DE MG

	Razão Social do Fornecedor				CNPJ
2	HARIS CALCADOS DE ITAUBA LTDA				03.835.851/0001-25
	Fonte	**Identificação**	**Quant.**	**Data**	**Preço**
	ComprasGov BR	GOVBR-9030251381378	100.00	11/06/2025	R$ 65,00

Órgão/Empresa/Site: HOSPITAL UNIV. PROFESSOR ALBERTO ANTUNES

	Razão Social do Fornecedor				CNPJ
3	TRAJO COMERCIO E SERVICOS LTDA				36.007.350/0001-27
	Fonte	**Identificação**	**Quant.**	**Data**	**Preço**
	ComprasGov BR	GOVBR-3390001155126E	14.00	21/02/2025	R$ 70,00

Média Aritmética dos preços obtidos: R$ 77,67

Item 19	Preços	Valor Unit.	Quantidade	Total
Colete em nylon azul royal com zipper na frente, bolsos e logomarca d	3	R$ 26,47	50.00 / UN	R$ 1.323,50

Órgão/Empresa/Site: EBSERH - FILIAL HOSP UNIV ALCIDES CARNEIRO

	Razão Social do Fornecedor				CNPJ
1	NOVAMED COMERCIO EIRELI				15.344.568/0001-05
	Fonte	**Identificação**	**Quant.**	**Data**	**Preço**
	ComprasGov BR	GOVBR-2828900021539147	150.00	18/03/2025	R$ 16,00

FARDAMENTO

Pesquisa iniciada no dia 25/11/2025 10:07
IP:

Serviço Autônomo de Água e Esgoto - Caxias, Maranhão
CNPJ: 06.088.900/0001-19
Responsável: Pedro Henrique Silva Freires
Matrícula: 1522

Órgão/Empresa/Site: DEFENSORIA PUBLICA DO ESTADO DE RONDONIA

	Razão Social do Fornecedor				CNPJ
2	MV INDUSTRIA E COMERCIO DE ARTIGOS ESPORTIVOS E INFLAVEIS LTDA				10.209.280/0001-77
	Fonte	**Identificação**	**Quant.**	**Data**	**Preço**
	ComprasGov BR	GOVBR-449000492622745	200.00	13/03/2025	R$ 46,40

Órgão/Empresa/Site: PREFEITURA MUNICIPAL DE SALINAS DA MARGARIDA

	Razão Social do Fornecedor				CNPJ
3	31.047.414 ISLENON MOURA SILVA				31.047.414/0001-08
	Fonte	**Identificação**	**Quant.**	**Data**	**Preço**
	ComprasGov BR	GOVBR-6900109838476	30.00	24/03/2025	R$ 17,00

Média Aritmética dos preços obtidos: R$ 26,47

Item 20	Preços	Valor Unit.	Quantidade	Total
Camisa gola redonda com cor a definir, de campanhas do SAAE na frente	3	R$ 36,33	600,00 / UN	R$ 21.798,00

Órgão/Empresa/Site: UNIVERSIDADE ESTADUAL DE CAMPINAS

	Razão Social do Fornecedor				CNPJ
1	AUREA CONFECCOES LTDA				47.950.055/0001-73
	Fonte	**Identificação**	**Quant.**	**Data**	**Preço**
	ComprasGov BR	GOVBR-9031454501611	900.00	30/09/2025	R$ 32,00

Órgão/Empresa/Site: JUSTIÇA FEDERAL DE 1A INSTANCIA/AM

	Razão Social do Fornecedor				CNPJ
2	C C B AMORIM				20.664.188/0001-80
	Fonte	**Identificação**	**Quant.**	**Data**	**Preço**
	ComprasGov BR	GOVBR 190040900026	46.00	21/05/2025	R$ 34,00

Órgão/Empresa/Site: PREFEITURA MUNICIPAL DE PINHALÃO/PR

	Razão Social do Fornecedor				CNPJ
3	PETTER UNIFORMES EIRELI				16.096.110/0001-95
	Fonte	**Identificação**	**Quant.**	**Data**	**Preço**
	ComprasGov BR	GOVBR-90002659877639	9.00	25/04/2025	R$ 48,00

Média Aritmética dos preços obtidos: R$ 36,33

Valor Total da Cotação: R$ 321.175,85

DETALHAMENTO DOS ITENS

Item 1: Camisa Brim mangas 3/4 , gola, botões na frente, cor azul claro e com ...

Quantidade: 40,0000 UN
Descrição: -
Justificativas: -

Preço (Portal de Compras Públicas)[1] **R$ 44,90**

Órgão
Prefeitura Municipal de Túna - Prefeitura Municipal de Túna

Objeto
Registro de preço para eventual e futura aquisição de equipamentos de proteção individual - EPI.

Descrição
Registro de preço para eventual e futura aquisição de equipamentos de proteção individual - EPI. / CAMISA MANGA CURTA TAMANHOS, P, M, G, GG E XG CAMISA EM BRIM LEVE, GOLA POLO, NA COR CINZA, FAIXA REFLEXIVAS EM VERDE LIMAO E PRATA, NO PLITO, COM 9,5CM FAZENDO O CONTORNO DAS COSTAS, TAMANHOS P, M, G, GG E EXG.COM IMPRESSAO FRONTAL EM 4 CORES.A ARTE GRAFICA SERA ENCAMINHADA PELA ADMINISTRACAO MUNICIPAL.CONFORME ESPECIFICACOES TECNICAS DO TERMO DE REFERENCIA.

Dados

Data de homologação: 29/07/2025 10:26:51 **Modalidade:** Registro de Preços Eletrônico **SRP:** NÃO
Fonte: Portal de Compras Públicas **Código do item:** - **Lote/Item:** 5831
Identificação: 401631 5 5831

FARDAMENTO

Pesquisa iniciada no dia 25/11/2025 10:07
CP:

Serviço Autônomo de Água e Esgoto - Caxias, Maranhão
CNPJ: 06.088.900/0001-19
Responsável: Pedro Henrique Silva Freires
Matrícula: 1522

Quantidade: 250,00 **Unidade:** UN **UF:** ES
Ajuste de frete: Não se aplica **Valor do frete:** R$ 0,00
Fabricante: Portal de Compras Públicas Não disponibiliza essa informação.
Marca: rm **Modelo:** camisa

Fornecedor

Razão Social: R M DE SOUZA LTDA
CNPJ: 33.003.413/0001-89 **Porte:** EPP
UF: ES

Propostas

#	Licitante	CNPJ	Inicial (R$)	Final (R$)
1	DSP CONFECÇÕES EIRELI	11540122000197	52,00	52,00
2	**R M DE SOUZA LTDA**	**33003413000189**	**52,00**	**44,90**
3	CAMILA CRISTINA PEREIRA BARTOLINI	11250876000102	52,04	52,04
4	TIPA AZEREDO INDUSTRIA E COMERCIO DE ROUPAS	38288971000151	52,00	52,00
5	CAMISETA CLOTESE LTDA	53157572000149	80,00	51,99
6	PROSEG TEXTIL COMERCIAL EIRELI	05540332000182	52,04	51,90
7	Rosilene Tonatto Spazzini	07045994000101	100,00	100,00
8	BARRA COMERCIO DE EQUIPAMENTOS LTDA	14966026000101	45,00	45,00

Preço (PNCP)[2] **R$ 53,90**

Órgão
MUNICIPIO DE IUNA

Objeto
[Portal de Compras Públicas] - Registro de preço para eventual e futura aquisição de equipamentos de proteção individual - EPI.

Descrição
[Portal de Compras Públicas] - Registro de preço para eventual e futura aquisição de equipamentos de proteção individual - EPI. / CAMISA MANGAS COMPRIDAS TAMANHOS P, M, G, GG E EXG CAMISA EM BRIM LEVE GOLA POLO NA COR CINZA FAIXAS REFLEXIVAS EM VERDE LIMAO E PRATA, NAS MANGAS E PEITO COM 9,5 CM DE LARGURA FAZENDO O CONTORNO DAS MANGAS E COSTAS TAMANHOS P, M, G, GG E EXG. COM IMPRESSAO FRONTAL EM 4 CORES.A ARTE GRAFICA SERA ENCAMINHADA PELA ADMINISTRACAO MUNICIPAL.CONFORME ESPECIFICACOES TECNICAS DO TERMO DE REFERENCIA.

Dados

Data de homologação: 29/07/2025 - 00:00:00 **Modalidade:** Pregão Eletrônico **SRP:** SIM
Fonte: PNCP **Código do item:** - **Lote/Item:** 6
Identificação: 00000000027167394000123100004920256
Quantidade: 263,00 **Unidade:** Unidade **UF:** ES
Ajuste de frete: Não se aplica **Valor do frete:** R$ 0,00
Fabricante: PNCP Não disponibiliza essa informação.
Marca: - **Modelo:** -

Fornecedor

Razão Social: R M DE SOUZA LTDA
CNPJ: 33.003.413/0001-89 **Porte:** EPP
UF: ES

Preço (PNCP)[3] **R$ 56,00**

Órgão
MUNICIPIO DE TENENTE LAURENTINO CRUZ

Objeto
O presente termo de referência tem como objetivo o registro de preços para futura e eventual aquisição de fardamentos e camisas personalizadas destinadas aos servidores e para eventos organizados pela Prefeitura Municipal de Tenente Laurentino Cruz, RN.

Descrição
O presente termo de referência tem como objetivo o registro de preços para futura e eventual aquisição de fardamentos e camisas personalizadas destinadas aos servidores e para eventos organizados pela Prefeitura Municipal de Tenente Laurentino Cruz, RN. / CAMISA em brim, gola "V", modelo aberto de fechamento com botões embutidos, manga longa c/borão, com um bolso no lado esquerdo, com faixa refletiva, em tecido gorgurão e 100% poliéster, com aprox madamente 3 cm de largura, na cor verde fluorescente, na fr

FARDAMENTO

Pesquisa iniciada no dia 25/11/2025 10:07
TP:

Serviço Autônomo de Água e Esgoto - Caxias, Maranhão
CNPJ: 06.088.900/0001-19
Responsável: Pedro Henrique Silva Freires
Matrícula: 1522

Dados

Data de homologação: 21/07/2025 - 00:00:00 **Modalidade:** Pregão Eletrônico **SRP:** SIM
Fonte: PNCP **Código do item:** - **Lote/Item:** 15
Identificação: 00000000016173820001771000120202515
Quantidade: 150,00 **Unidade:** UND **UF:** RN
Ajuste de frete: Não se aplica **Valor do frete:** R$ 0,00
Fabricante: PNCP Não disponibiliza essa informação.
Marca: - **Modelo:** -

Fornecedor

Razão Social: S. DA SILVA PEREIRA COMERCIO E SERVICOS
CNPJ: 29.427.090/0001-83 **Porte:** MF
UF: RN

Item 2: Calça Terbrim azul marinho modelo reta, com dois bolsos internos front...

Quantidade: 40,0000 UN
Descrição: -
Justificativas: -

Preço (ComprasGov BR)[1] **R$ 68,46**

Órgão
UNIVERSIDADE FED.DE ITAJUBÁ/CAMPUS ITABIRA

UASG
158161

Objeto
Registro de preços para eventual aquisição de EPI, Equipamentos de Proteção Individual, EPC, Equipamentos de Proteção Coletiva e Equipamentos de Proteção Ergonômica, nos termos da tabela abaixo, conforme condições e exigências estabelecidas no edital e seus anexos.

Descrição
Calça profissional / Calça Profissional Material: Tecido Brim, Cor: Azul, Tamanho: G, Tipo: Sem Bolso, Modelo: Com Elástico Em Toda Volta (1/1), Características Adicionais: Vista Falsa Sem Pala E Sem Prega, Com Logotipo E

Dados

Data de homologação: 06/05/2025 - 09:00:00 **Modalidade:** Pregão Eletrônico **SRP:** SIM
Fonte: ComprasGov BR **Código do item:** - **Lote/Item:** 10
Identificação: GOVBR-1090004158161 5
Quantidade: 40,00 **Unidade:** Unidade **UF:** MG
Ajuste de frete: Não se aplica **Valor do frete:** R$ 0,00
Fabricante: ComprasGov BR Não disponibiliza essa informação.
Marca: SILVENINA **Modelo:** SILVENINA

Fornecedor

Razão Social: SILVENINA UNIFORMES LTDA
CNPJ: 18.386.337/0001-44 **Porte:** EPP
UF: MG

Propostas

#	Licitante	CNPJ	Inicial (R$)	Final (R$)
1	**SILVENINA UNIFORMES LTDA**	**18386337000144**	**190,00**	**68,46**
2	NM CONFECÇÕES LTDA	03835661000125	100,00	69,16
3	INDÚSTRIA E COMÉRCIO JOSÉ ROMEU NITAQUES ROUPAS LTDA	46839122000177	75,00	74,00
4	INFINITI EMPREENDIMENTOS LTDA	23829339000109	250,00	74,99
5	LEANDRO CARDOSO DE SOUZA VESTUÁRIO	43410748000175	75,00	75,00

Preço (ComprasGov BR)[2] **R$ 55,00**

Órgão
PREFEITURA MUNICIPAL DE PINHALÃO/PR

UASG
987763

FARDAMENTO

Pesquisa iniciada no dia 25/04/2025 10:07
IP:

Serviço Autônomo de Água e Esgoto - Caxias, Maranhão
CNPJ: 06.088.900/0001-19
Responsável: Pedro Henrique Silva Freires
Matrícula: 1522

Objeto

Contratação de empresa especializada para confecção e fornecimento de uniformes para os funcionários da Secretaria Municipal de Saúde.

Descrição

Uniforme masculino / Uniforme masculino Material: Tecido, Tipo: Calça, Tipo Tecido: Brim, Cor: Cinza, Quantidade Bolsos: 4, Posição Bolsos: 2 Na Frente, Corte Faca, E 2 Traseiros Chapados, Tamanho: 46, Características Adicionais: Com Elástico E Cordão Na Cintura, Sem Fecho

Dados

Data de homologação: 25/04/2025 - 13:23:31 **Modalidade:** Pregão Eletrônico **SRP:** SIM
Fonte: ComprasGov BR **Código do item:** - **Lote/Item:** 2
Identificação: GOVBR-900265987763 2
Quantidade: 3.000 **Unidade:** Unidade **UF:** PR
Ajuste de frete: Não se aplica **Valor do frete:** R$ 0,00
Fabricante: ComprasGov BR Não disponibiliza essa informação.
Marca: PROPRIA **Modelo:** CALÇA

Fornecedor

Razão Social: PETTER UNIFORMES EIRELI
CNPJ: 16.996.110/0001-95 **Porte:** EPP
UF: PR

Propostas

#	Licitante	CNPJ	Inicial (R$)	Final (R$)
1	**PETTER UNIFORMES LTDA**	**16996110000195**	**121,99**	**55,00**
2	DIEGO SAGGIN COMERCIO E SERVICOS	33026034000104	120,00	58,00
3	ROSILENE TONATTO SPAZZINI	07042544000101	121,00	60,00
4	IMPERMASUL INDUSTRIA E COMERCIO DE IMPERMEAVEIS E EPIS LTDA	21438323000131	121,00	60,00
5	FACCINA DALTORA EQUIPAMENTOS DE SEGURANCA LTDA	04584756000186	121,99	61,70
6	BARAOSEG LTDA	53763552000118	121,99	64,30
7	KARINA SOUZA ROSA CONFECCOES	25195083000142	121,99	69,97
8	BIOLITRAUMA UNIFORMES LTDA	50583738000105	120,00	70,00
9	INFINITI EMPREENDIMENTOS LTDA	23323339000109	200,00	74,99
10	R DOS S MOTA CONFECCAO DE PECAS DO VESTUARIO	36671518000102	121,90	75,00
11	RONALDO SILVERIO MARCELINO LTDA	38871231000182	121,99	79,00
12	GHC UNIFORMES PROFISSIONAIS LTDA	10242466000157	121,90	80,00
13	59.058.349 DIVINA APARECIDA DOS REIS TEIXEIRA VATA	59058349000127	121,99	82,00
14	LEANDRO CARDOSO DE SOUZA VESTUARIO	43410745000175	121,90	82,00
15	AMERIFORME INDUSTRIA E COMERCIO TEXTIL LTDA	49225981000164	121,99	85,00
16	J2 COMERCIO E SERVICOS LTDA	36779930000132	121,00	85,00
17	DRUS UNIFORMES INDUSTRIA E COMERCIO LTDA	26587015000163	121,99	85,37
18	WORLD UNIFORMS LTDA	54752552000185	121,99	88,99
19	CLOVIS C DE OLIVEIRA	31322418000149	121,90	117,00
20	EMPREENDIMENTO NTM LTDA	47620121000108	121,99	118,00
21	EMPREENDIMENTO LGA LTDA	37278587000187	121,99	119,00
22	SILVA REFORMAS E MANUTENCAO LTDA	59860527000148	121,00	121,00
23	DANIEL CAVARGO DE LIMA - CONFECCOES	31937795000137	121,00	121,00
24	F. R. C. FERREIRA & CIA LTDA	21160370000165	121,99	121,99
25	M. C. COMERCIAL LTDA	09241023000162	121,99	121,99

Preço (ComprasGov BR)[3] **R$ 54,99**

Órgão

6º BATALHÃO DE POLICIA DO EXERCITO

UASG

160094

Objeto

Aquisição de Uniformes Especiais (Rancho, históricos e etc.) para atender as necessidades do 6º Batalhão de Polícia do Exército e demais órgãos participantes do SCAL. (Srs fornecedores considerar as descrições contidas nas observações dos itens para composição das propostas, somente a de

Serviço Autônomo de Água e Esgoto - Caxias, Maranhão
CNPJ: 06.088.900/0001-19
Responsável: Pedro Henrique Silva Freires
Matrícula: 1522

Termo de Referência, caso haja divergências com o sistema).

Descrição

Calça profissional / Calça Profissional Material: Tecido Brim , Cor: Azul , Tamanho: G , Tipo: Sem Bolso , Modelo: Com Elástico Em Toda Volta (T/T) , Características Adicionais: Vista Falsa Sem Pala E Sem Prega, Com Logotipo E

Dados

Data de homologação: 04/12/2024 - 09:53:38 **Modalidade:** Pregão Eletrônico **SRP:** SIM
Fonte: ComprasGov BR **Código do item:** - **Lote/Item:** 12
Identificação: GOVBR-900015160034 2
Quantidade: 200,00 **Unidade:** Unidade **UF:** BA
Ajuste de frete: Não se aplica **Valor do frete:** R$ 0,00
Fabricante: ComprasGov BR Não disponibiliza essa informação.
Marca: MITOTEX **Modelo:** MITOTEX

Fornecedor

Razão Social: SILVENINA UNIFORMES LTDA
CNPJ: 18.386.337/0001-44 **Porte:** EPP
UF: BA

Propostas

#	Licitante	CNPJ	Inicial (R$)	Final (R$)
1	**SILVENINA UNIFORMES LTDA**	**18386337000144**	**55,90**	**54,99**
2	MARCELO MARTINS PEREIRA LTDA	29501241000104	55,00	55,00
3	OLF MODAS E VESTUARIO LTDA	11737128000159	55,00	55,00
4	EMPREENDIMENTO LGA LTDA	37278582000182	55,80	55,80
5	HB PROTECTION LTDA	40276871000157	55,90	55,90
6	UNISTAMP CONFECCOES E ESTAMPARIA LTDA	07620913000150	55,90	55,90
7	C R DE OLIVEIRA CONFECCAO E COMERCIO DE ROUPAS	14077593000107	129,00	129,00
8	INFINITI EMPREENDIMENTOS LTDA	23829339000109	250,00	250,00
9	SSC COMERCIO E REPRESENTACOES LTDA	45178371000100	300,00	300,00

Item 3: Camisa em malha algodão azul royal, gola redonda e logomarca do SAAE n...

Quantidade: 120,0000 UN
Descrição: -
Justificativas: -

Preço (ComprasGov BR)(1) **R$ 56,00**

Órgão
BASE NAVAL DA ILHA DAS COBRAS

UASG
740015

Objeto
Camisa Polo Com Bordado

Descrição
Camisa Uniforme / Camisa Uniforme Material: 67% Poliéster E 33% Algodão, Tipo Manga: Comprida, Tipo Colarinho: Entretelado, Tamanho: Sob Medida, Tipo Uso: Administrativo, Características Adicionais: Sem Bolso, Tipo Camisa: Social

Dados

Data de homologação: 04/09/2025 - 07:43:24 **Modalidade:** Dispensa **SRP:** NÃO
Fonte: ComprasGov BR **Código do item:** - **Lote/Item:** 1
Identificação: GOVBR-9004067400151
Quantidade: 8,00 **Unidade:** Unidade **UF:** RJ
Ajuste de frete: Não se aplica **Valor do frete:** R$ 0,00
Fabricante: ComprasGov BR Não disponibiliza essa informação.
Marca: Aguiar **Modelo:** camisa polo bordada

Fornecedor

Razão Social: D. P. V. SANTANA

FARDAMENTO

Pesquisa iniciada no dia 25/11/2025 10:07
ID:

Serviço Autônomo de Água e Esgoto - Caxias, Maranhão
CNPJ: 06.088.903/0001-19
Responsável: Pedro Henrique Silva Freires
Matrícula: 1522

CNPJ: 31.657.859/0001-00 **Porte:** ME
UF: RJ

Propostas

#	Licitante	CNPJ	Inicial (R$)	Final (R$)
1	**D. P. M. SANTANA**	**31657859000100**	**100,09**	**56,00**
2	K&K SERVICOS E COMERCIO LTDA	16688278000133	100,00	59,00
3	VPS COMERCIO DE PRODUTOS EM GERAL LTDA	11024632000101	100,00	60,00
4	60.771.616 REBECA HELEN NASCIMENTO SANTOS	60771616000198	99,00	62,00
5	LIVIA HELENA MOURA DO NASCIMENTO	35372287000165	65,00	65,00
6	LIRANTTO LTDA	59854223000169	100,23	86,00
7	50.093.386 EMANUELE PEREIRA SANTIAGO	50093386000100	100,00	88,00
8	PC & RJ COMERCIO E REPRESENTACOES LTDA	47378532000120	110,00	89,00
9	35.356.830 GUSTAVO BRAGA FERNANDES	35356830000130	90,00	90,00
10	33.718.696 C. EBERSON VIEIRA DE OLIVEIRA	33718696000139	100,23	94,07
11	C.R.S. GOMES LTDA	41224934000126	99,00	99,00
12	ROSA MARIA FERREIRA MENDES 00092461778	33304212000109	00,00	100,00
13	BONART COMERCIO E DISTRIBUIDORA LTDA	50050026000183	100,00	100,00
14	EVENILDA SILVA BRITO	08086600000126	100,00	100,00
15	FIGURINOSS CONFECCOES E SERVICOS LTDA	26598959000190	100,00	100,00
16	M D 2007 CONFECCOES PLACAS BRINDES E ARTIGOS PERSONALIZADOS LTDA	09307921000170	100,23	100,23
17	7 ESSENCIAS LTDA	55719302000100	101,00	101,00

Preço (ComprasGov BR)[2] **R$ 31,89**

Órgão
EBA - PROCURADORIA GERAL DE JUSTIÇA DA BAHIA

UASG
926302

Objeto
Aquisição de camisas para fardamento dos Estagiários de Direito Médio do MPBA

Descrição
Camisa Uniforme / Camisa Uniforme Material: 100% Algodão, Tipo Manga: Curta Com Punho, Tipo Colarinho: Gola Polo, Cor: Branca, Tamanho: M, G E Gg, Tipo Uso: Administrativo, Características Adicionais: Logomarca Bordada No Dorso Superior Esquerdo, Vers

Dados

Data de homologação: 20/05/2025 - 22:30:24 **Modalidade:** Dispensa **SRP:** NÃO
Fonte: ComprasGov BR **Código do item:** - **Lote/Item:** 4
Identificação: GOVBR-4900199263026
Quantidade: 160,00 **Unidade:** Unidade **UF:** BA
Ajuste de frete: Não se aplica **Valor do frete:** R$ 0,00
Fabricante: ComprasGov BR Não disponibiliza essa informação.
Marca: DESPERTAR UNIFORMES **Modelo:** DESPERTAR UNIFORMES

Fornecedor

Razão Social: DESPERTAR UNIFORMES LTDA
CNPJ: 49.144.986/0001-62 **Porte:** ME
UF: BA

Propostas

#	Licitante	CNPJ	Inicial (R$)	Final (R$)
1	**DESPERTAR UNIFORMES LTDA**	**49144986000162**	**36,40**	**31,89**
2	AUREA CONFECCOES LTDA	47950955000173	40,00	32,00
3	G. G. R. BISNETO LTDA	45931272000143	36,35	33,00
4	MARCHESIN NUNES NEGOCIOS LTDA	56984600000105	35,17	35,17
5	VISUAL BORDADOS SERVICOS E COMERCIO DE CAMISETAS LTDA	13523604000157	36,39	36,39
6	58.067.409 ANA LUCIA VITOR DE SANTANA TEIXEIRA	58067409000105	36,39	36,39
7	FARBRINDES COMERCIO E SERVICOS LTDA	18111373000103	36,39	36,39

Serviço Autônomo de Água e Esgoto - Caxias, Maranhão
CNPJ: 06.088.900/0001-19
Responsável: Pedro Henrique Silva Freires
Matrícula: 1527

8	OSLAS EDIO DA SILVA LTDA	369[illegible]00161	36,50	36,39
9	INFINITE EMPREENDIMENTOS LTDA	23829339000109	300,00	300,00

Preço (ComprasGov BR)[3] **R$ 44,00**

Órgão
CAPITANIA FLUVIAL DE JUAZEIRO

UASG
782340

Objeto
Detalhamento da Quantidade: 65 UN, sendo: 30 UN Camisas Polo confeccionado em tecido de malha na cor branca, tamanho de M a XG, com a coroa naval do lado esquerdo do peito., 25 UN Bonés cor preta interno e externo, frontal bordado Marinha do Brasil cor branca, lado esquerdo: Bandeira do Brasil bordado (med 3cmx2cm) Lado direito: Brasão da Capitania Fluvial de Juazeiro, Parte traseira: Bordado Marinha do Brasil em branco. Bolacha emborrachada com Jaleco e velcro.

Descrição
Camisa Uniforme / Camisa Uniforme Material: 100% Algodão, Tipo Manga: Curta, Tipo Colarinho: Gola Redonda, Cor: Branca, Tamanho: Sob Medida, Características Adicionais: Conforme Modelo, Aplicação: Uniforme

Dados

Data de homologação: 24/03/2025 - 15:31:00 **Modalidade:** Dispensa **SRP:** NÃO
Fonte: ComprasGov BR **Código do item:** - **Lote/Item:** 1
Identificação: GOVBR-1900037823406
Quantidade: 30,00 **Unidade:** Unidade **UF:** BA
Ajuste de frete: Não se aplica **Valor do frete:** R$ 0,00
Fabricante: ComprasGov BR Não disponibiliza essa informação.
Marca: Gerolina **Modelo:** piquet

Fornecedor

Razão Social: RENE LEONE CARVALHO DOS SANTOS 06086425507
CNPJ: 20.131.609/0001-07 **Porte:** ME
UF: BA

Propostas

#	Licitante	CNPJ	Inicial (R$)	Final (R$)
1	**20.131.609 RENE LEONE CARVALHO DOS SANTOS**	**20131609000107**	**72,00**	**44,00**
2	FAN SUPRIMENTOS LTDA	50465880000140	79,90	54,80
3	M.O.B SORTE SERIGRAFIA E BRINDES	07574513000155	80,00	59,00
4	LEANDRO CARDOSO DE SOUZA VESTUARIO	43410748000175	79,90	59,60
5	24.422.302 FILIFZER JUNIO FERREIRA GONCALVES	24422302000116	79,89	59,80
6	ZOUKIN SERVICOS E ENTRETENIMENTO LTDA	13099[illegible]0000142	69,90	69,90
7	50.093.386 EMANUELE PEREIRA SANTIAGO	50093386000100	79,00	74,00
8	AS FURTOSAS LTDA	46667239000110	75,00	75,00
9	FERNANDA MARIA DA SILVA DEUS LTDA	55948651000135	78,00	78,00
10	ANDERSON SCARPIM JUSTINO	16633511000180	78,00	78,00
11	50.127.709 LUIS GUILHERME DE ARAUJO	59127709000103	79,00	79,00
12	57.592.742 THAINA BETANIA BARBOSA DE AZEVEDO	57592742000170	79,00	79,00
13	EVENI DA SILVA BRITO	08086600000126	79,00	79,00
14	45.482.522 RITA DE CASSIA GOMES BASTOS	45482522000105	79,00	79,00
15	55.304.578 MARIA ENY BRAZ DE OLIVEIRA NETA	55304578000123	79,90	79,90
16	MULTIMIX COMERCIO E DISTRIBUIDOR LTDA	57840300000104	79,90	79,90
17	BIOLUX DO BRASIL LTDA	51596761000199	79,90	79,90
18	AMERIFORME INDUSTRIA E COMERCIO TEXTIL LTDA	492[illegible]00164	79,90	79,90
19	SMS COMERCIO E SERVICOS LTDA	25255133000178	85,00	85,00
20	48.595.376 JULIANE LIMA ALVES SIMAS	48595376000112	100,00	100,00

Item 4: Bermuda em Tactel azul royal, com bolsos traseiros, elastico,cordão no...
Quantidade: 120,0000 UN
Descrição: -

FARDAMENTO

Pesquisa iniciada em dia 25/11/2025 10:07
JP:

Serviço Autônomo de Água e Esgoto - Caxias, Maranhão
CNPJ: 06.088.900/0001-19
Responsável: Pedro Henrique Silva Freires
Matrícula: 1529

Justificativas: -

Preço (ComprasGov BR)[1] **R$ 101,00**

Órgão
PREFEITURA MUNICIPAL SAO PEDRO DA ALDEIA - RJ

UASG
985002

Objeto
Aquisição de fardamento para a Guarda Ambiental e blusa UV para a Guarda Ambiental e o Setor de Licenciamento e Fiscalização da Secretaria Municipal de Meio Ambiente e Pesca, conforme condições, quantidades e exigências contidas no Aviso de Contratação Direta e seus anexos quanto às especificações do objeto.

Descrição
Bermuda / Bermuda Material: Tactel, Modelo: Com Bolso, Tipo Bolso: Lateral E Traseiro, Tamanho: Grande, Tipo Estrutura: Sem Estampa, Cor: Azul

Dados

Data de homologação: 20/02/2025 - 10:20:32 **Modalidade:** Dispensa **SRP:** NÃO
Fonte: ComprasGov BR **Código do item:** - **Lote/Item:** 1
Identificação: GOVBR-1000020850086202502201020 32
Quantidade: 10,00 **Unidade:** Unidade **UF:** RJ
Ajuste de frete: Não se aplica **Valor do frete:** R$ 0,00
Fabricante: ComprasGov BR Não disponibiliza essa informação.
Marca: [illegible] **Modelo:** bermuda

Fornecedor

Razão Social: EVENI DA SILVA BRITO
CNPJ: 08.086.600/0001-26 **Porte:** ME
UF: RJ

Propostas

#	Licitante	CNPJ	Inicial (R$)	Final (R$)
1	**EVENI DA SILVA BRITO**	**08086600000126**	**101,00**	**101,00**
2	51.496.531 MARCELA VICTORIA RODRIGUES LOPES SIMIONI	51496331000158	101,33	101,33
3	28.508.059 NADEVAR DE FATIMA VAZ PINTO	28598959000190	101,33	101,33
4	INFINITI EMPREENDIMENTOS LTDA	23829339000109	200,00	200,00

Preço (PNCP)[2] **R$ 26,30**

Órgão
MUNICIPIO DE PINDAMONHANGABA

Objeto
Aquisição de itens de vestuário e afins para atender aos usuários da Casa de Passagem e Setor de Abordagem Social da Secretaria de Assistência Socia

Descrição
Aquisição de itens de vestuário e afins para atender aos usuários da Casa de Passagem e Setor de Abordagem Social da Secretaria de Assistência Social / BERMUDA - Especificação: BERMUDA TACTEL, CÓS DE ELÁSTICO COM CADARÇO, TAMANHOS VARIADOS. FABRICADA EM TECIDO LEVE, RESISTENTE E DE SECAGEM RÁPIDA, COMPOSIÇÃO:100% POLIÉSTER, CONTENDO CÓS DE ELÁSTICO COM CADARÇO INTERNO PARA AJUSTE NA CINTURA E BOLSOS LATERAIS SIMPLES, TAMANHOS: P, M, G, GG. CORES NEUTRAS.

Dados

Data de homologação: 02/09/2025 - 00:00:00 **Modalidade:** Pregão Eletrônico **SRP:** SIM
Fonte: PNCP **Código do item:** - **Lote/Item:** 1
Identificação: 00000000045226214000113100030620251
Quantidade: 150,00 **Unidade:** UN **UF:** SP
Ajuste de frete: Não se aplica **Valor do frete:** R$ 0,00
Fabricante: PNCP Não disponibiliza essa informação.
Marca: - **Modelo:** -

Fornecedor

Razão Social: MICHELE APARECIDA NOTARIO MORAIS
CNPJ: 54.820.582/0001-81 **Porte:** ME

FLS. 72

Serviço Autônomo de Água e Esgoto - Caxias, Maranhão
CNPJ: 06.088.900/0001-19
Responsável: Pedro Henrique Silva Freires
Matrícula: 1522

UF: SP

Preço (PNCP)[3] **R$ 34,12**

Órgão
MUNICIPIO DE IBIRITE

Objeto
Contratação de empresa especializada na confecção de uniformes escolares completos destinados aos estudantes da Educação Infantil e do Ensino Fundamental da Rede Municipal de Ensino de Ibirité/MG,através de adesão à ata 08/2024 do Pregão Eletrônico nº 05/2024, Processo nº 17/2024 - Consórcio Público para o Desenvolvimento do Alto Paraopeba CODAP

Descrição
Contratação de empresa especializada na confecção de uniformes escolares completos destinados aos estudantes da Educação Infantil e do Ensino Fundamental da Rede Municipal de Ensino de Ibirité/MG,através de adesão à ata 08/2024 do Pregão Eletrônico nº 05/ / Bermuda de tactelEspecificação: Características gerais: Bermuda de tactel confeccionada em tecido tactel 100% poliéster gramatura 120 g/m², cor a definir. Nas laterais terá vivos na cor escolhida, tendo sua costura com início na base do cós, prolongando-se até a bainha da bermuda, com largura de 0,5cm. Na perna esquerda de quem veste terá patch termocolante do brasão e nome do Município solicitante, nas cores padrão e conforme especificação do município. Cós com 40 mm de largura, com elástico pregado em toda extensão em máquina elastiqueira 03 agulhas com uma abertura centralizada na parte dianteira do cós, para possibilitar a passagem de um cordão de laço na cor branco para o ajuste da cintura no usuário. Bolso traseiro chapado com cantos arredondados no traseiro direito de quem veste. O bolso terá 130 mm de largura e 150 mm de altura, com bainha de no so de 20 mm. A bainha da bermuda será feita com galoneira medindo 20 mm. Etiqueta de identificação e descrição da peça inserida internamente no gancho traseiro a 30 mm da base do cós. Bordados: patch termocolante do brasão e nome do município em suas cores padrão, medindo aproximadamente 70 mm de largura com altura proporcional, produzido em tecido de alta definição recortado a laser. Etiquetas: Etiqueta de pano ou nylon indicativa do número do manequim e que se refere composição do tecido, bem como instruções de lavagem e conservação e logomarca do fabricante. Costurada Bermuda de TactelCores: A definir.Características gerais: Bermuda de tactel confeccionada em tecido tactel 100% poliéster gramatura 120 g/m², cor a definir. Nas laterais terá vivos na cor escolhida, tendo sua costura com início na base do cós, prolongando-se até a bainha da bermuda, com largura de 0,5cm. Na perna esquerda de quem veste terá patch termocolante do brasão e nome do Município solicitante, nas cores padrão e conforme especificação do município. Cós com 40 mm de largura, com elástico pregado em toda extensão em máquina elastiqueira 03 agulhas com uma abertura centralizada na parte dianteira

Dados

Data de homologação: 11/09/2025 - 00:00:00 **Modalidade:** Pregão Eletrônico **SRP:** SIM
Fonte: PNCP **Código do item:** - **Lote/Item:** 2
Identificação: 00000000018715490001781000020220252
Quantidade: 14365,00 **Unidade:** UNIDADE **UF:** MG
Ajuste de frete: Não se aplica **Valor do frete:** R$ 0,00
Fabricante: PNCP Não disponibiliza essa informação.
Marca: - **Modelo:** -

Fornecedor

Razão Social: MAROTO INDUSTRIA E COMERCIO LTDA
CNPJ: 22.497.341/0001-57 **Porte:** EPP
UF: MG

Item 5: Camisa malha em UV cor azul, mangas compridas com proteção UV, com pin...

Quantidade: 635,0000 UN
Descrição: -
Justificativas: -

Preço (Comprasnet)[1] **R$ 24,10**

Órgão
GOVERNO DO ESTADO DO CEARÁ

UASG
943001

Objeto
Pregão Eletrônico - Registro de Preço para futuras e eventuais aquisições de Uniformes para Profissionais de Segurança Pública do Estado do Ceará, de acordo com as especificações e quantitativos previstos no Anexo I - Termo de Referência deste edital.

Descrição
Camisa Uniforme / Camisa Uniforme Material: Rip Stop 67% Poliéster E 33% Algodão , Tipo Manga: Longa , Cor: Preta , Tamanho: Sob Medida , Características Adicionais: Tronco Aplicação Ve a Malha , Tipo Camisa: Operacional

23

FARDAMENTO

Pesquisa iniciada no dia 23/11/2025 10:07
IP:

Serviço Autônomo de Água e Esgoto - Caxias, Maranhão
CNPJ: 06.088.900/0001-19
Responsável: Pedro Henrique Silva Freires
Matrícula: 1522

Dados

Data de homologação: 23/12/2024 - 11:11:34 **Modalidade:** Pregão Eletrônico **SRP:** SIM
Fonte: Comprasnet **Código do item:** 600801 **Lote/Item:** 5
Identificação: Nº Pregão: 13222023 / UASG: 943001
Link da ata: http://comprasnet.gov.br/livre/pregao/AtaEletronico.asp?uasg=943001&co_no_uasg=943001&numprp=13222023&codigoModalidade=5&Seq=1
Quantidade: 40000,00 **Unidade:** Unidade **UF:** CE
Ajuste de frete: Não se aplica **Valor do frete:** R$ 0,00
Fabricante: Estilo
Marca: Estilo **Modelo:** militar

Fornecedor

Razão Social: MASTHER COMERCIAL E SERVICOS LTDA
CNPJ: 04.601.168/0001-03 **Porte:** ME
UF: CE

Propostas

#	Licitante	CNPJ	Inicial (R$)	Final (R$)
1	MASTHER COMERCIAL E SERVICOS LTDA	04601168000103	75,44	24,10

Preço (ComprasGov BR)[2] **R$ 44,00**

Órgão
CAPITANIA FLUVIAL DE JUAZEIRO

UASG
782340

Objeto
Detalhamento da Quantidade: 65 UN, sendo: 30 UN Camisas Polo confeccionado em tecido de malha na cor branca, tamanho de M a XG, com a coroa naval do lado esquerdo do peito., 25 UN Bonés cor preta interno e externo, frontal bordado Marinha do Brasil cor branca, lado esquerdo: Bandeira do Brasil bordado (mer/ 8cmx2cm) Lado direito: Brasão da Capitania Fluvial de Juazeiro, Parte traseira: Bordado Marinha do Brasil em branco. Bolacha emborrachada com relevo e velco.

Descrição
Camisa Uniforme / Camisa Uniforme Material: 100% Algodão, Tipo Manga: Curta, Tipo Colarinho: Gola Redonda, Cor: Branca, Tamanho: Sob Medida, Características Adicionais: Conforme Modelo, Aplicação: Uniforme

Dados

Data de homologação: 24/03/2025 - 15:31:00 **Modalidade:** Dispensa **SRP:** NÃO
Fonte: ComprasGov BR **Código do item:** - **Lote/Item:** -
Identificação: GOVBR-1900037823406
Quantidade: 30,00 **Unidade:** Unidade **UF:** BA
Ajuste de frete: Não se aplica **Valor do frete:** R$ 0,00
Fabricante: ComprasGov BR Não disponibiliza essa informação.
Marca: Gerolina **Modelo:** piquet

Fornecedor

Razão Social: RENE LEONE CARVALHO DOS SANTOS 05086425507
CNPJ: 20.131.609/0001-07 **Porte:** ME
UF: BA

Propostas

#	Licitante	CNPJ	Inicial (R$)	Final (R$)
1	20.131.609 RENE LEONE CARVALHO DOS SANTOS	20131609000107	72,00	44,00
2	LAN SUPRIMENTOS LTDA	50465880000140	79,90	54,80
3	M.O.B SORTE SERIGRAFIA E BRINDES	07574515000155	80,00	59,00
4	LEANDRO CARDOSO DE SOUZA VESTUARIO	43410748000175	79,90	59,50
5	24.422.301 LUIZ FR JUNIO FERREIRA GONCALVES	24422302000116	79,89	69,80
6	ZOUKIN SERVICOS E ENTRETENIMENTO LTDA	13095570000142	69,90	69,90
7	50.093.386 EMANUELE PEREIRA SANTIAGO	50093386000100	79,00	74,00
8	AS FURIOSAS LTDA	46667235000110	75,00	75,00

Serviço Autônomo de Água e Esgoto - Caxias, Maranhão
CNPJ: 06.088.900/0001-19
Responsável: Pedro Henrique Silva Freires
Matrícula: 1622

9	FERNANDA MARIA DA SILVA DEUS LTDA	55948660000135	78,00	78,00
10	ANDERSON SCARPIM JUSTINO	16633517000180	78,00	78,00
11	59.127.709 LUIS GUILHERME DE ARAUJO	59127709000103	79,00	79,00
12	57.592.742 IRAINA BETANIA BARBOSA DE AZEVEDO	57592742000170	79,00	79,00
13	EVENI DA SILVA BRITO	08086600000120	79,00	79,00
14	45.482.522 RITA DE CASSIA GOMES BASTOS	45482522000105	79,00	79,00
15	55.304.578 MARIA ENY BRAZ DE OLIVEIRA NETA	55304578000123	79,90	79,90
16	MULTIMIX COMERCIO E DISTRIBUIDOR LTDA	57840300000104	79,90	79,90
17	BIOLUX DO BRASIL LTDA	51506761000199	79,90	79,90
18	AMERIFORME INDUSTRIA E COMERCIO TEXTIL LTDA	49225981000164	79,90	79,90
19	SMS COMERCIO E SERVICOS LTDA	25235133000178	85,00	85,00
20	48.595.376 LILIANE LIMA ALVES SIMAS	48355376000112	100,00	100,00

Preço (ComprasGov BR)[3] **R$ 51,00**

Órgão
TRIBUNAL REGIONAL ELEITORAL DO RIO GRANDE DO NORTE

UASG
70008

Objeto
Registro de preços para aquisição de uniformes e aviamentos para os agentes de polícia judicial.

Descrição
Camisa Uniforme Material: Malha Piquet Liso, 58% Algodão, 34% Poliéster, Tipo Manga: Curta, Tipo Colarinho: Gola Polo, Tamanho: Variado, Características Adicionais: Conforme Modelo, Tipo Camisa: Polo, Aplicação: Uniforme, Polícia Juniciária / Camisa Uniforme Material: Malha Piquet Liso, 58% Algodão, 34% Poliester, Tipo Manga: Curta, Tipo Colarinho: Gola Polo, Tamanho: Variado, Caracteristicas Adicionais: Conforme Modelo, Tipo Camisa: Polo, Aplicação: Uniforme, Polícia Juniciária

Dados

Data de homologação: 09/05/2025 - 11:48:04 **Modalidade:** Pregão Eletrônico **SRP:** SIM
Fonte: ComprasGov BR **Código do item:** - **Lote/Item:** 2
Identificação: GOVBR-225000970008S
Quantidade: 21,00 **Unidade:** Unidade **UF:** RN
Ajuste de frete: Não se aplica **Valor do frete:** R$ 0,00
Fabricante: ComprasGov BR Não disponibiliza essa informação.
Marca: STG MILITARY TRINAY IND COM DE CONFECCOES LTDA **Modelo:** CAMISA GOLA POLO

Fornecedor

Razão Social: TRINAY INDUSTRIA E COMERCIO DE CONFECCOES EIRELI
CNPJ: 27.164.079/0001-42 **Porte:** ME
UF: RN

Propostas

#	Licitante	CNPJ	Inicial (R$)	Final (R$)
1	**TRINAY INDUSTRIA E COMERCIO DE CONFECCOES LTDA**	**27164079000142**	**97,00**	**51,00**
2	LAN SUPRIMENTOS LTDA	50465880000140	76,99	71,90
3	DIEGO SAGGIN COMERCIO E SERVICOS	33026034000104	100,00	75,00
4	RODLIB&LIMA UNIFORMES LTDA	50583738000105	100,00	60,00
5	35.391.519 JOSELIA MARIA GOMES DA COSTA	35351519000122	90,00	90,00
6	CROSS DISTRIBUIDORA LTDA	57336276000161	100,90	100,90
7	EMPREENDIMENTO LGA LTDA	37278582000182	99,00	99,00
8	EMPREENDIMENTO NTM LTDA	47520121000108	99,90	99,90
9	59.058.349 DIVINA APARECIDA DOS REIS TEIXEIRA VAIA	59058349000127	99,90	99,90
10	KR COMERCIO E REPRESENTACOES LTDA	53416530000107	100,00	100,00
11	P. R. HOLANDA NOBRE	50500191000129	100,00	100,00
12	AMERIFORME INDUSTRIA E COMERCIO TEXTIL LTDA	49225981000164	100,90	100,90
13	49.324.338 EMILLY LOURIANE VALHEIRO	49324338000101	100,90	100,90
14	RNL TRADE AND FACILITIES LTDA	15656026000145	102,52	102,52

Serviço Autônomo de Água e Esgoto - Caxias, Maranhão
CNPJ: 06.088.900/0001-19
Responsável: Pedro Henrique Silva Freires
Matrícula: 1522

15	RJ COMERCIO TEXTIL SERVICOS E REPRESENTACOES LTDA	20307891000130	100,00	100,00

Item 6: Calça jeans azul escuro modelo reto, com dupla costura, dois bolsos tr...

Quantidade: 635.0000 UN
Descrição: -
Justificativas: -

Preço (ComprasGov BR)[1] **R$ 77,40**

Órgão
PROCURADORIA DA REPUBLICA - PA

UASG
200075

Objeto
Aquisição de uniforme para os colaboradores oriundos da Secretária de Administração Penitenciária que prestam serviço na Procuradoria da República no Pará por meio do Convênio MPF x SEAP nº 01/2024.

Descrição
Calça Masculina / Calça Masculina Material: jeans, Modelo: Tradicional, Tipo Bolso: 2 Traseiros, 2 Laterais E 1 Embutido, Tamanho: 36, Cor: Azul

Dados

Data de homologação: 18/02/2025 - 07:59:59 **Modalidade:** Dispensa **SRP:** NÃO
Fonte: ComprasGov BR **Código do item:** - **Lote/Item:** 2
Identificação: GOVBR-2900012000756
Quantidade: 8,00 **Unidade:** Unidade **UF:** PA
Ajuste de frete: Não se aplica **Valor do frete:** R$ 0,00
Fabricante: ComprasGov BR Não disponibiliza essa informação.
Marca: Fabricação Própria **Modelo:** Calça Jeans Tradicional

Fornecedor

Razão Social: 59.185.117 JEFFERSON PINHEIRO SANTOS
CNPJ: 59.185.117/0001-30 **Porte:** ME
UF: PA

Propostas

#	Licitante	CNPJ	Inicial (R$)	Final (R$)
1	**59.185.117 JEFFERSON PINHEIRO SANTOS**	**59185117000130**	**80,00**	**77,40**
2	W A CAPOSO COMERCIO E SERVICOS	18784072000132	80,00	77,55
3	EVENI DA SILVA BRITO	08086600000126	80,00	80,00
4	SALTERRAE NEGOCIOS LTDA	53542008000146	80,31	80,31
5	RNL TRADE AND FACILITIES LTDA	15655026000145	81,92	81,92

Preço (ComprasGov BR)[2] **R$ 109,00**

Órgão
PREFEITURA MUNICIPAL DE PILAR

UASG
982837

Objeto
Registro de preços para eventual e futura aquisição de uniformes.

Descrição
Uniforme Profissional / Uniforme Profissional Componentes: Calça E Camisa, Tamanho: Sob Medida, Material: Tecido, Características Adicionais: Personalização Conforme Modelo Do Órgão, Aplicação: Uniforme, Tipo: Unissex

Dados

Data de homologação: 06/08/2025 - 06:08:22 **Modalidade:** Pregão Eletrônico **SRP:** SIM
Fonte: ComprasGov BR **Código do item:** **Lote/Item:** 2
Identificação: GOVBR-9002159828372
Quantidade: 202,00 **Unidade:** Unidade **UF:** AL
Ajuste de frete: Não se aplica **Valor do frete:** R$ 0,00
Fabricante: ComprasGov BR Não disponibiliza essa informação.

FARDAMENTO

Pesquisa iniciada no dia 25/11/2025 10:07
IP:

Serviço Autônomo de Água e Esgoto - Caxias, Maranhão
CNPJ: 06.088.900/0001-19
Responsável: Pedro Henrique Silva Freires
Matrícula: 1522

Marca: Meribah Fardas **Modelo:** Conforme Termo de Referência

Fornecedor

Razão Social: S. DA SILVA PEREIRA COMERCIO E SERVICOS
CNPJ: 29.427.090/0001-83 **Porte:** ME
UF: AL

Propostas

#	Licitante	CNPJ	Inicial (R$)	Final (R$)
1	**S. DA SILVA PEREIRA COMERCIO E SERVICOS**	**29427090000183**	**199,00**	**109,00**
2	RIOLLI&LIMA UNIFORMES LTDA	50583738000105	125,00	125,00
3	OFICIO UNIFORMES LTDA	17756068000106	199,11	132,19
4	A NOVA SOLUCAO LTDA	70157680000137	199,11	132,20
5	HB PROTECTION LTDA	40276871000157	199,00	177,00
6	J P FARDAS LTDA	10537623000151	199,00	178,00
7	DISTRIBUIDORA M H LTDA	34938045000123	199,11	179,45
8	UNIFORMIZAR IMP. E EXP. DE CONFECCOES LTDA	04447146000120	280,00	179,46
9	AMERIFORME INDUSTRIA E COMERCIO TEXTIL LTDA	49225981000164	199,11	180,00
10	DOMINUS EMPREENDIMENTOS LTDA	38248140000155	199,11	197,67
11	GHC UNIFORMES PROFISSIONAIS LTDA	10242466000157	199,11	197,68
12	AMAZON ECO COMERCIO LTDA	13862822000123	197,77	197,77
13	CLOVIS C DE OLIVEIRA	31322418000149	199,00	199,00
14	CONLIC'S COMERCIAL LTDA	38072514000125	350,00	199,00
15	ALVARO GABRIEL DE OLIVEIRA	60973953000168	199,10	199,10
16	NM CONFECCOES LTDA	03835661000125	250,00	250,00
17	INFINITI EMPREENDIMENTOS LTDA	23829339000109	500,00	500,00

Preço (ComprasGov BR)[3] **R$ 78,80**

Órgão
GRUPAMENTO DE APOIO DE MANAUS

UASG
120630

Objeto
Aquisição de enxoval hospitalar para atender às necessidades do Hospital de Aeronáutica de Manaus (HAMN)

Descrição
Vestimenta hospitalar / Vestimenta Hospitalar Esterilidade, Reutilizável, Tipo: Calça E Blusa, Material: 100% Algodão, Gramatura: Mínimo De 260G/M2, Tipo Manga: Curta, Característica Bermuda / Calça: Ajustável, Bolso: Na Blusa E Na Calça, Tamanho: Adulto Pequeno (P), Característica: C/ Cor, Unissex

Dados

Data de homologação: 17/05/2025 - 13:27:38 **Modalidade:** Pregão Eletrônico **SRP:** SIM
Fonte: ComprasGov BR **Código do item:** - **Lote/Item:** 2
Identificação: GOVBR-900205120E302
Quantidade: 30,00 **Unidade:** Unidade **UF:** AM
Ajuste de frete: Não se aplica **Valor do frete:** R$ 0,00
Fabricante: ComprasGov BR Não disponibiliza essa informação.
Marca: fwk **Modelo:** blusa e calça

Fornecedor

Razão Social: CLOVIS CALACA DE OLIVEIRA 07431132417
CNPJ: 31.322.418/0001-49 **Porte:** ME
UF: AM

Propostas

#	Licitante	CNPJ	Inicial (R$)	Final (R$)
1	**CLOVIS C DE OLIVEIRA**	**31322418000149**	**93,65**	**78,80**
2	45.668.616 DAGOBERTO FERREIRA DA ROCHA JUNIOR	45668616000173	89,99	84,99
3	CHIKUT COMERCIO DE ALIMENTOS LTDA	26153737000138	96,00	85,00
4	SPACE TECH COMERCIO DE EQUIPAMENTOS E SERVICOS ELETRONICOS DE IN	55524[illegible]000103	86,99	86,99

Serviço Autônomo de Água e Esgoto - Caxias, Maranhão
CNPJ: 06.088.900/0001-19
Responsável: Pedro Henrique Silva Freires
Matricula: 1522

5	F. F. MYRRIA LTDA	44417994000111	95,00	89,00
6	PROROUPAS CONFECCOES LTDA	00556225000129	93,60	92,98
7	B M M SERVICOS MEDICOS E HOSPITALARES LTDA	11457175000149	93,00	93,00
8	IPX7 REPRESENTACOES E COMERCIO DE MERCADORIAS LTDA	42146099000184	93,61	93,61
9	SSC COMERCIO E REPRESENTACOES LTDA	45118371000100	300,00	93,67
10	INNOVE COMERCIO DE PRODUTOS MEDICO HOSPITALARES LTDA	49918306000110	93,67	93,67
11	RNL TRADE AND FACILITIES ASSETS LTDA	37145431000156	96,78	96,78

Item 7: Camisa brim mangas compridas com botões na frente, retardante a chamas...

Quantidade: 30,0000 UN
Descrição:
Justificativas:

Preço (ComprasGov BR)[1] **R$ 100,00**

Órgão
CONSELHO REGIONAL DE QUIMICA LTA - MA

UASG
389268

Objeto
Aquisição de fardamento

Descrição
Camisa Uniforme / Camisa Uniforme Material: Tricoline 100%Algodão, Tipo Manga: Comprida, Tipo Colarinho: Simples, Cor: Branca, Tamanho: Sob Medida, Tipo Uso: Cerimônias Militares, Características Adicionais: Conforme Modelo

Dados

Data de homologação: 25/03/2025 10:36:34 **Modalidade:** Dispensa **SRP:** NÃO
Fonte: ComprasGov BR **Código do item:** **Lote/Item:** 1
Identificação: GOVBR-1900053892686
Quantidade: 6,00 **Unidade:** Unidade **UF:** MA
Ajuste de frete: Não se aplica **Valor do frete:** R$ 0,00
Fabricante: ComprasGov BR Não disponibiliza essa informação.
Marca: PROPRIO **Modelo:** PROPRIO

Fornecedor

Razão Social: 49.225.981 JONATHAN , UIS GUERREIRO
CNPJ: 49.225.981/0001-64 **Porte:** ME
UF: MA

Propostas

#	Licitante	CNPJ	Inicial (R$)	Final (R$)
1	**AMERIFORME INDUSTRIA E COMERCIO TEXTIL LTDA**	**49225981000164**	**157,02**	**100,00**
2	48.253.094 ROSSINI DAVEMPORT TAVARES NETO	48253094000137	157,00	104,00
3	20.131.609 RENE LEONE CARVALHO DOS SANTOS	20131609000107	155,00	120,00
4	LAN SUPRIMENTOS LTDA	50465880000140	155,00	139,00
5	50.093.386 EMANUELE PEREIRA SANTIAGO	50093386000100	157,00	140,00
6	ROCHA SERVICOS DE REPRESENTACOES LTDA	40212721000180	157,02	142,00
7	55.304.578 MARIA ENY BRAZ DE OLIVEIRA NETA	55304578000125	150,00	150,00
8	HB PROTECTION LTDA	40276871000157	157,00	157,00
9	P H ATAIDE DE JESUS LTDA	33776558000112	157,00	157,00
10	EVENI DA SILVA BRITO	08086600000126	157,00	157,00
11	MITRIDATES SOLUCOES LTDA	53127004000100	157,00	157,00
12	JADY IMPORTACAO E EXPORTACAO DE PRODUTOS HOSPITALARES LTDA	40770822000176	220,00	220,00
13	SMS COMERCIO E SERVICOS LTDA	25235133000178	500,00	500,00

Preço (ComprasGov BR)[2] **R$ 130,00**

Órgão
GABINETE DO COMANDANTE DA MARINHA

FARDAMENTO

Pesquisa iniciada no dia 25/11/2025 10:07
IF:

Serviço Autônomo de Água e Esgoto - Caxias, Maranhão
CNPJ: 06.088.900/0001-19
Responsável: Pedro Henrique Silva Freires
Matrícula: 1522

UASG
710000

Objeto
O objeto do presente procedimento é a escolha da proposta mais vantajosa para contratação,por dispensa de licitação, para serviços de confecção de terno (paletó/calzer e calça) sob medida e aquisição de vestimenta e acessório complementar, conforme condições, quantidades e exigências estabelecidas neste Aviso de Contratação Direta e seus anexos.

Descrição
Camisa Uniforme / Camisa Uniforme Material: Tricoline 100%Algodão. Tipo Manga: Comprida. Tipo Colarinho: Simples, Cor: Branca. Tamanho: Sob Medida, Tipo Uso: Cerimônias Militares. Caracteristicas Adicionais: Conforme Modelo

Dados

Data de homologação: 10/03/2025 - 15:15:37 **Modalidade:** Dispensa **SRP:** NÃO
Fonte: ComprasGov BR **Código do item:** **Lote/Item:** 2
Identificação: GOVBR-29000371150006
Quantidade: 4,00 **Unidade:** Unidade **UF:** DF
Ajuste de frete: Não se aplica **Valor do frete:** R$ 0,00
Fabricante: ComprasGov BR Não disponibiliza essa informação.
Marca: Ami **Modelo:** Ami

Fornecedor

Razão Social: MITRIDATES SOLUCOES LTDA
CNPJ: 53.127.004/0001-00 **Porte:** ME
UF: DF

Propostas

#	Licitante	CNPJ	Inicial (R$)	Final (R$)
1	**MITRIDATES SOLUCOES LTDA**	**53127004000100**	**134,00**	**130,00**
2	48.595.376 JULIANE LIVA ALVES SILVAS	48595376000112	134,00	131,00
3	34.434.714 VALERIA ALVES	34434714000120	134,00	132,00
4	ATELIER CARLA RIBEIRO LTDA	24552725000150	134,00	134,00

Preço (ComprasGov BR)[3] **R$ 45,25**

Órgão
6º BATALHÃO DE POLICIA DO EXERCITO

UASG
160034

Objeto
Aquisição de Uniformes Especial (Rancho, Históricos e etc...) para atender as necessidades do 6º Batalhão de Polícia do Exército e demais órgãos participantes do GCAL. (Srs fornecedores considerar as descrições contidas nas observações dos itens para composição das propostas, somente a do Termo de Referência, caso haja divergências com o sistema).

Descrição
Camisa masculina / Camisa Masculina Material: Brim - 100 % Algodão , Modelo Manga: Curta , Tipo Gola: Entrelaçado, Indeformável, Respontado E Fechável P , Tipo Peitilho: Abertura Frontal Com Fechamento 6 Botões Casceados , Acabamento Manga: Com Bainha Virada Para Dentro , Cor: Verde Bandeira , Tamanho: Gg , Características Adicionais: Bolso Lado Esquerdo Com Logotipo , Uso: Operacional

Dados

Data de homologação: 04/12/2024 - 09:53:14 **Modalidade:** Pregão Eletrônico **SRP:** SIM
Fonte: ComprasGov BR **Código do item:** - **Lote/Item:** 6
Identificação: GOVBR-90001516000346
Quantidade: 335,00 **Unidade:** Unidade **UF:** BA
Ajuste de frete: Não se aplica **Valor do frete:** R$ 0,00
Fabricante: ComprasGov BR Não disponibiliza essa informação.
Marca: MARCA PROPRIA **Modelo:** CAMISA MASCULINA

Fornecedor

Razão Social: VANA RIO CONFECCOES, COMERCIO, SERVICOS E MATERIAIS DE BRINDES LTDA
CNPJ: 05.162.027/0001-02 **Porte:** ME
UF: BA

FARDAMENTO

Pesquisa iniciada no dia 25/11/2025 10:07
(P)

Serviço Autônomo de Água e Esgoto - Caxias, Maranhão
CNPJ: 06.088.900/0001-19
Responsável: Pedro Henrique Silva Freires
Matrícula: 1522

Propostas

#	Licitante	CNPJ	Inicial (R$)	Final (R$)
1	**C.F. DE LIRA GOMES LTDA**	**05162027000102**	**67,00**	**45,25**
2	SILVENINA UNIFORMES LTDA	18386337000144	68,00	45,25
3	A NOVA SOLUCAO LTDA	70157680000137	68,90	48,22
4	ATELIER CARLA RIBEIRO LTDA	24552725000150	68,00	54,00
5	R.R OZARA LTDA	47025565000197	68,00	55,00
6	GLAUCIO & DEODATA AGRONEGOCIOS LTDA	23262384000116	68,89	58,99
7	37.440.705 GABRIELLY MAIA COSTA CAPOZI DE OLIVEIRA	37440705000130	60,00	60,00
8	MARCELO MARTINS PEREIRA LTDA	29501241000104	68,00	64,90
9	OLF MODAS E VESTUARIO LTDA	11737128000159	65,00	65,00
10	ALFAIATARIA SAO LUCAS DO GESA LTDA	02235079000165	67,90	67,90
11	PRIME MEDICAL PHARMA DISTRIBUIDORA DE MEDICAMENTOS E MATERIAL I	46344078000124	68,00	68,00
12	VIVIANNE REZENDE PAES BARRETO	40677935000121	70,00	68,00
13	SOUZAGREEN CONFECCOES LTDA	22293524000150	68,00	68,00
14	EMPREENDIMENTO LGA LTDA	37278582000182	68,80	68,80
15	CLOVIS C DE OLIVEIRA	31322418000149	68,85	68,85
16	UNIFORDIV UNIFORMES LTDA	54771999000100	68,89	68,89
17	RG CONFECCOES E FARDAMENTOS LTDA	50965327000176	68,90	68,90
18	HB PROTECTION LTDA	40276871000157	68,90	68,90
19	UNISTAMP CONFECCOES E ESTAMPARIA LTDA	07620913000150	68,90	68,90
20	C R DE OLIVEIRA CONFECCAO E COMERCIO DE ROUPAS	14077593000107	129,00	129,00
21	INFINITI EMPREENDIMENTOS LTDA	23829339000109	250,00	250,00
22	SSC COMERCIO E REPRESENTACOES LTDA	45118371000100	300,00	300,00

Item 8: Calça retardante a chama para eletricista, cor chumbo, parte traseira ...

Quantidade: 30.0000 UN
Descrição: -
Justificativas: -

Preço (ComprasGov BR)[1] **R$ 137,77**

Órgão
PREFEITURA MUNICIPAL DE XAMBRE

UASG
987949

Objeto
FORNECIMENTO DE EPI'S, FERRAMENTAS E UTENSÍLIOS A SEREM UTILIZADOS PELOS TRABALHADORES DAS SECRETARIAS DE OBRAS E VIAÇÃO E SERVIÇOS PÚBLICOS DO MUNICÍPIO DE XAMBRÊ-PR

Descrição
Calça Proteção Individual / Calça Proteção Individual Material: Algodão, Tipo Uso: Eletricista, Tamanho: Grande, Características Adicionais: Atende À Nr 10 Risco 2, Com Faixa Reflexiva.

Dados

Data de homologação: 17/02/2025 - 08:00:00 **Modalidade:** Pregão Eletrônico **SRP:** SIM
Fonte: ComprasGov BR **Código do item:** - **Lote/Item:** 17
Identificação: GOVBR-17900049879495
Quantidade: 14,00 **Unidade:** Unidade **UF:** PR
Ajuste de frete: Não se aplica **Valor do frete:** R$ 0,00
Fabricante: ComprasGov BR Não disponibiliza essa informação.
Marca: MAICOL CA 44109 **Modelo:** MAICOL CA 44109

Fornecedor

Razão Social: PIZANI & PIZANI CURSOS E TREINAMENTOS LTDA
CNPJ: 19.611.064/0001-57 **Porte:** ME
UF: PR

Propostas

FARDAMENTO

Pesquisa iniciada no dia 25/11/2025 10:07
IP:

Serviço Autônomo de Água e Esgoto - Caxias, Maranhão
CNPJ: 06.088.900/0001-19
Responsável: Pedro Henrique Silva Freires
Matrícula: 1522

#	Licitante	CNPJ	Inicial (R$)	Final (R$)
1	**PIZANI EQUIPAMENTOS DE SEGURANCA LTDA**	**19611064000157**	**143,79**	**137,77**
2	OFICIO UNIFORMES LTDA	17756058000106	143,79	137,81
3	PARANASEG EQUIPAMENTOS E SUPRIMENTOS INDUSTRIAIS LTDA	43058709000150	143,79	139,00
4	LEANDRO CARDOSO DE SOUZA VESTUARIO	43410748000175	143,70	143,70
5	RNI TRADE AND FACILITIES LTDA	15655026000145	147,04	147,04

Preço (ComprasGov BR)[2] **R$ 190,00**

Órgão
PREFEITURA MUNICIPAL DE BORDA DA MATA - MG

UASG
984165

Objeto
O objeto da presente licitação é a escolha da proposta mais vantajosa para o registro de preço para futura contratação de empresa especializada para eventual fornecimento de equipamentos de proteção individual - EPI e correlatos, conforme condições, quantidades e exigências estabelecidas neste Edital e seus anexos.

Descrição
Calça protição individual / Calça Proteção Individual Material: 100 % Poliéster, Forro Em Cetim, Tipo Uso: Operador De Motosserra, Tamanho: Sob Medida, Caracteristicas Adicionais: Anti-Corte, Costura C/ Linha 140, Cavalo Reforçado

Dados

Data de homologação: 03/02/2025 - 09:00:00 **Modalidade:** Pregão Eletrônico **SRP:** SIM
Fonte: ComprasGov BR **Código do item:** - **Lote/Item:** 8
Identificação: SOVBR-89003984165
Quantidade: 10,00 **Unidade:** Unidade **UF:** MG
Ajuste de frete: Não se aplica **Valor do frete:** R$ 0,00
Fabricante: ComprasGov BR Não disponibiliza essa informação.
Marca: RS PROTEÇÃO **Modelo:** CALÇA MOTOSSERISTA

Fornecedor

Razão Social: 53.665.245 CARINA MACHADO ALMASAN
CNPJ: 53.665.245/0001-02 **Porte:** ME
UF: MG

Propostas

#	Licitante	CNPJ	Inicial (R$)	Final (R$)
1	**53.665.245 CARINA MACHADO ALMASAN**	**53665245000102**	**227,48**	**190,00**
2	PIZANI EQUIPAMENTOS DE SEGURANCA LTDA	19611064000157	227,48	198,98
3	PROTEMACH EQUIPAMENTOS E SOLUCOES EM SEGURANCA DO TRABALHO L	41280143000181	227,27	195,00
4	TOTAL SEGURANCA EQUIPAMENTOS DE PROTECAO E SERVICOS ESPECIALIZA	13851726000180	239,80	201,35
5	TREBULCHETO COMERCIO DE EQUIPAMENTOS DE PROTECAO INDIVIDUAIS	08566311000163	374,00	226,00
6	EMGELSA EMPRESA DE GERENCIAMENTO DE SOBRESSALENTES E AUTOMACAO	52005178000111	227,00	227,00
7	PARANASEG EQUIPAMENTOS E SUPRIMENTOS INDUSTRIAIS LTDA	43058709000150	227,48	227,48
8	RNI TRADE AND FACILITIES LTDA	15655026000145	230,51	230,51

Preço (ComprasGov BR)[3] **R$ 289,90**

Órgão
PREFEITURA MUNICIPAL DE PILAR

UASG
982837

Objeto
Registro de preços para eventual e futura aquisição de uniformes.

Descrição
Uniforme profissional / Uniforme Profissional Componentes: Calça E Camisa Manga Longa, Tamanho: Sob Medida, Material: 100% Algodão Com Tratamento Anti-Chama, Caracterísucas Adicionais: Gola Esporte/Fita Reflexiva/Costa,Ombros E Pernas, Aplicação: Proteção Individual Para Eletricista, Tipo: Classe 2 Com Ca

FARDAMENTO

Pesquisa iniciada no dia 25/11/2025 10:07
IP:

Serviço Autônomo de Água e Esgoto - Caxias, Maranhão
CNPJ: 06.088.930/0001-19
Responsável: Pedro Henrique Silva Freires
Matrícula: 1522

Dados

Data de homologação: 06/05/2025 - 06:03:22 **Modalidade:** Pregão Eletrônico **SRP:** SIM
Fonte: ComprasGov BR **Código do item:** - **Lote/Item:** 3
Identificação: GOVBR-9002159828379
Quantidade: 52,00 **Unidade:** Unidade **UF:** AL
Ajuste de frete: Não se aplica **Valor do frete:** R$ 0,00
Fabricante: ComprasGov BR Não disponibiliza essa informação
Marca: PROFRIA **Modelo:** PROPRIO

Fornecedor

Razão Social: OFICIO UNIFORMES LTDA
CNPJ: 17.756.068/0001-06 **Porte:** EPP
UF: AL

Propostas

#	Licitante	CNPJ	Inicial (R$)	Final (R$)
1	**OFICIO UNIFORMES LTDA**	**17756068000106**	**438,56**	**289,90**
2	CONLICS COMERCIAL LTDA	38072514000125	350,00	350,00
3	HB PROTECTION LTDA	40276871000157	428,00	427,40
4	S. DA SILVA PEREIRA COMERCIO E SERVICOS	29427000000183	438,00	427,50
5	AMAZON ECO COMERCIO LTDA	13862622000123	433,00	433,00
6	DOMINUS EMPREENDIMENTOS LTDA	38248140000159	438,56	437,99
7	ALVARO GABRIEL DE OLIVEIRA	60072963000168	438,00	438,00
8	INFINITI EMPREENDIMENTOS LTDA	23829330000109	500,00	500,00

Item 9: Camisa polo mangas curtas - masculina, tonalidade azul gelo, com botõe...

Quantidade: 170,0000 UN
Descrição: -
Justificativas: -

Preço (ComprasGov BR)[1] **R$ 31,89**

Órgão
EBA - PROCURADORIA GERAL DE JUSTIÇA DA BAHIA

UASG
926302

Objeto
Aquisição de camisas para fardamento dos Estagiários de Ensino Médio do MPBA.

Descrição
Camisa Uniforme / Camisa Uniforme Material: 100% Algodão, Tipo Manga: Curta Com Punho, Tipo Colarinho: Gola Polo, Cor: Branca, Tamanho: M, G E Gg, Tipo Uso: Administrativo, Características Adicionais: Logomarca Bordada Na Dorso Superior Esquerdo, Verde

Dados

Data de homologação: 20/05/2025 - 22:39:24 **Modalidade:** Dispensa **SRP:** NÃO
Fonte: ComprasGov BR **Código do item:** - **Lote/Item:** 4
Identificação: GOVBR-4900159263025
Quantidade: 160,00 **Unidade:** Unidade **UF:** BA
Ajuste de frete: Não se aplica **Valor do frete:** R$ 0,00
Fabricante: ComprasGov BR Não disponibiliza essa informação.
Marca: DESPERTAR UNIFORMES **Modelo:** DESPERTAR UNIFORMES

Fornecedor

Razão Social: DESPERTAR UNIFORMES LTDA
CNPJ: 49.144.986/0001-62 **Porte:** ME
UF: BA

Propostas

#	Licitante	CNPJ	Inicial (R$)	Final (R$)
1	**DESPERTAR UNIFORMES LTDA**	**49144986000162**	**36,40**	**31,89**

Serviço Autônomo de Água e Esgoto - Caxias, Maranhão
CNPJ: 06.088.900/0001-19
Responsável: Pedro Henrique Silva Freires
Matrícula: 1522

2	AUREA CONFECCOES LTDA	47950955000173	40,00	32,00
3	G. G. R. BISNETO LTDA	45031272000143	36,35	33,00
4	MARCHESIN NUNES NEGOCIOS LTDA	56984603000105	35,17	35,17
5	VISUAL BORDADOS SERVICOS E COMERCIO DE CAMISETAS LTDA	13539604000152	36,39	36,39
6	58.067.409 ANA LUCIA VITOR DE SANTANA TEIXEIRA	58067409000105	36,39	36,39
7	FARBRENDES COMERCIO E SERVICOS LTDA	18111373000103	36,39	36,39
8	OSEAS EDIO DA SILVA LTDA	36923562000161	36,30	36,39
9	INFINITI EMPREENDIMENTOS LTDA	23829339000109	300,00	300,00

Preço (ComprasGov BR)[2] **R$ 51,00**

Órgão
TRIBUNAL REGIONAL ELEITORAL DO RIO GRANDE DO NORTE

UASG
70008

Objeto
Registro de preços para aquisição de uniformes e aviamentos para os agentes de polícia judiciária.

Descrição
Camisa Uniforme Material: Malha Piquet Liso, 58% Algodão, 34% Poliéster, Tipo Manga: Curta, Tipo Colarinho: Gola Polo, Tamanho: Variado, Características Adicionais: Conforme Modelo, Tipo Camisa: Polo, Aplicação: Uniforme, Polícia Judiciária / Camisa Uniforme Material: Malha Piquet Liso, 58% Algodão, 34% Poliéster, Tipo Manga: Curta, Tipo Colarinho: Gola Polo, Tamanho: Variado, Características Adicionais: Conforme Modelo, Tipo Camisa: Polo, Aplicação: Uniforme, Polícia Judiciária

Dados

Data de homologação: 09/05/2025 - 11:48:04 **Modalidade:** Pregão Eletrônico **SRP:** SIM
Fonte: ComprasGov BR **Código do item:** - **Lote/Item:** 2
Identificação: GOVBR-2290009700085
Quantidade: 21,00 **Unidade:** Unidade **UF:** RN
Ajuste de frete: Não se aplica **Valor do frete:** R$ 0,00
Fabricante: ComprasGov BR Não disponibiliza essa informação.
Marca: SIB MILITARY TRINAY IND COM DE CONFECCOES LTDA **Modelo:** CAMISA GOLA POLO

Fornecedor

Razão Social: TRINAY INDUSTRIA E COMERCIO DE CONFECCOES EIRELI
CNPJ: 27.164.079/0001-42 **Porte:** ME
UF: RN

Propostas

#	Licitante	CNPJ	Inicial (R$)	Final (R$)
1	**TRINAY INDUSTRIA E COMERCIO DE CONFECCOES LTDA**	**27164079000142**	**97,00**	**51,00**
2	LAN SUPRIMENTOS LTDA	50465880000140	76,55	71,90
3	DIEGO SAGGIN COMERCIO E SERVICOS	33026034000104	100,00	75,00
4	RIOLLI&LIMA UNIFORMES LTDA	50583738000105	100,00	60,00
5	35.291.519 JOSELIA VARGA GOMES DA COSTA	35391519000127	90,00	90,00
6	CROSS DISTRIBUIDORA LTDA	57530275000167	100,00	100,00
7	EMPREENDIMENTO LGA LTDA	37278582000162	99,00	99,00
8	EMPREENDIMENTO NTM LTDA	47620121000108	99,90	99,90
9	59.058.049 DIVINA APARECIDA DOS REIS TEIXEIRA MACA	59058349000127	99,90	99,90
10	KR COMERCIO E REPRESENTACOES LTDA	55416530000107	100,00	100,00
11	P. R. HOLANDA NOBRE	50500191000129	00,00	100,00
12	AMFRIFORME INDUSTRIA E COMERCIO TEXTIL LTDA	49225981000164	100,00	100,00
13	43.324.338 EMILLY LOURTANE VALHEIRO	43324338000101	100,00	100,00
14	RNL TRADE AND FACILITIES LTDA	15655026000145	102,57	102,52
15	RJ COMERCIO TEXTIL SERVICOS E REPRESENTACOES LTDA	20307891000130	100,00	100,00

Preço (ComprasGov BR)[3] **R$ 48,87**

Órgão
INSTITUTO DE BIOLOGIA DO EXERCITO/RJ

Serviço Autônomo de Água e Esgoto - Caxias, Maranhão
CNPJ: 06.088.900/0001-19
Responsável: Pedro Henrique Silva Freires
Matrícula: 1522

UASG
160524

Objeto
Aquisição de materiais de consumo PASA 2025 que visam suprir as necessidades do Instituto de Biologia do Exército.

Descrição
Camisa Masculina / Camisa Masculina Material: Algodão, Modelo Manga: Curta, Tipo Gola: Polo, Cor: Preta, Tamanho: Médio, Características Adicionais: Bolso Lado Esquerdo Com Botões

Dados

Data de homologação: 19/03/2025 - 11:10:37 **Modalidade:** Dispensa **SRP:** NÃO
Fonte: ComprasGov BR **Código do item:** **Lote/Item:** 10
Identificação: GOVBR-1980004160324S
Quantidade: 12,00 **Unidade:** Unidade **UF:** RJ
Ajuste de frete: Não se aplica **Valor do frete:** R$ 0,00
Fabricante: ComprasGov BR Não disponibiliza essa informação.
Marca: SILVENINA **Modelo:** SILVENINA

Fornecedor

Razão Social: SILVENINA UNIFORMES LTDA
CNPJ: 18.386.337/0001-44 **Porte:** EPP
UF: RJ

Propostas

#	Licitante	CNPJ	Inicial (R$)	Final (R$)
1	**SILVENINA UNIFORMES LTDA**	**18386337000144**	**59,90**	**48,87**
2	ALFAIATARIA SAO LUCAS DO GESA LTDA	02235079000165	49,00	48,88
3	58.170.442 JOICE CRISTINA VIEIRA	58170442000166	59,00	48,90
4	AMERIFORME INDUSTRIA E COMERCIO TEXTIL LTDA	49225981000164	59,90	59,00
5	36.522.055 HERBERT ESPINDOLA MARTINS	36522055000100	66,00	66,00

Item 10: Camisa polo mangas curtas - femininas, tonalidade azul gelo, com botõe...
Quantidade: 185,0000 UN
Descrição: -
Justificativas: -

Preço (ComprasGov BR)[1] **R$ 51,00**

Órgão
TRIBUNAL REGIONAL ELEITORAL DO RIO GRANDE DO NORTE

UASG
70008

Objeto
Registro de preços para aquisição de uniformes e aviamentos para os agentes de polícia judiciária.

Descrição
Camisa Uniforme Material: Malha Piquet Liso, 58% Algodão, 34% Poliéster, Tipo Manga: Curta, Tipo Colarinho: Gola Polo, Tamanho: Variado, Características Adicionais: Conforme Modelo, Tipo Camisa: Polo, Aplicação: Uniforme, Polícia Judiciária / Camisa Uniforme Material: Malha Piquet Liso, 58% Algodão, 34% Poliéster, Tipo Manga: Curta, Tipo Colarinho: Gola Polo, Tamanho: Variado, Características Adicionais: Conforme Modelo, Tipo Camisa: Polo, Aplicação: Uniforme, Polícia Judiciária

Dados

Data de homologação: 05/05/2025 - 11:48:04 **Modalidade:** Pregão Eletrônico **SRP:** SIM
Fonte: ComprasGov BR **Código do item:** - **Lote/Item:** 2
Identificação: GOVBR-2290009700085
Quantidade: 21,00 **Unidade:** Unidade **UF:** RN
Ajuste de frete: Não se aplica **Valor do frete:** R$ 0,00
Fabricante: ComprasGov BR Não disponibiliza essa informação.
Marca: S13 MILITARY TRINAY IND COM DE CONFECOES LTDA **Modelo:** CAMISA GOLA POLO

Fornecedor

FARDAMENTO

Pesquisa iniciada em 25/11/2025 10:07
IP:

Serviço Autônomo de Água e Esgoto - Caxias, Maranhao
CNPJ: 06.088.900/0001-19
Responsável: Pedro Henrique Silva Freires
Matricula: 1522

Razão Social: TRINAY INDUSTRIA E COMERCIO DE CONFECCOES EIRELI
CNPJ: 27.164.079/0001-42 **Porte:** ME
UF: RN

Propostas

#	Licitante	CNPJ	Inicial (R$)	Final (R$)
1	**TRINAY INDUSTRIA E COMERCIO DE CONFECCOES LTDA**	**27164079000142**	**97,00**	**51,00**
2	LAN SUPRIMENTOS LTDA	50465880000140	76,50	71,90
3	DIEGO SAGGIN COMERCIO E SERVICOS	33026034000104	100,00	75,00
4	RICHTE&TIMA UNIFORMES LTDA	50583738000105	100,00	60,00
5	35.391.519 JOSELITA MARIA GOMES DA COSTA	35391519000122	90,00	90,00
6	CROSS DISTRIBUIDORA LTDA	57936275000161	100,00	100,00
7	EMPREENDIMENTO FGA LTDA	37278582000182	99,00	99,00
8	EMPREENDIMENTO NTV LTDA	47520121000108	99,90	99,90
9	59.058.349 DIVINA APARECIDA DOS REIS TEIXEIRA VAIA	59058349000127	99,90	99,90
10	KR COMERCIO E REPRESENTACOES LTDA	55416530000107	100,00	100,00
11	P. R. HOLANDA NOBRE	50500151000120	100,00	100,00
12	AMERIFORME INDUSTRIA E COMERCIO TEXTIL LTDA	49225981000164	100,90	100,90
13	43.324.338 EMILLY LORRANE VALHEIRO	43324338000101	100,90	100,90
14	RNL TRADE AND FACILITIES LTDA	15655026000145	102,52	102,52
15	RJ COMERCIO TEXTIL SERVICOS E REPRESENTACOES LTDA	20307891000130	100,00	100,00

Preço (ComprasGov BR)[2] **R$ 58,00**

Órgão
CONSELHO REGIONAL DE QUIMICA 11A - MA

UASG
389258

Objeto
Aquisição de fardamento

Descrição
Camisa Uniforme / Camisa Uniforme Material: Malha Piquet 50% Algodão E 50% Poliéster, Tipo Manga: Curta, Tipo Colarinho: Gola Polo, Quantidade Bolsos: 1UN, Tipo Bolso: Superior Esquerdo, Cor: Preta, Tamanho: Sob Medida, Caracteristiras Adicionais: Conforme Modelo, Tipo Camisa: Polo, Aplicação: Uniforme

Dados

Data de homologação: 25/03/2025 - 10:38:34 **Modalidade:** Dispensa **SRP:** NÃO
Fonte: ComprasGov BR **Código do item:** - **Lote/Item:** 6
Identificação: GOVBR-6980053892686
Quantidade: 4,00 **Unidade:** Unidade **UF:** MA
Ajuste de frete: Não se aplica **Valor do frete:** R$ 0,00
Fabricante: ComprasGov BR Não disponibiliza essa informação.
Marca: Rossini **Modelo:** Camisa Polo

Fornecedor

Razão Social: 48.253.094 ROSSINI DAVEMPORT TAVARES NETO
CNPJ: 48.253.094/0001-37 **Porte:** ME
UF: MA

Propostas

#	Licitante	CNPJ	Inicial (R$)	Final (R$)
1	**48.253.094 ROSSINI DAVEMPORT TAVARES NETO**	**48253094000137**	**72,00**	**58,00**
2	LAN SUPRIMENTOS LTDA	50465880000140	68,90	58,90
3	ROCHA SERVICOS DE REPRESENTACOES LTDA	40212721000180	72,31	59,00
4	20.131.609 RENE LEONE CARVALHO DOS SANTOS	20131609000107	70,00	60,00
5	AMERIFORME INDUSTRIA E COMERCIO TEXTIL LTDA	49225981000164	72,31	60,00
6	55.304.578 MARIA ENY BRAZ DE OLIVEIRA NETA	55304578000123	65,00	65,00
7	50.093.386 EVANUELE PEREIRA SANTIAGO	50093386000130	72,00	65,00

Serviço Autônomo de Água e Esgoto - Caxias, Maranhão
CNPJ: 06.088.900/0001-19
Responsável: Pedro Henrique Silva Freires
Matrícula: 1522

8	MERIDA ESS SOLUCOES LTDA	53127004000100	72,00	72,00
9	HB PROTECTION LTDA	40276871000157	72,00	72,00
10	EVENI DA SILVA BRITO	08086600000126	72,00	72,00
11	P H ATAIDE DE JESUS LTDA	33776558000112	72,30	72,30
12	JADY IMPORTACAO E EXPORTACAO DE PRODUTOS HOSPITALARES LTDA	40770622000176	110,00	110,00
13	SMS COMERCIO E SERVICOS LTDA	25235193000178	500,00	500,00

Preço (ComprasGov BR)[3] **R$ 42,00**

Órgão
CONSELHO DE ARQUIT. E URBANISMO DO AMAZONAS

UASG
926778

Objeto
Contratação de empresa especializada para prestação de serviços de confecção de fardamento profissionais sob demanda para atender as necessidades do Conselho de Arquitetura e Urbanismo do Amazonas - CAU/AM no período de 12 (doze) meses

Descrição
Confecção - Bordado - Aviamento de Roupa / fardamento / camiseta / Camisa modelo gola polo tradicional feminina: com mangas curtas, na cor preta, bordados da logomarca do CAU/AM em branco e com brasão bordado colorido no peito lado esquerdo e na manga lado esquerdo abandeira do Brasil. Confeccionada em tecido tipo: PV, com gola 100% poliéster.

Dados

Data de homologação: 24/03/2025 - 14:29:56 **Modalidade:** Dispensa **SRP:** NÃO
Fonte: ComprasGov BR **Código do item:** **Lote/Item:** 2
Identificação: GOVBR-2900049267786
Quantidade: 22,00 **Unidade:** UNIDADE **UF:** AM
Ajuste de frete: Não se aplica **Valor do frete:** R$ 0,00
Fabricante: ComprasGov BR Não disponibiliza essa informação.
Marca: ComprasGov BR Não disponibiliza essa informação. **Modelo:** ComprasGov BR Não disponibiliza essa informação

Fornecedor

Razão Social: NASSER INDUSTRIA E COMERCIO LTDA
CNPJ: 05.204.514/0001-62 **Porte:** EPP
UF: AM

Propostas

#	Licitante	CNPJ	Inicial (R$)	Final (R$)
1	**NASSER INDUSTRIA E COMERCIO DE CONFECCOES LTDA**	**05204514000182**	**62,00**	**42,00**
2	53.025.580 GLAUCEA ANTUNES VIEIRA CALDAS DA SILVA MORUIRA	53025580000138	57,39	43,50
3	LEANDRO CARDOSO DE SOUZA VESTUARIO	45410748000175	63,50	44,50
4	AMERIFORME INDUSTRIA E COMERCIO TEXTIL LTDA	49227[illegible]000164	63,56	55,00
5	VK FLEXVEDIA COMUNICACAO VISUAL LTDA	34546773000190	63,00	55,00
6	50.093.386 EMANUELE PEREIRA SANTIAGO	50093386000100	63,00	58,00
7	J.D. R. DOS SANTOS LTDA	55619055000140	60,00	60,00
8	57.437.838 LUCIA CRISTINA FRANCO DA SILVA	57437838000164	62,50	62,50
9	FERNANDA MARIA DA SILVA DEUS LTDA	55048661000139	63,00	65,00
10	EVENI DA SILVA BRITO	08086600000126	63,00	65,00
11	S & K MULTI COMERCIO LTDA	46681204000165	63,00	63,00
12	INFINITO EMPREENDIMENTOS LTDA	23829839000109	200,00	63,56
13	47.157.369 EDSON DOS ANJOS LIMA	47157369000176	63,56	63,56
14	59.127.709 LUIS GUILHERME DE ARAUJO	59127709000103	63,56	63,56

Item 11: Calça jeans masculina modelo reta, na cor azul marinho com dois bolso...
Quantidade: 170,0000 UN
Descrição: -
Justificativas: -

Preço (ComprasGov BR)[1] **R$ 77,40**

FARDAMENTO

Pesquisa iniciada no dia 25/11/2025 10:07
IP:

Serviço Autônomo de Água e Esgoto - Caxias, Maranhão
CNPJ: 06.088.900/0001-19
Responsável: Pedro Henrique Silva Freires
Matrícula: 1522

Órgão
PROCURADORIA DA REPUBLICA - PA

UASG
200075

Objeto
Aquisição de uniforme para os colaboradores terceirizados da Secretária de Administração Penitenciária que prestam serviço na Procuradoria da República no Pará por meio do Convênio MPF x SEAP nº 01/2024.

Descrição
Calça Masculina / Calça Masculina Material: Jeans, Modelo: Tradicional, Tipo Bolso: 2 Traseiros, 2 Laterais E 1 Embutido, Tamanho: 36, Cor: Azul

Dados

Data de homologação: 18/02/2025 - 07:59:59 **Modalidade:** Dispensa **SRP:** NÃO
Fonte: ComprasGov BR **Código do item:** - **Lote/Item:** 2
Identificação: GOVBR-290001200756
Quantidade: 8,00 **Unidade:** Unidade **UF:** PA
Ajuste de frete: Não se aplica **Valor do frete:** R$ 0,00
Fabricante: ComprasGov BR Não disponibiliza essa informação.
Marca: Fabricação Própria **Modelo:** Calça Jeans Tradicional

Fornecedor

Razão Social: 59.185.117 JEFFERSON PINHEIRO SANTOS
CNPJ: 59.185.117/0001-30 **Porte:** ME
UF: PA

Propostas

#	Licitante	CNPJ	Inicial (R$)	Final (R$)
1	**59.185.117 JEFFERSON PINHEIRO SANTOS**	**59185117000130**	**80,00**	**77,40**
2	W A CARDOSO COMERCIO E SERVICOS	18784072000132	80,00	77,55
3	EVENI DA SILVA BRITO	08086600000120	80,00	80,00
4	SALTERRAE NEGOCIOS LTDA	53542008000140	80,31	80,31
5	RNL TRADE AND FACILITIES LTDA	15655026000145	81,92	81,92

Preço (ComprasGov BR)[2] **R$ 79,78**

Órgão
14 BATALHAO LOGISTICO

UASG
160185

Objeto
Aquisição de uniformes de garçom para os integrantes do Serviço de Aprovisionamento do 14º Batalhão Logístico (14º B Log) em Recife/ PE.

Descrição
Calça Masculina / Calça Masculina Material: Poliéster, Modelo: Social, Tipo Bolso: Lateral E Traseiro, Tamanho: 38 A 58, Cor: Preta, Quantidade Pregas: 2UN, Caracteristicas Adicionais: Com Prega

Dados

Data de homologação: 12/06/2025 - 13:34:26 **Modalidade:** Dispensa **SRP:** NÃO
Fonte: ComprasGov BR **Código do item:** - **Lote/Item:** 3
Identificação: GOVBR-900003601856
Quantidade: 20,00 **Unidade:** Unidade **UF:** PE
Ajuste de frete: Não se aplica **Valor do frete:** R$ 0,00
Fabricante: ComprasGov BR Não disponibiliza essa informação
Marca: SÃO LUCAS **Modelo:** EB

Fornecedor

Razão Social: ALFAIATARIA SAO LUCAS DO GESA LTDA
CNPJ: 02.235.075/0001-65 **Porte:** ME
UF: PE

Propostas

FARDAMENTO

Pesquisa iniciada no dia 25/11/2025 10:07
IP:

Serviço Autônomo de Agua e Esgoto - Caxias, Maranhão
CNPJ: 06.088.900/0001-19
Responsável: Pedro Henrique Silva Freires
Matrícula: 1522

#	Licitante	CNPJ	Inicial (R$)	Final (R$)
1	**ALFAIATARIA SAO LUCAS DO GESA LTDA**	**02235079000165**	**79,90**	**79,78**
2	REVOLUTION CORPORATION LTDA	39252780000100	79,90	79,79
3	57.050.157 CRISTIANO RODRIGUES DE OLIVEIRA JUNIOR	57050157000149	100,00	79,80
4	HB PROTECTION LTDA	40276871000157	80,00	80,00
5	AMERITORVE INDUSTRIA E COMERCIO TEXTIL LTDA	49225981000164	80,00	80,00
6	58.170.442 JOICE CRISTINA VIEIRA	58170442000186	80,00	80,00
7	ALGUSMED HOSPITALAR COMERCIO E SERVICOS LTDA	53441926000189	100,00	100,00

Preço (ComprasGov BR)[3] **RS 98,80**

Órgão
BASE AÉREA DE CAMPOGRANDE

UASG
120638

Objeto
Registro de preços para aquisição de fardamento para atender a demanda da BACG

Descrição
Calça Masculina / Calça Masculina Material: 35% Lã E 65% Poliéster , Modelo: Social , Tipo Bolso: 2 Dianteiros Embutidos E 2 Traseiros Chapados , Tamanho: Sob Medida , Características Adicionais: Com Passadeiras E/Ou Ponto , Tipo Braguilha: Zíper E Botão , Quantidade Bolsos: 2 Dianteiros E 2 Traseiros

Dados

Data de homologação: 03/12/2024 - 14:12:28 **Modalidade:** Pregão Eletrônico **SRP:** SIM
Fonte: ComprasGov BR **Código do item:** - **Lote/Item:** 8
Identificação: GOVBR-9000451206388
Quantidade: 49,00 **Unidade:** Unidade **UF:** MS
Ajuste de frete: Não se aplica **Valor do frete:** R$ 0,00
Fabricante: ComprasGov BR Não disponibiliza essa informação.
Marca: GHC **Modelo:** CALÇA

Fornecedor

Razão Social: GHC UNIFORMES PROFISSIONAIS LTDA
CNPJ: 10.242.466/0001-57 **Porte:** EPP
UF: MS

Propostas

#	Licitante	CNPJ	Inicial (R$)	Final (R$)
1	**GHC UNIFORMES PROFISSIONAIS LTDA**	**10242466000157**	**167,00**	**98,80**
2	INOVA SERVICE DISTRIBUIDORA LTDA	37180769000149	167,00	130,00
3	A. L. DA SILVA CONFECCOES	36424884000159	167,00	139,00
4	C.F. DE LIRA GOMES LTDA	05152027000102	165,00	165,00
5	RIOLITA&LIMA UNIFORMES LTDA	50583738000105	167,00	167,00
6	HB PROTECTION LTDA	40276871000157	167,00	167,00
7	43.410.748 LEANDRO CARDOSO DE SOUZA	43410748000175	167,00	167,00
8	RNL TRADE AND FACILITIES LTDA	06043786000100	171,61	171,61
9	C R DE OLIVEIRA CONFECCAO E COMERCIO DE ROUPAS	14077593000107	180,00	179,00

Item 12: Calça jeans feminina modelo reta,na cor azul marinho com dois bolsos i...

Quantidade: 185,0000 UN
Descrição: -
Justificativas: -

Preço (ComprasGov BR)[1] **RS 94,00**

Órgão
BASE AÉREA DE CAMPOGRANDE

UASG
120638

Objeto

FARDAMENTO

Pesquisa iniciada no dia 25/11/2025 10:07
LP.

Serviço Autônomo de Água e Esgoto - Caxias, Maranhão
CNPJ: 06.088.900/0001-19
Responsável: Pedro Henrique Silva Freires
Matrícula: 1522

Registro de preços para aquisição de fardamento para atender a demanda da BACG

Descrição

Calça feminina / Calça Feminina Material: Oxford , Modelo: Social , Tipo Bolso: Dianteiro Tipo Faca , Tamanho: Sob Medida , Cor: Preta , Quantidade Bolsos: 2 Dianteiros , Aplicação: Uniforme

Dados

Data de homologação: 03/12/2024 - 14:12:28 **Modalidade:** Pregão Eletrônico **SRP:** SIM
Fonte: ComprasGov BR **Código do item:** - **Lote/Item:** 7
Identificação: GOVBR-9000451206387
Quantidade: 9,00 **Unidade:** Unidade **UF:** MS
Ajuste de frete: Não se aplica **Valor do frete:** R$ 0,00
Fabricante: ComprasGov BR Não disponibiliza essa informação.
Marca: HB PROTECTION **Modelo:** OPERACIONAL

Fornecedor

Razão Social: HB PROTECTION LTDA
CNPJ: 40.276.871/0001-57 **Porte:** ME
UF: MS

Propostas

#	Licitante	CNPJ	Inicial (R$)	Final (R$)
1	**HB PROTECTION LTDA**	**40276871000157**	**95,00**	**94,00**
2	43.410.748 LEANDRO CARDOSO DE SOUZA	43410748000175	95,30	95,30
3	RNL TRADE AND FACILITIES LTDA	06043786000100	96,72	96,72
4	C R DE OLIVEIRA CONFECCAO E COMERCIO DE ROUPAS	14077593000107	120,00	120,00

Preço (ComprasGov BR)[2] **R$ 42,00**

Órgão

PREFEITURA MUNICIPAL DE FRANCISCO SANTOS - PI

UASG

981083

Objeto

Contratação de empresa para aquisição de Fardamento Escolar, Blusas e Uniformes, com a finalidade de atender as necessidades da Rede Municipal de Ensino de Francisco Santos - PI, através da Secretaria Municipal de Educação para atender os alunos matriculados na Rede Municipal de Francisco Santos - PI.

Descrição

Calça Material: 67% Algodão / 33% Poliéster, Modelo: Social Feminino, Quantidade Bolsos: 4, Tipo Bolso: 2 Frontais Faca E 2 Traseiros Chapados, Tamanho: Variado, Aplicação: Uniforme / Calça Material: 67% Algodão / 33% Poliéster, Modelo: Social Feminino, Quantidade Bolsos: 4, Tipo Bolso: 2 Frontais Faca E 2 Traseiros Chapados, Tamanho: Variado, Aplicação: Uniforme

Dados

Data de homologação: 28/02/2025 - 16:00:31 **Modalidade:** Pregão Eletrônico **SRP:** NÃO
Fonte: ComprasGov BR **Código do item:** - **Lote/Item:** 11
Identificação: GOVBR-111190004981083520250228160031
Quantidade: 24,00 **Unidade:** Unidade **UF:** PI
Ajuste de frete: Não se aplica **Valor do frete:** R$ 0,00
Fabricante: ComprasGov BR Não disponibiliza essa informação.
Marca: PRÓPRIA **Modelo:** Calça Material: 67% Algodão / 33% Poliéster, Model

Fornecedor

Razão Social: LILIAN DE CASTRO MACEDO NUNES EIRELI
CNPJ: 10.625.546/0001-91 **Porte:** ME
UF: PI

Propostas

#	Licitante	CNPJ	Inicial (R$)	Final (R$)
1	**LILIAN DE CASTRO MACEDO NUNES LTDA**	**10625546000191**	**64,08**	**42,00**
2	DIEGO SAGGIN COMERCIO E SERVICOS	33026034000104	64,00	48,00

Serviço Autônomo de Água e Esgoto - Caxias, Maranhão
CNPJ: 06.086.900/0001-59
Responsável: Pedro Henrique Silva Freires
Matrícula: 1522

3	PIAUI ARTIGOS ESPORTIVOS LTDA	07139979000122	64,08	44,90
4	MF PRODUCOES & LOCACOES LTDA	25722490000123	64,00	44,89
5	LOLAL FARDAMENTOS MILITARES LTDA	31837141000182	64,06	60,00
6	ROSILENE TONATTO SPAZZINI	07045994000101	64,00	64,00
7	RIOLLI&LIMA UNIFORMES LTDA	50583738000105	64,00	64,00
8	22.186.402 JHONATHAN TELES SANTOS	22186402000165	64,08	63,00
9	EMPREENDIMENTO LGA LTDA	37278582000182	64,08	62,00
10	C.F. DE LIRA GOMES LTDA	09162027000102	50,00	50,00
11	47.020.121 NUBIA TEIXEIRA DA MAIA	47520121000108	64,08	64,08
12	59.058.349 DIVINA APARECIDA DOS REIS TEIXEIRA MAIA	59058349000127	64,08	64,08
13	EDIMILTON DE SOUSA TELES	39019120000176	64,00	64,00
14	XAVIER INDUSTRIA E COMERCIO DE CONFECCOES DE UNIFORMES LTDA	29593299000117	64,08	64,08
15	23.650.636 FRANKLIN SALOMAO DE SANTANA	23650636000184	64,08	64,08
16	INFINITI EMPREENDEVENTOS LTDA	23829339000109	200,00	200,00

Preço (ComprasGov BR)[3] **R$ 109,00**

Órgão
PREFEITURA MUNICIPAL DE PILAR

UASG
982837

Objeto
Registro de preços para eventual e futura aquisição de uniformes.

Descrição
Uniforme Profissional / Uniforme Profissional Componentes: Calça E Camisa, Tamanho: Sob Medida, Material: Tecido, Características Adicionais: Personalização Conforme Modelo Do Órgão, Aplicação: Uniforme, Tipo: Unissex

Dados

Data de homologação: 06/08/2025 - 05:08:22 **Modalidade:** Pregão Eletrônico **SRP:** SIM
Fonte: ComprasGov BR **Código do item:** - **Lote/Item:** 2
Identificação: GOVBR-902159828372
Quantidade: 282,00 **Unidade:** Unidade **UF:** AL
Ajuste de frete: Não se aplica **Valor do frete:** R$ 0,00
Fabricante: ComprasGov BR Não disponibiliza essa informação.
Marca: Veribali Fardas **Modelo:** Conforme Termo de Referência

Fornecedor

Razão Social: S. DA SILVA PEREIRA COMERCIO E SERVICOS
CNPJ: 29.427.090/0001-83 **Porte:** ME
UF: AL

Propostas

#	Licitante	CNPJ	Inicial (R$)	Final (R$)
1	**S. DA SILVA PEREIRA COMERCIO E SERVICOS**	**29427090000183**	**199,00**	**109,00**
2	RIOLLI&LIMA UNIFORMES LTDA	50583738000105	125,00	125,00
3	OFICIO UNIFORMES LTDA	17756068000106	199,11	132,19
4	A NOVA SOLUCAO LTDA	70157680000137	199,11	132,20
5	HB PROTECTION LTDA	40270871000137	199,00	177,90
6	J P FARDAS LTDA	10537623000151	199,00	178,00
7	DISTRIBUIDORA M H LTDA	34938045000123	199,11	179,45
8	UNIFORMIZAR IMP. E EXP. DE CONFECCOES LTDA	04447[illegible]000120	280,00	179,46
9	AMERIFORME INDUSTRIA E COMERCIO TEXTIL LTDA	49225981000164	199,11	180,00
10	DOMINUS EMPREENDIMENTOS LTDA	38248143000156	199,11	197,67
11	GHC UNIFORMES PROFISSIONAIS LTDA	10242466000157	199,11	197,68
12	AMAZON ECO COMERCIO LTDA	15852822000123	197,77	197,77
13	CLOVIS C DE OLIVEIRA	31322418000149	199,00	199,00
14	CONFITS COMERCIAL LTDA	38072514000125	350,00	199,00

Serviço Autônomo de Água e Esgoto - Caxias, Maranhão
CNPJ: 06.088.900/0001-19
Responsável: Pedro Henrique Silva Ferreira
Matrícula: 1522

15	ALVARO GABRIEL DE OLIVEIRA	60973953000168	199,10	199,10
16	NW CONFECCOES LTDA	03835661000125	250,00	250,00
17	INFINITI EMPREENDIMENTOS LTDA	23829339000109	500,00	500,00

Item 13: Camiseta gola redonda cor azul gelo com logomarca SAAE lado esquerdo f...

Quantidade: 1200.0000 UN
Descrição: -
Justificativas: -

Preço (ComprasGov BR)[1] **R$ 32,00**

Órgão
UNIVERSIDADE ESTADUAL DE CAMPINAS

UASG
450161

Objeto
Camisetas personalizadas para o Programa UniversIDADE.

Descrição
Camiseta / Camiseta Tipo: Unissex, Tipo Manga: Curta, Tipo Gola: Redonda, Cor: Diversas, Tamanho: Sob Medida, Material: Dry Fit, Aplicação: Prática Esportiva

Dados

Data de homologação: 30/09/2025 - 13:58:26 **Modalidade:** Pregão Eletrônico **SRP:** NÃO
Fonte: ComprasGov BR **Código do item:** - **Lote/Item:** -
Identificação: GOVBR-903145450161l
Quantidade: 900.00 **Unidade:** Unidade **UF:** SP
Ajuste de frete: Não se aplica **Valor do frete:** R$ 0,00
Fabricante: ComprasGov BR Não disponibiliza essa informação.
Marca: PRÓPRIA **Modelo:** CAMISETA

Fornecedor

Razão Social: AUREA CONFECCOES LTDA
CNPJ: 47.950.955/0001-73 **Porte:** ME
UF: SP

Propostas

#	Licitante	CNPJ	Inicial (R$)	Final (R$)
1	**AUREA CONFECCOES LTDA**	**47950955000173**	**100,00**	**32,00**
2	BM INDUSTRIA COMERCIO E SERVICOS LTDA	50838331000173	32,00	32,00
3	60.379.530 PRISCILA DA SILVA LIMA PINTO	60379530000161	53,90	33,98
4	CAB INDUSTRIA DE CONFECCOES LTDA	56139834000183	100,00	34,90
5	HB PROTECTION LTDA	40276871000157	35,00	35,00
6	LVHR INDUSTRIA E COMERCIO LTDA	55078312000100	100,00	37,99
7	ROLLI&LIVA UNIFORMES LTDA	50583738000105	38,00	38,00
8	INOVAR INDUSTRIA E COMUNICACAO LTDA	54479179000130	45,00	39,19
9	PAULO SONSINO SILVA	20157393000135	40,00	40,00
10	34.417.570 GERALDO CANDIDO	34417570000101	45,00	43,80
11	TWN UNIFORMES E CONFECCOES LTDA	40773984000168	90,00	43,90
12	G VERGARA SERVICOS CORPORATIVOS LTDA	55348287000137	44,00	44,00
13	DISTRIBUIDORA V H LTDA	34938045000123	200,00	45,00
14	DARU INDUSTRIA TEXTIL LTDA	37020956000109	90,00	45,00
15	VISUAL BORDADOS SERVICOS E COMERCIO DE CAMISETAS LTDA	13539604000152	70,00	49,00
16	AMERIFORME INDUSTRIA E COMERCIO TEXTIL LTDA	49223981000164	500,00	50,00
17	DIATRIKE INDUSTRIA E COMERCIO LTDA	04113609000128	100,00	54,00
18	DIEGO SAGGIN COMERCIO E SERVICOS	33026034000104	75,00	60,00
19	K 13 CONFECCOES LTDA	05287177000111	60,00	60,00
20	MWV DISTRIBUIDORA LTDA	49649839000144	65,00	65,00
21	CLOVIS C DE OLIVEIRA	31322418000149	79,00	69,99

Serviço Autônomo de Água e Esgoto - Caxias, Maranhão
CNPJ: 06.088.900/0001-19
Responsável: Pedro Henrique Silva freires
Matrícula: 1522

22	CONFECCOES GIGANTEX LTDA	58062951000179	120,00	70,00
23	DOMINUS EMPREENDIMENTOS LTDA	38248140000156	150,00	79,00
24	INFINITE EMPREENDIMENTOS LTDA	23829339000109	150,00	150,00

Preço (ComprasGov BR)[2] **R$ 34,00**

Órgão
JUSTICA FEDERAL DE 1A INSTANCIA/AV

UASG
90002

Objeto
Aquisição de 46 camisas para utilização no evento Justiça Itinerante Cooperativa da Amazônia Legal.

Descrição
Camiseta / Camiseta Tipo: Unissex, Tipo Manga: Curta, Tipo Gola: Redonda, Cor: Vermelha, Tamanho: Sob Medida, Características Adicionais: Impressão Em Silk Screen, Material: Dry Fit, Aplicação: Brigada De Combate A Incêndio

Dados

Data de homologação: 21/05/2025 - 13:27:49 **Modalidade:** Dispensa **SRP:** NÃO
Fonte: ComprasGov BR **Código do item:** **Lote/Item:** 1
Identificação: GOVBR-190040000026
Quantidade: 46,00 **Unidade:** Unidade **UF:** AM
Ajuste de frete: Não se aplica **Valor do frete:** R$ 0,00
Fabricante: ComprasGov BR Não disponibiliza essa informação.
Marca: GB **Modelo:** CAMISA

Fornecedor

Razão Social: G C B AMORIM
CNPJ: 20.664.188/0001-80 **Porte:** ME
UF: AM

Propostas

#	Licitante	CNPJ	Inicial (R$)	Final (R$)
1	**G C B AMORIM**	**20664188000180**	**49,90**	**34,00**
2	Z DE O BESSA & CIA LTDA	04472197000112	45,00	37,40
3	VK FLEXMIDIA COMUNICACAO VISUAL LTDA	36546773000190	51,00	37,80
4	A C F ELOI LTDA	26734496000110	120,00	38,00
5	PIJAME COMERCIO E CONFECCOES LTDA	45482522000105	51,00	38,90
6	MB COMERCIO E PROJETOS EM CONTAINER LTDA	18209631000180	51,00	39,00
7	24.422.302 ELIEZER JUNIO FERREIRA GONCALVES	24422302000116	51,00	40,00
8	ELEVEN COMERCIO E SERVICOS DE PRODUTOS GRAFICOS LTDA	52694436000121	51,00	40,00
9	LIVIA HELENA MOURA DO NASCIMENTO	35372287000165	51,00	41,80
10	L. DE V. VELO	59570299000162	51,00	44,50
11	D COLAR GRAFICA E ETIQUETAS LTDA	15640717000138	51,00	48,00
12	M P AMORIM	35806411000137	51,00	48,80
13	V DA S ROCHA	38557945000161	51,00	48,99
14	57.223.177 SARAH YASMIN PERES MODESTO	57223177000174	49,00	49,00
15	TRIBINO FERREIRA SERVICOS EMPRESARIAIS LTDA	13472069000160	50,50	49,50
16	FAST SOLUCOES INTEGRADAS LTDA	43058548000103	5.000,00	50,00
17	ASN LTDA	45518276000102	50,00	50,00
18	EVENI DA SILVA BRITO	08086600000126	51,00	51,00
19	J. V. S. FRANCO LTDA	51828370000152	51,00	51,00
20	38.171.877 FALEF EMANUEL VELO SANTANA DA SILVA	38171877000115	51,00	51,00
21	60.555.060 BRUNA SOUZA BARBOSA	60555060000194	51,00	51,00
22	38.344.783 ANA FLAVIA DE JESUS OLIVEIRA MONTEIRO	38344783000104	51,00	51,00
23	RNL TRADE AND FACILITIES LTDA	15655026000145	52,26	52,26

Preço (ComprasGov BR)[3] **R$ 43,00**

Órgão

FARDAMENTO

Pesquisa iniciada no dia 25/11/2025 10:07
[2]

Serviço Autônomo de Água e Esgoto - Caxias, Maranhão
CNPJ: 06.088.900/0001-19
Responsável: Pedro Henrique Silva Freires
Matrícula: 1522

PREFEITURA MUNICIPAL DE PINHALÃO/PR

UASG

987763

Objeto

Contratação de empresa especializada para confecção e fornecimento de uniformes para os funcionários da Secretaria Municipal de Saúde.

Descrição

Camiseta / Camiseta Tipo: Uniforme, Tipo Manga: Longa, Tipo Gola: Redonda, Cor: Branca, Tamanho: 56, Características Adicionais: Costura Simples, Material: Malha Algodão

Dados

Data de homologação: 25/04/2025 - 13:23:32 **Modalidade:** Pregão Eletrônico **SRP:** SIM
Fonte: ComprasGov BR **Código do item:** - **Lote/Item:** 9
Identificação: GOVBR-9002659877630
Quantidade: 9,00 **Unidade:** Unidade **UF:** PR
Ajuste de frete: Não se aplica **Valor do frete:** R$ 0,00
Fabricante: ComprasGov BR Não disponibiliza essa informação.
Marca: PROPRIA **Modelo:** CAMISETA

Fornecedor

Razão Social: PETTER UNIFORMES EIRELI
CNPJ: 16.995.110/0001-95 **Porte:** EPP
UF: PR

Propostas

#	Licitante	CNPJ	Inicial (R$)	Final (R$)
1	**PETTER UNIFORMES LTDA**	**16996110000195**	**99,70**	**43,00**
2	54.426.456 KEVIN HENRIQUE DOS SANTOS	54426456000147	99,00	44,79
3	FACCINA DALTORA EQUIPAMENTOS DE SEGURANCA LTDA	04584[illegible]00186	99,70	48,37
4	DIEGO SAGGIN COMERCIO E SERVICOS	35026034000104	99,00	52,00
5	LEANDRO CARDOSO DE SOUZA VESTUARIO	43470748000175	99,50	52,30
6	J2 COMERCIO E SERVICOS LTDA	36775930000132	99,00	53,00
7	AMERIFORME INDUSTRIA E COMERCIO TEXTIL LTDA	49225981000164	99,70	60,00
8	ROSILENE TONATTO SPAZZINI	07045994000109	99,00	60,00
9	RONALDO SILVERIO MARCELINO LTDA	08871791000182	99,70	69,00
10	LCA INDUSTRIA E COMERCIO DE CORDAS E REDES ESPORTIVAS LTDA	46615867000152	99,70	69,90
11	GHC UNIFORMES PROFISSIONAIS LTDA	10242465000157	99,70	88,00
12	33.038.349 DIVINA APARECIDA DOS REIS TEIXEIRA VAIA	59058349000127	99,70	89,00
13	CLOVIS C DE OLIVEIRA	31322418000149	99,00	97,00
14	EMPREENDIMENTO NTV LTDA	47620121000108	99,70	97,00
15	EMPREENDIMENTO LGS LTDA	37278582000182	99,70	97,00
16	WORLD UNIFORMS LTDA	54752552000185	99,70	97,23
17	IMPERMASUL INDUSTRIA E COMERCIO DE IMPERMEAVEIS E EPIS LTDA	21438323000131	99,00	99,00
18	INFINITI EMPREENDIMENTOS LTDA	23829339000109	100,00	99,49
19	DANIEL CAMARGO DE LIMA - CONFECCOES	31937796000137	99,50	99,50
20	F. R. C. FERREIRA & CIA LTDA	21160370000166	99,70	99,70
21	SILVA REFORMAS E MANUTENCAO LTDA.	59880327000148	99,70	99,70
22	M. C. COMERCIAL LTDA	09240023000162	99,70	99,70

Item 14: Camiseta gola redonda cor branca com logomarca SAAE lado esquerdo fron...

Quantidade: 1200,0000 UN
Descrição: -
Justificativas: -

Preço (ComprasGov BR)[1] **R$ 43,00**

Órgão

PREFEITURA MUNICIPAL DE PINHALÃO/PR

UASG

FARDAMENTO

Pesquisa iniciada no dia 25/11/2025 10:07
(P)

Serviço Autônomo de Água e Esgoto - Caxias, Maranhão
CNPJ: 06.088.900/0001-19
Responsável: Pedro Henrique Silva Freires
Matrícula: 1522

987763

Objeto

Contratação de empresa especializada para confecção e fornecimento de uniformes para os funcionários da Secretaria Municipal de Saúde.

Descrição

Camiseta / Camiseta Tipo Uniforme, Tipo Manga: Longa, Tipo Gola: Redonda, Cor: Branca, Tamanho: 56, Características Adicionais: Costura Simples, Material: Malha Algodão

Dados

Data de homologação: 25/04/2025 - 13:23:32 **Modalidade:** Pregão Eletrônico **SRP:** SIM
Fonte: ComprasGov BR **Código do Item:** - **Lote/Item:** 9
Identificação: GOVBR-900265987639
Quantidade: 9,00 **Unidade:** Unidade **UF:** PR
Ajuste de frete: Não se aplica **Valor do frete:** R$ 0,00
Fabricante: ComprasGov BR Não disponibiliza essa informação
Marca: PROPRIA **Modelo:** CAMISETA

Fornecedor

Razão Social: PETTER UNIFORMES EIRELI
CNPJ: 16.996.110/0001-95 **Porte:** EPP
UF: PR

Propostas

#	Licitante	CNPJ	Inicial (R$)	Final (R$)
1	**PETTER UNIFORMES LTDA**	**16996110000195**	**99,70**	**43,00**
2	54.426.456 KEVIN HENRIQUE DOS SANTOS	54425456000147	99,00	44,79
3	FACCINA DALTORA EQUIPAMENTOS DE SEGURANCA LTDA	04584756000186	99,70	48,37
4	DIEGO SAGGIN COMERCIO E SERVICOS	33026034000104	99,00	52,00
5	LEANDRO CARDOSO DE SOUZA VESTUARIO	43410748000175	99,50	52,30
6	J2 COMERCIO E SERVICOS LTDA	36779930000132	99,00	53,00
7	AMERIFORME INDUSTRIA E COMERCIO TEXTIL LTDA	49225981000164	99,70	60,00
8	ROSELENE TONATTO SPAZZINI	07045994000101	99,00	60,00
9	RONALDO SILVERIO VARCELINO LTDA	08871231000182	99,70	65,00
10	LCA INDUSTRIA E COMERCIO DE CORDAS E REDES ESPORTIVAS LTDA	49615867000152	99,70	69,90
11	GPC UNIFORMES PROFISSIONAIS LTDA	10242466000157	99,70	86,00
12	56.058.349 DIVINA APARECIDA DOS REIS TEIXEIRA MAIA	59058349000127	99,70	89,00
13	CLOVIS C DE OLIVEIRA	31372418000149	99,00	97,00
14	EMPREENDIMENTO NTM LTDA	47610[illegible]000108	99,70	97,00
15	EMPREENDIMENTO LGA LTDA	37278582000182	99,70	97,00
16	WORLD UNIFORMS LTDA	54752552000185	99,70	97,23
17	IMPERMASUL INDUSTRIA E COMERCIO DE IMPERMEAVEIS E EPIS LTDA	21438323000131	99,00	99,00
18	INFINITI EMPREENDIMENTOS LTDA	23829330000109	100,00	99,49
19	DANIEL CAMARGO DE LIMA - CONFECCOES	31937799000137	99,50	99,50
20	F. R. C. FERREIRA & CIA LTDA	21160370000166	99,70	99,70
21	SILVA REFORMAS E MANUTENCAO LTDA.	59880327000148	99,70	99,70
22	V. C. COMERCIAL LTDA	09241023000162	99,70	99,70

Preço (ComprasGov BR)[2] **R$ 19,00**

Órgão

UNIVERSIDADE FEDERAL DE CAMPINA GRANDE PB

UASG

158195

Objeto

Aquisição de material esportivo para UFCG.

Descrição

Camiseta / Camiseta Tipo: Masculino, Tipo Manga: Curta, Tipo Gola: Redonda, Cor: Branca, Tamanho: Variados, Características Adicionais: Sem Estampa, Material: Malha Fria

FARDAMENTO

Pesquisa iniciada no dia 25/11/2025 10:07
IP:

Serviço Autônomo de Água e Esgoto - Caxias, Maranhão
CNPJ: 06.088.900/0001-19
Responsável: Pedro Henrique Silva Freires
Matrícula: 1522

Dados

Data de homologação: 25/02/2025 - 09:00:00 **Modalidade:** Pregão Eletrônico **SRP:** NÃO
Fonte: ComprasGov BR **Código do item:** - **Lote/Item:** 45
Identificação: GOVBR-4590004158105
Quantidade: 16,00 **Unidade:** Unidade **UF:** PB
Ajuste de frete: Não se aplica **Valor do frete:** R$ 0,00
Fabricante: ComprasGov BR Não disponibiliza essa informação.
Marca: gs fardas **Modelo:** 2025

Fornecedor

Razão Social: GEYMISON DOS SANTOS COSTA
CNPJ: 43.166.956/0001-70 **Porte:** EPP
UF: PB

Propostas

#	Licitante	CNPJ	Inicial (R$)	Final (R$)
1	**GS COMERCIO E EMPREENDIMENTOS LTDA**	**43166956000170**	**32,15**	**19,00**
2	S. DA SILVA PEREIRA COMERCIO E SERVICOS	29427090000183	32,15	28,00
3	A NOVA SOLUCAO LTDA	70157680000137	32,15	26,53
4	47.620.121 NUBIA TEIXEIRA DA MAIA	47620121000108	32,15	31,10
5	GSM CONSTRUCOES E COMERCIO LTDA	40937[illegible]000160	37,00	32,00
6	22.186.402 JHONATHAN TELES SANTOS	22186402000165	32,15	32,15
7	J RG COMERCIO LTDA	52386378000121	35,00	35,00

Preço (ComprasGov BR)[3] **R$ 27,00**

Órgão
PREFEITURA MUNICIPAL DE PINHALÃO/PR

UASG
967763

Objeto
Contratação de empresa especializada para confecção e fornecimento de uniformes para os funcionários da Secretaria Municipal de Saúde.

Descrição
Camiseta / Camiseta Tipo: Uniforme, Tipo Manga: Longa, Tipo Gola: Redonda, Cor: Branca, Tamanho: 56, Características Adicionais: Costura Simples, Material: Malha Algodão

Dados

Data de homologação: 25/04/2025 - 13:23:32 **Modalidade:** Pregão Eletrônico **SRP:** SIM
Fonte: ComprasGov BR **Código do item:** - **Lote/Item:** 8
Identificação: GOVBR-900265987658
Quantidade: 14,00 **Unidade:** Unidade **UF:** PR
Ajuste de frete: Não se aplica **Valor do frete:** R$ 0,00
Fabricante: ComprasGov BR Não disponibiliza essa informação.
Marca: PROPRIA **Modelo:** CAMISETA

Fornecedor

Razão Social: J PETTER UNIFORMES EIRELI
CNPJ: 16.996.110/0001-95 **Porte:** EPP
UF: PR

Propostas

#	Licitante	CNPJ	Inicial (R$)	Final (R$)
1	**PETTER UNIFORMES LTDA**	**16996110000195**	**94,23**	**27,00**
2	KARINA SOUZA ROSA CONFECCOES	25195083000142	94,23	27,89
3	INFINITI EMPREENDIMENTOS LTDA	23629339000109	100,00	27,97
4	R.OLIC&LIMA UNIFORMES LTDA	50583738000103	94,00	28,38
5	54.426.456 KEVIN HENRIQUE DOS SANTOS	54426456000147	94,00	34,30
6	DIEGO SAGGIN COMERCIO E SERVICOS	33026034000104	94,00	38,00
7	ORUS UNIFORMES INDUSTRIA E COMERCIO LTDA	26687015000163	94,23	39,85

Serviço Autônomo de Água e Esgoto - Caxias, Maranhão
CNPJ: 06.088.900/0001-29
Responsável: Pedro Henrique Silva Freires
Matrícula: 1522

8	ROSILENE TONATTO SPAZZINI	07045994000101	94,00	40,00
9	WORLD UNIFORMS LTDA	54752552000185	94,23	41,03
10	FACCINA DALTORA EQUIPAMENTOS DE SEGURANCA LTDA	04584756000186	94,32	42,13
11	RONALDO SILVERIO MARCELINO LTDA	08871221000182	94,23	44,00
12	LEANDRO CARDOSO DE SOUZA VESTUARIO	43410748000175	94,20	46,30
13	G-IC UNIFORMES PROFISSIONAIS LTDA	10243466000157	94,23	57,80
14	M. C. COMERCIAL LTDA	09241028000162	94,20	58,00
15	AVERIFORME INDUSTRIA E COMERCIO TEXTIL LTDA	49225981000164	94,23	60,00
16	LCA INDUSTRIA E COMERCIO DE CORDAS E REDES ESPORTIVAS LTDA	46615867000152	94,23	64,90
17	CLOVIS C DE OLIVEIRA	31322418000149	94,00	85,00
18	EMPREENDIMENTO NTM LTDA	47620121000108	94,23	86,00
19	59.058.349 DIVINA APARECIDA DOS REIS TEIXEIRA MAIA	59058349000127	94,23	88,00
20	EMPREENDIMENTO LGA LTDA	37278582000182	94,23	92,00
21	R DOS S MOTA CONFECCAO DE PECAS DO VESTUARIO	36671518000102	94,00	94,00
22	IMPERMASUL INDUSTRIA E COMERCIO DE IMPERMEAVEIS E EPIS LTDA	21438323000191	94,00	94,00
23	DANIEL CAMARGO DE [illegible] - CONFECCOES	31937796000137	94,00	94,00
24	J2 COMERCIO E SERVICOS LTDA	36779930000132	94,00	94,00
25	SILVA REFORMAS E MANUTENCAO LTDA.	59880327000148	94,20	94,20
26	F. R. C. FERREIRA & CIA LTDA	21160370000166	94,23	94,23

Item 15: Boné com aba frontal cor azul marinho com Logomarca SAAE na frente e a...

Quantidade: 595,0000 UN
Descrição: -
Justificativas: -

Preço (ComprasGov BR)[1] **R$ 100,93**

Órgão
14 BATALHAO LOGISTICO

UASG
160185

Objeto
Aquisição de material de consumo e permanente, geral e de saúde, para a Formação Sanitária do 14º Batalhão Logístico (14º B Log) em Recife/PE.

Descrição
Boné / Boné Material Corpo: Tecido 67% Poliester E 33% Algodão, Modelo: Gorro De Selva, Cor: Camuflado, Características Adicionais: Com Farpa Verde Oliva, Tamanho: Único

Dados

Data de homologação: 25/03/2025 - 14:31:47 **Modalidade:** Dispensa **SRP:** NÃO
Fonte: ComprasGov BR **Código do item:** - **Lote/Item:** 16
Identificação: GOVBR-1650041-601855
Quantidade: 10,00 **Unidade:** Unidade **UF:** PE
Ajuste de frete: Não se aplica **Valor do frete:** R$ 0,00
Fabricante: ComprasGov BR Não disponibiliza essa informação.
Marca: Panda Tactical **Modelo:** CAMUFLADO

Fornecedor

Razão Social: 35.279.491 REGINALDO MARTINS RODRIGUES
CNPJ: 35.279.491/0001-39 **Porte:** ME
UF: PE

Propostas

#	Licitante	CNPJ	Inicial (R$)	Final (R$)
1	**VENDOR COMERCIO DE PRODUTOS LTDA**	**35279491000136**	**102,29**	**100,93**
2	REVOLUTION CORPORATION LTDA	39252780000100	102,00	100,95
3	GS MIRANDA LTDA	[illegible]	102,00	101,00
4	AUGUSMED HOSPITALAR COMERCIO E SERVICOS LTDA	53441926000189	300,00	300,00

Preço (ComprasGov BR)[2] **R$ 35,90**

FARDAMENTO

Pesquisa realizada no dia 25/11/2025 10:07
IP:

Serviço Autônomo de Água e Esgoto - Caxias, Maranhão
CNPJ: 06.088.900/0001-19
Responsavel: Pedro Henrique Silva Freires
Matricula: 1522

Órgão
CENTRO DE INSTRUÇÃO ALMIRANTE SYLVIO DE CAMARGO

UASG
722100

Objeto
Aquisição de Material de divulgação Institucional e de Comunicação Social para o Centro de Instrução Almirante Sylvio de Camargo.

Descrição
Boné / Boné Material Corpo: Brim, Material Regulador Abertura: Tecido Com Fivela / Fecho Metálico, Modelo: Americano, Cor: Preta, Características Adicionais: Bordado, Conforme Modelo Do Órgão, Tamanho: Sob Medida

Dados

Data de homologação: 24/03/2025 - 07:59:59 **Modalidade:** Dispensa **SRP:** NÃO
Fonte: ComprasGov BR **Código do item:** - **Lote/Item:** 2
Identificação: GOVBR-290004732-006
Quantidade: 20,00 **Unidade:** Unidade **UF:** RJ
Ajuste de frete: Não se aplica **Valor do frete:** R$ 0,00
Fabricante: ComprasGov BR Não disponibiliza essa informação.
Marca: FABRICAÇÃO PRÓPRIA **Modelo:** BONÉ DE VIAGEM

Fornecedor

Razão Social: SHIRLEY KARINE CACHINA PEGADO DE CARVALHO 02695703448
CNPJ: 16.688.278/0001-53 **Porte:** ME
UF: RJ

Propostas

#	Licitante	CNPJ	Inicial (R$)	Final (R$)
1	**K&K SERVICOS E COMERCIO LTDA**	**16688278000135**	**41,00**	**35,90**
2	49.681.409 NATHALYA VASCONCELOS DE SOUZA GUERRA MARQUES	49681409000100	40,00	38,00
3	NEXUS PLANEJAMENTO E SOLUCOES LTDA	45656337000233	90,00	39,00
4	44.881.434 ADAO DO NASCIMENTO	44881434000113	41,33	40,33
5	QUIMERAS COMERCIO E SERVICOS LTDA	50411026000109	41,33	41,33
6	58.098.942 ALLX MICHELLAN SOARES POLICARPO	58098942000134	41,33	41,33
7	BNL TRADE AND FACILITIES LTDA	15655026000145	42,67	42,67
8	PRYME VENDAS & SERVICOS LTDA	49219570000166	100,00	100,00

Preço (ComprasGov BR)[3] **R$ 49,00**

Órgão
SUPERINTENDENCIA ESTADUAL DE COMPRAS E LICITAÇÕES-RO

UASG
925373

Objeto
Registro de Preços para futura e eventual contratação de empresa especializada em locação de móveis, equipamentos, montagem de estrutura de estande e fornecimento de material de consumo, conforme condições, quantidades e exigências estabelecidas neste instrumento, visando atender às para atender as demandas Instituto Estadual de Desenvolvimento da Educação Profissional de Rondônia - IDEP para o evento da 12ª Rondônia Rural Show/2025.

Descrição
Boné Material Corpo: 100% Algodão, Material Aba: Plástico, Modelo: Roçador, Características Adicionais: Conforme Modelo Do Órgão, Tamanho: Único / Boné Material Corpo: 100% Algodão, Material Aba: Plástico, Modelo: Roçador, Características Adicionais: Conforme Modelo Do Órgão, Tamanho: Único

Dados

Data de homologação: 09/05/2025 - 14:39:03 **Modalidade:** Pregão Eletrônico **SRP:** NÃO
Fonte: ComprasGov BR **Código do item:** - **Lote/Item:** 44
Identificação: GOVBR-444490095925373-5
Quantidade: 400,00 **Unidade:** Unidade **UF:** RO
Ajuste de frete: Não se aplica **Valor do frete:** R$ 0,00
Fabricante: ComprasGov BR Não disponibiliza essa informação.
Marca: Lolis **Modelo:** Conf. Edital

FARDAMENTO

Pesquisa iniciada no dia 25/11/2025 10:07
JP:

Serviço Autônomo de Água e Esgoto - Caxias, Maranhão
CNPJ: 06.088.300/0001-19
Responsável: Pedro Henrique Silva Freires
Matrícula: 1522

Fornecedor

Razão Social: AMANDA R COSTA GUIMARAES LIMA LTDA
CNPJ: 38.822.842/0001-00 **Porte:** ME
UF: RO

Propostas

#	Licitante	CNPJ	Inicial (R$)	Final (R$)
1	**GUIMARAES LIMA LTDA**	**38822842000100**	**49,00**	**49,00**
2	R. N. S. GRAFICA E COMUNICACAO VISUAL LTDA	27307220000119	50,00	49,00
3	C.F. DE LIRA GOMES LTDA	05162027000102	50,00	50,00
4	A&C EVENTOS E PROMOCOES LTDA	26497800000153	50,00	50,00
5	SANDRO CESAR TOLEDO LTDA	04244924000194	50,15	50,15
6	RNL TRADE AND FACILITIES LTDA	15655026000145	51,73	51,73

Item 16: Boné tipo legião com aba frontal cor azul marinho com Logomarca SAAE n...

Quantidade: 595.0000 UN
Descrição: -
Justificativas: -

Preço (ComprasGov BR)[1] **R$ 21,70**

Órgão
53 BATALHAO DE INFANTARIA DE SELVA

UASG
160167

Objeto
Aquisição de material Esportivo

Descrição
Boné / Boné Material Corpo: Malha 100% Algodão , Material Aba: Polietileno , Material Regulador Abertura: Plástico , Modelo: Americano , Cor: Branca , Tipo Impressão: Estampas Em 4 Cores Na Frente E Silk Screen Oil , Características Adicionais: Frente E Lateral Com Logotipo Do P.E.S /Laterais , Aplicação: Brinde De Propaganda

Dados

Data de homologação: 05/12/2024 - 14:49:00 **Modalidade:** Pregão Eletrônico **SRP:** SIM
Fonte: ComprasGov BR **Código do item:** **Lote/Item:** 3
Identificação: GOVBR-9001351601673
Quantidade: 100,00 **Unidade:** Unidade **UF:** PA
Ajuste de frete: Não se aplica **Valor do frete:** R$ 0,00
Fabricante: ComprasGov BR Não disponibiliza essa informação.
Marca: PROPRIA **Modelo:** PROPRIA

Fornecedor

Razão Social: T PA AZEREDO INDUSTRIA E COMERCIO DE ROUPAS
CNPJ: 38.288.971/0001-51 **Porte:** ME
UF: PA

Propostas

#	Licitante	CNPJ	Inicial (R$)	Final (R$)
1	**T PA AZEREDO INDUSTRIA E COMERCIO DE ROUPAS**	**38288971000151**	**26,00**	**21,70**
2	REPUBLICKA COUNTRY - ONA CAIPIRA LTDA	15200[illegible]00107	26,00	22,90
3	HS SOLDAS LTDA	40676882000124	26,00	23,00
4	CARLA REGINA PEREIRA 95413014953	38290038000119	26,00	23,48
5	U F AGUIAR LTDA	63833883000130	50,00	23,65
6	R DOS S VOTA CONFECCAO DE PECAS DO VESTUARIO	36671518000102	24,00	24,00
7	C.F. DE LIRA GOMES LTDA	05162027000102	25,00	25,00
8	FCA INDUSTRIA E COMERCIO LTDA	06137748000117	26,00	25,90
9	51.672.333 MARIANA NERIS OLIVEIRA	51672333000106	26,00	26,00
10	F & R SOLUCOES ADMINISTRATIVAS LTDA	35330093000160	500,00	500,00

Serviço Autônomo de Água e Esgoto - Caxias, Maranhão
CNPJ: 06.088.900/0001-19
Responsável: Pedro Henrique Silva Freires
Matrícula: 1522

Preço (ComprasGov BR)[2] **R$ 49,50**

Órgão
DEFENSORIA PUBLICA DO ESTADO DE RONDONIA

UASG
926224

Objeto
Registro de preços para futura e eventual Aquisição de Camisetas, Coletes, Vestes Talares e Capelo, para atender a Defensoria Pública do Estado de Rondônia.

Descrição
Boné Material Corpo: 100% Poliéster, Material Aba: Plástico Flexível, Material Regulador Abertura: Velcro, Modelo: Americano, Cor: Cinza, Caracteristicas Adicionais: Conforme Modelo Do Órgão, Tamanho: Único / Boné Material Corpo: 100% Poliéster, Material Aba: Plástico Flexível, Material Regulador Abertura: Velcro, Modelo: Americano, Cor: Cinza, Caracteristicas Adicionais: Conforme Modelo Do Órgão, Tamanho: Único

Dados

Data de homologação: 13/03/2025 - 13:47:55 **Modalidade:** Pregão Eletrônico **SRP:** SIM
Fonte: ComprasGov BR **Código do item:** - **Lote/Item:** 6
Identificação: GOVBR-6690049262245
Quantidade: 2,00 **Unidade:** Unidade **UF:** RO
Ajuste de frete: Não se aplica **Valor do frete:** R$ 0,00
Fabricante: ComprasGov BR Não disponibiliza essa informação.
Marca: Indústria Brasileira de Becas **Modelo:** padrão

Fornecedor

Razão Social: ANA BECAS CONFECCAO E DISTRIBUICAO LTDA
CNPJ: 47.757.013/0001-73 **Porte:** EPP
UF: RO

Propostas

#	Licitante	CNPJ	Inicial (R$)	Final (R$)
1	**ANA BECAS CONFECCAO E DISTRIBUICAO LTDA**	**47757013000173**	**54,00**	**49,50**
2	J A FRANCO	46805410000155	54,00	54,00
3	MULTIBRINDES COMERCIO DE BRINDES EM GERAIS LTDA	13372[illegible]00111	50,00	50,00
4	ASOSFG INDUSTRIA E COMERCIO DE CONFECCOES E EPIS LTDA	30282303000105	54,95	54,95
5	ALFAIATARIA LENI & OLIVEIRA LTDA	09087696000117	54,95	54,95
6	JACANA COMERCIO E SERVICOS LTDA	63776488000163	54,95	54,95
7	RNL TRADE AND FACILITIES LTDA	13655026000145	56,40	56,40
8	BRASIL CENTRAL COMERCIO DE PRODUTOS E SERVICOS LTDA	27477776000153	66,00	66,00

Preço (ComprasGov BR)[3] **R$ 38,50**

Órgão
CAPITANIA FLUVIAL DE JUAZEIRO

UASG
762540

Objeto
Detalhamento da Quantidade: 65 UN, sendo: 30 UN Camisas Polo confeccionada em tecido de malha na cor branca, tamanho de V/A XG, com a coroa naval do lado esquerdo do peito, 25 UN Bonés cor preta interno e externo, frente bordado "Marinha do Brasil cor branca, lado esquerdo: Bandeira do Brasil bordado (med 5cmx2cm) Lado direito: Brasão da Capitania Fluvial de Juazeiro, Parte traseira: Bordado Marinha do Brasil em branco. Botacha cinta borrachada com relevo e velcro.

Descrição
Boné / Boné Material Corpo: Brim, Material Regulador Abertura: Tecido Com Fivela / Fecho Metálico, Modelo: Americano, Caracteristicas Adicionais: Bordado, Conforme Modelo Do Órgão, Tamanho: Único

Dados

Data de homologação: 24/03/2025 - 15:31:00 **Modalidade:** Dispensa **SRP:** NÃO
Fonte: ComprasGov BR **Código do item:** **Lote/Item:** 2
Identificação: GOVBR-9900037823466

49

Serviço Autônomo de Água e Esgoto - Caxias, Maranhão
CNPJ: 06.088.900/0001-19
Responsável: Pedro Henrique Silva Freires
Matrícula: 1522

Quantidade: 25.00 **Unidade:** Unidade **UF:** BA
Ajuste de frete: Não se aplica **Valor do frete:** R$ 0,00
Fabricante: ComprasGov BR Não disponibiliza essa informação.
Marca: Marca Própria **Modelo:** Conforme o Edital

Fornecedor

Razão Social: LAN SUPRIMENTOS LTDA
CNPJ: 50.465.880/0001-40 **Porte:** ME
UF: BA

Propostas

#	Licitante	CNPJ	Inicial (R$)	Final (R$)
1	**LAN SUPRIMENTOS LTDA**	**50465880000140**	**45,00**	**38,50**
2	50.093.336 EMANUELE PEREIRA SANTIAGO	50093386000100	45,00	40,00
3	ZOUKIN SERVICOS E ENTRETENTIMENTO LTDA	13099640000142	44,00	44,00
4	MULTIMIX COMERCIO E DISTRIBUIDOR LTDA	57840300000104	45,00	45,00
5	48.595.376 JULIANE LIMA ALVES SIMAS	48595276000112	45,00	45,00
6	BIOLUX DO BRASIL LTDA	51536761000190	45,00	45,00
7	EVENI DA SILVA BRITO	08066000000126	45,00	45,00
8	55.304.578 MARIA ENY BRAZ DE OLIVEIRA NETA	55304578000123	45,00	45,00
9	59.127.703 LUIS GUILHERME DE ARAUJO	59127703000103	45,00	45,00
10	SMS COMERCIO E SERVICOS LTDA	25235133000178	50,00	50,00

Item 17: Balaclava retardante a chama chama risco 2 para eletricista com logoma...

Quantidade: 30.0000 UN
Descrição: -
Justificativas: -

Preço (ComprasGov BR)[1] **R$ 120,00**

Órgão
TELECOMUNICAÇÕES BRASILEIRAS S.A.

UASG
925150

Objeto
Aquisição, mediante registro de preços, de Equipamentos de Proteção Individual (EPIs)

Descrição
Touca Tipo: Balaclava, Material: Algodão Com Tratamento Retardante A Chamas., Cor: Cinza, Aplicação: Eletricista, Características Adicionais: Proteção Ao Arco Elétrico E Fogo Repentino. Atov / Touca Tipo: Balaclava, Material: Algodão Com Tratamento Retardante A Chamas., Cor: Cinza, Aplicação: Eletricista, Características Adicionais: Proteção Ao Arco Elétrico E Fogo Repentino, Atov

Dados

Data de homologação: 03/02/2025 - 10:00:00 **Modalidade:** Pregão Eletrônico **SRP:** SIM
Fonte: ComprasGov BR **Código do item:** - **Lote/Item:** 33
Identificação: GOVBR-3732930039251505
Quantidade: 35.00 **Unidade:** Unidade **UF:** DF
Ajuste de frete: Não se aplica **Valor do frete:** R$ 0,00
Fabricante: ComprasGov BR Não disponibiliza essa informação.
Marca: FORTITINE **Modelo:** CA-47511

Fornecedor

Razão Social: PARANASEG EQUIPAMENTOS E SUPRIMENTOS INDUSTRIAIS LTDA
CNPJ: 43.058.709/0001-50 **Porte:** EPP
UF: DF

Propostas

#	Licitante	CNPJ	Inicial (R$)	Final (R$)
1	**PARANASEG EQUIPAMENTOS E SUPRIMENTOS INDUSTRIAIS LTD**	**43058709000150**	**120,00**	**120,00**
2	ECM TARDELLI DISTRIBUIDORA LTDA	49966302000177	225,00	225,00

Serviço Autônomo de Água e Esgoto - Caxias, Maranhão
CNPJ: 06.088.900/0001-19
Responsável: Pedro Henrique Silva Freires
Matrícula: 1522

3	SOUZA TEC COMERCIO E SERVICO LTDA	39412830000161	1.000,00	160,00
4	GUARDA VIDA EPI LTDA	27652635000108	147,99	119,90
5	SVS COMERCIO E SERVICOS LTDA	29235133000178	500,00	300,00
6	OPPORTUNITY COMERCIO E SERVICOS LTDA	40359757000100	541,67	541,67
7	RNL TRADE AND FACILITIES LTDA	15655026000145	103.320,000,00	103.320,000,00

Preço (ComprasGov BR)[2] **R$ 118,60**

Órgão
PREFEITURA MUNICIPAL DE SANTA ROSA DE VITERBO

UASG
987053

Objeto
Contratação de empresa para fornecimento de EPI, conforme termo de referência

Descrição
Touca / Touca Tipo: Balaclava, Material: Algodão Com Tratamento Retardante A Chamas., Cor: Cinza, Aplicação: Eletricista, Características Adicionais: Proteção Ao Arco Elétrico E Fogo Repentino, Apv

Dados

Data de homologação: 28/01/2025 - 10:58:00 **Modalidade:** Dispensa **SRP:** NÃO
Fonte: ComprasGov BR **Código do item:** 603737 **Lote/Item:** 2
Identificação: GOV3R-250029870536
Quantidade: 3,00 **Unidade:** Unidade **UF:** SP
Ajuste de frete: Não se aplica **Valor do frete:** R$ 0,00
Fabricante: ComprasGov BR Não disponibiliza essa informação.
Marca: GUARDIAN **Modelo:** 42429

Fornecedor

Razão Social: RF COMERCIAL E LOCACAO LTDA
CNPJ: 50.476.287/0001-07 **Porte:** ME
UF: SP

Propostas

#	Licitante	CNPJ	Inicial (R$)	Final (R$)
1	**RF COMERCIAL E LOCACAO LTDA**	**50476287000107**	**180,00**	**118,60**
2	55.494.432 FRANCIANE LACERDA FAE	55434432000100	183,43	163,00
3	48.358.573 LUIZ ANTONIO NASCIMENTO CAVPELO	48358573000118	175,00	175,00
4	ECM TARDELLI DISTRIBUIDORA LTDA	49356302000177	183,00	175,00
5	53.665.245 CARINA MALHADO A. VASAN	53665245000102	183,43	179,00
6	53.077.828 SUELEN VAREN WENCESLAU RAMOS	53077828000104	180,00	180,00
7	19.653.158 IANE BIANCA FERMINO	19653158000199	183,43	183,43
8	RNL TRADE AND FACILITIES LTDA	15655026000145	187,37	187,37
9	NEXUS PLANEJAMENTO E SOLUCOES LTDA	46656337000233	400,00	400,00
10	54.528.485 CLAUDETE BRAGA DA SILVA	54528485000110	1.000,00	1.000,00

Preço (ComprasGov BR)[3] **R$ 113,05**

Órgão
BASE AEREA NAVAL DE SAO PEDRO DA ALDEIA/RJ

UASG
791180

Objeto
Aquisição de Equipamento de Proteção Individual (EPI).

Descrição
Touca / Touca Tipo: Balaclava, Material: Nomex, Cor: Branco, Características Adicionais: Anti-Chamas, Abertura Única

Dados

Data de homologação: 10/07/2025 - 12:08:08 **Modalidade:** Dispensa **SRP:** NÃO
Fonte: ComprasGov BR **Código do item:** **Lote/Item:** 2

FARDAMENTO

Pesquisa iniciada em dia 25/11/2025 10:07
IP:

Serviço Autônomo de Água e Esgoto - Caxias, Maranhão
CNPJ: 06.088.400/0001-19
Responsável: Pedro Henrique Silva Freires
Matrícula: 1522

Identificação: GOVBR 930269791 802
Quantidade: 12.00 **Unidade:** Unidade **UF:** R
Ajuste de frete: Não se aplica **Valor do frete:** R$ 0.00
Fabricante: ComprasGov BR Não disponibiliza essa informação
Marca: BOVABIRO **Modelo:** BOVABIRO

Fornecedor

Razão Social: LAGOS SOLAR ENERGIA ALTERNATIVA LTDA
CNPJ: 25.164.437/0001-91 **Porte:** ME
UF: RJ

Propostas

#	Licitante	CNPJ	Inicial (R$)	Final (R$)
1	**LAGOS SOLAR ENERGIA ALTERNATIVA LTDA**	**25164437000191**	**158,00**	**113,05**
2	G.R CARNEIRO LTDA	43092617000100	300,00	113,06
3	LUCKPROTECTION LTDA	53273957000178	158,45	113,08
4	SAGAFE COMERCIO E CONFECCOES LTDA	35349256000129	158,45	113,22
5	SOLI ASSESSORIA LTDA	45254393000106	300,00	114,30
6	REFUGIO CONSULTORIA - GESTAO E TREINAMENTO EM SEGURANCA DO TRA	23026042000105	158,00	115,00
7	51.165.735 FRANCIELI DA SILVA MAURO PINTO	51165735000106	200,00	117,00
8	BRASAFE EQUIPAMENTOS DE PROTECAO INDIVIDUAL LTDA	10824175000163	158,00	120,00
9	SLLIMA COMERCIO E SERVICOS OFFSHORE LTDA	48859449000136	158,00	129,90
10	36.522.055 HERIBERT ESPINDOLA MARTINS	36522055000109	169,00	129,91
11	SOLUCOES DE SEGURANCA VM LTDA	47379238000133	158,45	129,91
12	33.987.836 ERLINA CRISTINA FERREIRA DA SILVA LISBOA	33987836000180	157,97	133,00
13	LUZIMAR DUARTE SANTOS	46017784000161	200,00	144,91
14	FAST SOLUCOES INTEGRADAS LTDA	43058548000103	4.000,00	144,93
15	HOSPITALAGOS COMERCIO DE MATERIAIS HOSPITALARES LTDA	09507640000110	158,00	145,00
16	JF LOURENCO COMERCIO LTDA	52131706000196	148,55	148,55
17	DUTRA DE ALMEIDA PRODUTOS LTDA	56187319000122	150,00	150,00
18	ECM TARDELLI DISTRIBUIDORA LTDA	49366302000177	152,00	152,00
19	BARBIN EMPRESARIAL LTDA	39999415000156	5.000,00	155,49
20	AA&T EMPREENDIMENTOS LTDA	52574[illegible]000106	158,50	155,50
21	AZB 5 LTDA	09437504000178	157,00	157,00
22	26.800.124 RODOLFO NASCIMENTO DA SILVA	26800124000145	158,00	158,00
23	ACAZE ASSESSORIA COMERCIAL LTDA	30215027000147	158,45	158,00
24	MC COMERCIO DE INFORMATICA E UTILIDADE LTDA	36513363000178	158,00	158,00
25	RAFAEL RODRIGUES DOS SANTOS	49691469000109	200,00	158,45
26	W & L EMPREENDIMENTOS LTDA	45302798000164	158,45	158,45
27	ZAL ENGENHARIA COMERCIO E SERVICOS ESPECIALIZADOS LTDA	28089897000190	160,00	160,00
28	SMS COMERCIO E SERVICOS LTDA	25235139000178	200,00	160,00
29	38.314.364 LORENA POSSIDONIO DE LIMA	59314564000141	160,00	160,00
30	RNL TRADE AND FACILITIES LTDA	15655026000145	161,40	161,40
31	54.699.259 TOM CARLOS DO NASCIMENTO SILVA	54699259000100	170,00	170,00
32	LOJA CLICA E COMPRA LTDA	58375600000108	300,00	300,00
33	54.065.372 JEFFERSON GOVES MEIRINO JUNIOR	54065372000130	1.000,00	1.000,00

Item 18: Bata profissional cor branca para uso em laboratório de analise quimic...

Quantidade: 50.0000 UN
Descrição: -
Justificativas: -

Preço (ComprasGov BR)[1] **R$ 98,00**

Órgão

ESP-INSTITUTO DE ESTUDOS BRASILEIROS - USP

UASG

Serviço Autonomo de Água e Esgoto - Caxias, Maranhão
CNPJ: 06.088.900/0001-19
Responsável: Pedro Henrique Silva Freires
Matrícula: 1522

102125

Objeto

Aquisição de EPIs Não Cirúrgicos

Descrição

Jaleco / Jaleco Material: 100% Algodão, Tipo: Longo, Tipo Manga: Longa, Quantidade Botões: 4UN, Quantidade Bolsos: 2UN, Tamanho: G, Cor: Branca, Tipo Gola: Com Gola

Dados

Data de homologação: 21/07/2025 - 11:34:00 **Modalidade:** Dispensa **SRP:** NÃO
Fonte: ComprasGov BR **Código do item:** **Lote/Item:** 8
Identificação: GOVBR-920206102125 8
Quantidade: 2,00 **Unidade:** Unidade **UF:** SP
Ajuste de frete: Não se aplica **Valor do frete:** R$ 0,00
Fabricante: ComprasGov BR Não disponibiliza essa informação.
Marca: Fabricação própria **Modelo:** jaleco tradicional

Fornecedor

Razão Social: 49.951.271 AANDIA DA CUNHA SILVA
CNPJ: 49.951.271/0001-11 **Porte:** ME
UF: SP

Propostas

#	Licitante	CNPJ	Inicial (R$)	Final (R$)
1	**49.951.271 AANDIA DA CUNHA SILVA**	**49951271000111**	**145,00**	**98,00**
2	58.037.027 VINICIUS GABRIEL PEREIRA DA SILVA	58037027000139	145,24	107,63
3	CLOVIS C DE OLIVEIRA	31322418000149	145,20	143,75
4	AAFETO MODA URBANA LTDA	52752735000175	145,00	145,00
5	DRW COMERCIO LTDA	59850232000181	145,00	145,00
6	57.214.995 GIAN CARLO CASSART DE ANGELIS	57214995000100	145,24	145,24
7	CONSTRUVIX DEPOSITO DE MATERIAIS DE CONSTRUCOES LTDA	29678017000149	150,00	150,00
8	BARBIN EMPRESARIAL LTDA	30993415000156	5.000,00	5.000,00

Preço (ComprasGov BR)[2] **R$ 65,00**

Órgão

INST.FED.DE EDUC.,CIENC.E TEC.DO SUL DE MG

UASG

158137

Objeto

Eventual aquisição de equipamentos de proteção individual para as aulas no Campus Pouso Alegre do IFSULDEMINAS

Descrição

Jaleco / Jaleco Material: 100% Algodão, Tipo: Longo, Tipo Manga: Longa, Quantidade Botões: 4UN, Quantidade Bolsos: 2UN, Tamanho: G, Cor: Branca, Tipo Gola: Com Gola

Dados

Data de homologação: 11/06/2025 - 15:08:06 **Modalidade:** Pregão Eletrônico **SRP:** SIM
Fonte: ComprasGov BR **Código do item:** - **Lote/Item:** 8
Identificação: GOVBR-903025158137 8
Quantidade: 300,00 **Unidade:** Unidade **UF:** MG
Ajuste de frete: Não se aplica **Valor do frete:** R$ 0,00
Fabricante: ComprasGov BR Não disponibiliza essa informação.
Marca: Habib decorações **Modelo:** Jaleco Material: 100% Algodão

Fornecedor

Razão Social: HABIB CALCADOS DE ITAJUBA LTDA
CNPJ: 03.835.661/0001-25 **Porte:** EPP
UF: MG

Propostas

FARDAMENTO

Pesquisa iniciada no dia 25/11/2025 10:07
UF:

Serviço Autônomo de Água e Esgoto - Caxias, Maranhão
CNPJ: 06.048.300/0001-19
Responsável: Pedro Henrique Silva Freires
Matrícula: 1522

#	Licitante	CNPJ	Inicial (R$)	Final (R$)
1	**NM CONFECCOES LTDA**	**03835661000125**	**150,00**	**65,00**
2	VIVIANNE REZENDE PAES BARRETO	40677935000121	75,00	65,00
3	PROROUPAS CONFECCOES LTDA	00556225000179	100,00	69,01
4	UNIFORMIZAR IMP. E EXP. DE CONFECCOES LTDA	02447148000120	74,01	69,02
5	SOCCER CLUB MATERIAL ESPORTIVO LTDA	14159695000141	199,98	69,76
6	GS COMERCIO E EMPREENDIMENTOS LTDA	42166956000170	75,07	70,00
7	RCC INDUSTRIA E CONFECCAO DE ROUPAS LTDA.	11149885000101	75,07	71,99
8	ECM TARDELLI DISTRIBUIDORA LTDA	49366302000177	72,50	72,50
9	HS SOLDAS LTDA	40676882000124	170,00	75,04
10	INDUSTRIA E COMERCIO JOSE ROMEU NITAQUES ROUPAS LTDA	46829122000177	75,07	75,07
11	INFINITI EMPREENDIMENTOS LTDA	23829339000109	300,00	99,99

R$ 70,00

Preço (ComprasGov BR)[3]

Órgão
HOSPITAL UNIV. PROFESSOR ALBERTO ANTUNES

UASG
155126

Objeto
Aquisição de MATERIAIS PARA PROJETOS DE EXTENSÃO executados no Hospital Universitário Professor Alberto Antunes.

Descrição
Jaleco / Jaleco Material: Tecido, Tipo: Longo, Tipo Manga: Longa, Quantidade Botões: 5UN, Quantidade Bolsos: 2UN, Tamanho: Sob Medida, Cor: Branca, Tipo Tecido: Oxford, Tipo Gola: Gola Em "V", Posição Bolsos: Frontais Inferiores, Tipo Abertura: Frontal, Uso: Uniforme

Dados

Data de homologação: 21/02/2025 - 18:49:53 **Modalidade:** Dispensa **SRP:** NÃO
Fonte: ComprasGov BR **Código do item:** - **Lote/Item:** 33
Identificação: GOVBR-339000-1551266
Quantidade: 14,00 **Unidade:** Unidade **UF:** AL
Ajuste de frete: Não se aplica **Valor do frete:** R$ 0,00
Fabricante: ComprasGov BR Não disponibiliza essa informação.
Marca: F.C **Modelo:** F.C

Fornecedor

Razão Social: TRAJO COMERCIO E SERVICOS LTDA
CNPJ: 36.007.350/0001-27 **Porte:** ME
UF: AL

Propostas

#	Licitante	CNPJ	Inicial (R$)	Final (R$)
1	**TRAJO COMERCIO E SERVICOS LTDA**	**36007350000127**	**84,80**	**70,00**
2	R K COMERCIO E SERVICOS LTDA	53021139000188	1.000,00	75,99
3	J&G NEGOCIOS E SOLUCOES LTDA	38363012000153	83,00	83,00
4	FBRM SOLUCOES LTDA	57201661000100	84,80	84,80
5	PATRICIA KELLY AZEVEDO LOPES	38033344890	84,80	84,80

Item 19: Colete em helanca azul royal com ziper na frente, bolsos e logomarca d...

Quantidade: 50,0000 UN
Descrição: -
Justificativas:

R$ 16,00

Preço (ComprasGov BR)[1]

Órgão
EBSERH - FILIA. HOSP UNIV A. CIDES CARNEIRO

UASG
155914

Objeto

FARDAMENTO

Pesquisa iniciada no dia 25/11/2025 10:07
(P)

Serviço Autônomo de Água e Esgoto - Caxias, Maranhão
CNPJ: 06.088.900/0001-19
Responsável: Pedro Henrique Silva Freires
Matrícula: 1522

Aquisição de Enxoval Hospitalar, visando atender as necessidades do Hospital Universitário Alcides Carneiro - UFCG, filial da Empresa Brasileira de Serviços Hospitalares, Ebserh.

Descrição

Colete Material: Brim, Cor: Cinza, Tamanho: G, Uso: Eventos. Características Adicionais: Conforme Modelo Do Órgão / Colete Material: Brim, Cor: Cinza, Tamanho: G, Uso: Eventos. Características Adicionais: Conforme Modelo Do Órgão

Dados

Data de homologação: 18/03/2025 - 19:54:02 **Modalidade:** Pregão Eletrônico **SRP:** SIM
Fonte: ComprasGov BR **Código do item:** - **Lote/Item:** 28
Identificação: GOVBR-2828900021559145
Quantidade: 150,00 **Unidade:** Unidade **UF:** PB
Ajuste de frete: Não se aplica **Valor do frete:** R$ 0,00
Fabricante: ComprasGov BR Não disponibiliza essa informação.
Marca: NOVAMED **Modelo:** NOVAMED

Fornecedor

Razão Social: NOVAMED COMERCIO EIRELI
CNPJ: 15.344.568/0001-05 **Porte:** EPP
UF: PB

Propostas

#	Licitante	CNPJ	Inicial (R$)	Final (R$)
1	**NOVAMED COMERCIO LTDA**	**15344568000105**	**30,00**	**16,00**
2	CENTER COMERCIAL FORMIGA LTDA	19752596000104	98,00	14,70
3	MORAIS UNIFORMES PROFISSIONAIS LTDA	50858411000190	100,00	35,00
4	JUTEX LTDA	44889648000136	50,00	24,00
5	KANARO ARTIGOS DE CAMA, MESA E BANHO LTDA	02812282000157	70,00	36,00
6	FH CONFECCOES E COMERCIO DO VESTUARIO E ACESSORIOS LTDA	54540753000119	65,00	65,00
7	MAX SUPPLY COMERCIAL LTDA	47291550000170	200,00	25,03
8	SILVENINA UNIFORMES LTDA	18386337000144	125,00	30,46
9	VJL COMERCIO VAREJISTA DE MULTI UTILIDADES LTDA	47893061000199	180,00	110,00
10	VESTIR INDUSTRIA E COMERCIO DE CONFECCOES LTDA	07358710000137	500,00	87,00
11	GENESIS CONFECCOES LTDA	41481994000192	150,00	70,00
12	ORUS UNIFORMES INDUSTRIA E COMERCIO LTDA	26687015000163	95,00	75,00
13	BARRETO S INDUSTRIA E COMERCIO DE CONFECCOES LTDA	03890627000153	50,00	50,00
14	RIACHAO COMERCIO E SERVICOS LTDA	28500[illegible]00139	59,50	59,50
15	GHC UNIFORMES PROFISSIONAIS LTDA	10242465000157	200,00	55,00
16	AS FURIOSAS LTDA	46667239000110	120,00	120,00
17	P H MENESES COMERCIO LTDA	48371796000115	120,00	120,00
18	LEANDRO CARDOSO DE SOUZA VESTUARIO	43410748000175	160,50	120,50
19	NIPSL INDUSTRIA E COMERCIO LTDA	46287656000138	210,00	210,00
20	RA CONFECCOES E UNIFORMES LTDA	10963837000190	150,00	150,00
21	VIEIRA DE GOIS FABRICACAO, COMERCIO E SERVICOS LTDA	26958780000170	153,00	153,00
22	FERREIRA & CONDE SERVICOS & INDUSTRIA LTDA	36545378000118	72,60	72,60
23	RNC TRADE AND FACILITIES LTDA	15655026000145	102.730.000,00	102.730.000,00

Preço (ComprasGov BR)[2] **R$ 46,40**

Órgão

DEFENSORIA PUBLICA DO ESTADO DE RONDONIA

UASG

926224

Objeto

Registro de preços para futura e eventual Aquisição de Camisetas, Coletes, Vestes Talares e Capelo, para atender a Defensoria Pública do Estado de Rondônia.

Descrição

Colete Identificação Material: Tecido, Tipo Tecido: Terbrim, Quantidade Bolsos: 2 Interno, Características Adicionais: Duplo Elástico Cintura / Zipper

FARDAMENTO

Pesquisa iniciada no dia 25/11/2025 10:07
IP:

Serviço Autônomo de Água e Esgoto - Caxias, Maranhão
CNPJ: 06.088.900/0001-19
Responsável: Pedro Henrique Silva Freires
Matrícula: 1522

Frontal / Logotipo, Cor: Azul Escuro, Tamanho: G / Cores Identificação Material: Tecido, Tipo Tecido: Terbrim, Quantidade Bolsos: 2 Interno, Características Adicionais: Duplo Elástico Cintura / Zipper Frontal / Logotipo, Cor: Azul Escuro, Tamanho: G

Dados

Data de homologação: 13/03/2025 - 13:47:33 **Modalidade:** Pregão Eletrônico **SRP:** SIM
Fonte: ComprasGov BR **Código do item:** **Lote/Item:** 4
Identificação: GOVBR-4490099262245
Quantidade: 200,00 **Unidade:** Unidade **UF:** RO
Ajuste de frete: Não se aplica **Valor do frete:** R$ 0,00
Fabricante: ComprasGov BR Não disponibiliza essa informação.
Marca: Propria **Modelo:** TR

Fornecedor

Razão Social: MV INDUSTRIA E COMERCIO DE ARTIGOS ESPORTIVOS E INFLAVEIS LTDA
CNPJ: 10.268.280/0001-77 **Porte:** ME
UF: RO

Propostas

#	Licitante	CNPJ	Inicial (R$)	Final (R$)
1	**MV INDUSTRIA E COMERCIO DE ARTIGOS ESPORTIVOS E INFLAVI**	**10268280000177**	**99,00**	**46,40**
2	LUZIA VARTA APARECIDA MENDONCA DE CARVALHO LTDA	48174215000108	99,87	58,00
3	C.L. DE LIRA GOMES LTDA	05162027000102	98,00	59,90
4	GS COMERCIO E EMPREENDIMENTOS LTDA	45156956000170	99,87	80,00
5	T.P.A AZEREDO INDUSTRIA E COMERCIO DE ROUPAS	38288971000151	99,00	85,00
6	SSC COMERCIO E REPRESENTACOES LTDA	45118371000100	300,00	96,16
7	RAYANE LUCENA RIBEIRO BORGES	39762429000151	99,87	70,00
8	DIEGO SAGGIN COMERCIO E SERVICOS	33026034000104	75,00	75,00
9	ROLLI&LIMA UNIFORMES LTDA	50583738000105	99,00	70,00
10	J2 COMERCIO E SERVICOS LTDA	36779830000132	99,84	59,00
11	JOB NEGOCIOS PUBLICOS LTDA	34617424000111	100,00	46,91
12	MULTIBRINDES COMERCIO DE BRINDES EM GERAIS LTDA	13377181000111	99,00	99,00
13	ANA BECKS CONFECCAO E DISTRIBUICAO LTDA	47757013000172	99,00	69,00
14	JS UNIFORMES LTDA	40237813000136	100,00	75,00
15	PLAYPRO INDUSTRIA E DISTRIBUICAO LTDA	35263064000107	99,00	99,00
16	BRUNO LOPES DE OLIVEIRA 01548324132	14415119000130	75,00	75,00
17	TF LIMA PLAY 2 SPORTS LTDA	14103697000130	99,80	99,80
18	ECM TARDELLI DISTRIBUIDORA LTDA	49356302000177	90,00	90,00
19	ORUS UNIFORMES INDUSTRIA E COMERCIO LTDA	26687015000163	100,00	90,26
20	HOMEL INDUSTRIA GRAFICA E COMERCIO DE BRINDES LTDA	63750350000195	100,00	99,00
21	HB PROTECTION LTDA	40276871000157	99,00	99,00
22	ROSILENE TONATTO SPAZZIN	07045994000101	99,87	90,00
23	AFA INDUSTRIA COMERCIO E SERVICOS LTDA	24935788000195	99,00	99,00
24	A. VORAOA DISTRIBUICAO E CONFECCAO LTDA	28856404000109	99,00	95,00
25	AVERIFORME INDUSTRIA E COMERCIO TEXTIL LTDA	49227581000164	99,00	99,00
26	J A FRANCO	46805411000155	99,00	99,00
27	O.J. DO NASCIMENTO - UNIFORMES	14360635000145	99,00	99,00
28	JACANA COMERCIO E SERVICOS LTDA	63776488000165	99,80	99,80
29	SILVENTINA UNIFORMES LTDA	18386237000144	99,87	99,87
30	M. E. INDUSTRIA DE CONFECCOES LTDA	34179636000164	99,87	99,87
31	CONFETEXTIL LTDA	21587716000108	99,87	99,87
32	LEANDRO CARDOSO DE SOUZA VESTUARIO	43410748000175	99,87	99,87
33	BNI TRADE AND FACILITIES LTDA	15655026000145	103,13	103,13
34	BRASIL CENTRAL COMERCIO DE PRODUTOS E SERVICOS LTDA	27477776000153	110,00	110,00
35	INFINITI EMPREENDIMENTOS LTDA	23829339000109	250,00	250,00
36	L.P ARAUJO VIEIRA COMERCIO E ENGENHARIA LTDA	45949604000117	500,00	500,00

Preço (ComprasGov BR)[3] **R$ 17,00**

FARDAMENTO

Pesquisa iniciada no dia 25/11/2025 10:07
IP:

Serviço Autônomo de Água e Esgoto - Caxias, Maranhão
CNPJ: 06.088.900/0001-19
Responsável: Pedro Henrique Silva Freires
Matrícula: 1522

Órgão
PREFEITURA MUNIC DE SALINAS DA MARGARIDA

UASG
983847

Objeto
Aquisição de material esportivo, destinado a atender as necessidades da Secretaria Municipal de Turismo e Cultura, no Município de Salinas da Margarida-Ba.

Descrição
Colete / Colete Material: Poliéster, Modelo: Dupla Face, Cor: Amarela (Interno) E Laranja (Externo), Tamanho: Único, Uso: Esportivo, Características Adicionais: Logotipo, Elásticos Laterais, Sem Bolso

Dados

Data de homologação: 24/03/2025 - 09:34:07 **Modalidade:** Dispensa **SRP:** NÃO
Fonte: ComprasGov BR **Código do item:** - **Lote/Item:** 6
Identificação: GOVBR-6900150938476
Quantidade: 30,00 **Unidade:** Unidade **UF:** BA
Ajuste de frete: Não se aplica **Valor do frete:** R$ 0,00
Fabricante: ComprasGov BR Não disponibiliza essa informação.
Marca: LENON SHOES **Modelo:** DUPLA FACE

Fornecedor

Razão Social: 31.047.414 ISLENON MOURA SILVA
CNPJ: 31.047.414/0001-08 **Porte:** ME
UF: BA

Propostas

#	Licitante	CNPJ	Inicial (R$)	Final (R$)
1	**31.047.414 ISLENON MOURA SILVA**	**31047414000108**	**17,00**	**17,00**
2	INFINITI EMPREENDIMENTOS LTDA	23824[illegible]000109	100,00	100,00

Item 20: Camiseta gola redonda com cor a definir, de campanhas do SAAE na frent...

Quantidade: 600,0000 UN
Descrição: -
Justificativas:

Preço (ComprasGov BR)(1) **R$ 32,00**

Órgão
UNIVERSIDADE ESTADUAL DE CAMPINAS

UASG
450161

Objeto
Camisetas personalizadas para o Programa UniversIDADE.

Descrição
Camiseta / Camiseta Tipo: Unissex, Tipo Manga: Curta, Tipo Gola: Redonda, Cor: Diversas, Tamanho: Sob Medida, Material: Dry Fit, Aplicação: Prática Esportiva

Dados

Data de homologação: 30/09/2025 - 13:58:26 **Modalidade:** Pregão Eletrônico **SRP:** NÃO
Fonte: ComprasGov BR **Código do item:** - **Lote/Item:** 1
Identificação: GOVBR-9031454501611
Quantidade: 900,00 **Unidade:** Unidade **UF:** SP
Ajuste de frete: Não se aplica **Valor do frete:** R$ 0,00
Fabricante: ComprasGov BR Não disponibiliza essa informação.
Marca: PRÓPRIA **Modelo:** CAMISETA

Fornecedor

Razão Social: AUREA CONFECCOES LTDA
CNPJ: 47.960.955/0001-73 **Porte:** ME

FARDAMENTO

Pesquisa iniciada no dia 25/11/2025 10:07
IP:

Serviço Autônomo de Água e Esgoto - Caxias, Maranhão
CNPJ: 06.088.900/0001-19
Responsável: Pedro Henrique Silva Freires
Matrícula: 1522

UF: SP

Propostas

#	Licitante	CNPJ	Inicial (R$)	Final (R$)
1	**AUREA CONFECCOES LTDA**	**47950955000173**	**100,00**	**32,00**
2	BM INDUSTRIA COMERCIO E SERVICOS LTDA	50838331000173	32,00	32,00
3	60.379.330 PRISCILLA DA SILVA LIMA PINTO	60379330000161	33,90	33,98
4	CAB INDUSTRIA DE CONFECCOES LTDA	50136834000189	100,00	34,90
5	HB PROTECTION LTDA	40276871000157	35,00	35,00
6	LMHR INDUSTRIA E COMERCIO LTDA	55078312000100	100,00	37,99
7	RIOLLI&LIMA UNIFORMES LTDA	50583738000105	38,00	38,00
8	INOVAR INDUSTRIA E COMUNICACAO LTDA	54479179000130	45,00	39,19
9	PABLO SONSINO SILVA	26157493000125	40,00	40,00
10	34.417.570 GERALDO CANDIDO	34417570000101	45,00	43,80
11	TMN UNIFORMES E CONFECCOES LTDA	40773984000168	90,00	43,90
12	G VERGARA SERVICOS CORPORATIVOS LTDA	55345287000137	44,00	44,00
13	DISTRIBUIDORA V H LTDA	34938043000123	200,00	45,00
14	DARJ INDUSTRIA TEXTIL LTDA	37020956000109	90,00	45,00
15	VISUAL BORDADOS SERVICOS E COMERCIO DE CAMISETAS LTDA	13539604000152	70,00	49,00
16	AMERIFORME INDUSTRIA E COMERCIO TEXTIL LTDA	49225981000164	300,00	50,00
17	DIATHEKE INDUSTRIA E COMERCIO LTDA	04113609000128	100,00	54,00
18	DIEGO SAGGIN COMERCIO E SERVICOS	33026034000104	75,00	60,00
19	K 13 CONFECCOES LTDA	05287117000111	60,00	60,00
20	MWV DISTRIBUIDORA LTDA	09649899000144	65,00	65,00
21	CLOVIS C DE OLIVEIRA	31322418000149	79,00	66,99
22	CONFECCOES GIGANTEX LTDA	58062951000175	120,00	70,00
23	DOMINUS EMPREENDIMENTOS LTDA	38248140000155	150,00	79,00
24	INFINITI EMPREENDIMENTOS LTDA	23829339000109	150,00	150,00

Preço (ComprasGov BR)[2] **R$ 34,00**

Órgão
JUSTIÇA FEDERAL DE 1ª INSTANCIA/AM

UASG
90002

Objeto
Aquisição de 46 camisas para utilização no evento Justiça Itinerante Cooperativada Amazônia Legal.

Descrição
Camiseta / Camiseta Tipo: Unissex, Tipo Manga: Curta, Tipo Gola: Redonda, Cor: Vermelha, Tamanho: Sob Medida, Características Adicionais: Impressão Em Silk Screen, Material: Dry Fit, Aplicação: Brigada De Combate A Incêndio

Dados

Data de homologação: 21/05/2025 - 10:27:49 **Modalidade:** Dispensa **SRP:** NÃO
Fonte: ComprasGov BR **Código do item:** - **Lote/Item:** 1
Identificação: GOVBR-190040900025
Quantidade: 46,00 **Unidade:** Unidade **UF:** AM
Ajuste de frete: Não se aplica **Valor do frete:** R$ 0,00
Fabricante: ComprasGov BR Não disponibiliza essa informação.
Marca: GB **Modelo:** CAMISA

Fornecedor

Razão Social: G C B AMORIM
CNPJ: 20.664.188/0001-80 **Porte:** ME
UF: AM

Propostas

#	Licitante	CNPJ	Inicial (R$)	Final (R$)
1	**G C B AMORIM**	**20664188000180**	**49,90**	**34,00**

Serviço Autônomo de Água e Esgoto - Caxias, Maranhão
CNPJ: 06.088.900/0001-19
Responsável: Pedro Henrique Silva Freires
Matrícula: 1922

2	Z DE O BESSA & CIA LTDA	34472107000112	45,00	37,40
3	V4 FLEXMEDIA COMUNICACAO VISUAL LTDA	34546773000190	51,00	37,60
4	A C F ELOI LTDA	26734496000110	120,00	38,00
5	PLAVE COMERCIO E CONFECCOES LTDA	45482522000105	51,00	38,90
6	MB COMERCIO E PROJETOS EM CONTAINER LTDA	18209631000180	51,00	39,00
7	24.422.302 ELIEZER JUNIO FERREIRA GONCALVES	24422302000116	51,00	40,00
8	ELEVEN COMERCIO E SERVICOS DE PRODUTOS GRAFICOS LTDA	52694436000121	51,00	40,00
9	LIVIA HELENA MOURA DO NASCIMENTO	35372237000165	51,00	41,80
10	L DE V. VELO	59570299000162	51,00	44,50
11	D COLAR GRAFICA E ETIQUETAS LTDA	16040717000138	51,00	48,00
12	V P AVORDM	36806117000137	51,00	48,80
13	V DA S ROCHA	38597655000161	51,00	48,99
14	57.223.177 SARAH YASMIN PERES VODESTO	57223177000174	49,00	49,00
15	TRIBUNO FERREIRA SERVICOS EMPRESARIAIS LTDA	13472069000160	50,50	49,50
16	FAST SOLUCOES INTEGRADAS LTDA	43058548000103	5.000,00	50,00
17	ASN LTDA	45518276000102	50,00	50,00
18	EVENI DA SILVA BRITO	08086600000126	51,00	51,00
19	J. V. S. FRANCO LTDA	51828370000152	51,00	51,00
20	38.171.877 HALEH EMANUEL MELO SANTANA DA SILVA	38171877000118	51,00	51,00
21	60.565.068 BRUNA SOUZA BARBOSA	60565106000104	51,00	51,00
22	38.344.783 ANA FLAVIA DE JESUS OLIVEIRA MONTEIRO	38344783000101	51,00	51,00
23	RNL TRADE AND FACILITIES LTDA	15655026000145	52,26	52,26

Preço (ComprasGov BR)[3] **R$ 43,00**

Órgão
PREFEITURA MUNICIPAL DE PINTALÃO/PR

UASG
987769

Objeto
Contratação de empresa especializada para confecção e fornecimento de uniformes para os funcionários da Secretaria Municipal de Saúde.

Descrição
Camiseta / Camiseta Tipo: Uniforme, Tipo Manga: Longa, Tipo Gola: Redonda, Cor: Branca, Tamanho: 53, Características Adicionais: Costura Simples, Material: Malha Algodão

Dados

Data de homologação: 25/04/2025 - 10:23:32 **Modalidade:** Pregão Eletrônico **SRP:** SIM
Fonte: ComprasGov BR **Código do item:** **Lote/Item:** 9
Identificação: GOVBR-930269877639
Quantidade: 9,00 **Unidade:** Unidade **UF:** PR
Ajuste de frete: Não se aplica **Valor do frete:** R$ 0,00
Fabricante: ComprasGov BR Não disponibiliza essa informação.
Marca: PROPRIA **Modelo:** CAMISETA

Fornecedor

Razão Social: PETTER UNIFORMES EIRELI
CNPJ: 16.996.110/0001-95 **Porte:** EPP
UF: PR

Propostas

#	Licitante	CNPJ	Inicial (R$)	Final (R$)
1	**PETTER UNIFORMES LTDA**	**16996110000195**	**99,70**	**43,00**
2	54.426.456 KEVEN HENRIQUE DOS SANTOS	54426456000147	99,00	44,79
3	FACCINA DALTORA EQUIPAMENTOS DE SEGURANCA LTDA	04584756000185	99,70	48,37
4	DIEGO SAGGIN COMERCIO E SERVICOS	33026034000104	99,00	52,00
5	LEANDRO CARDOSO DE SOUZA VESTUARIO	43410748000175	99,50	52,30
6	J2 COMERCIO E SERVICOS LTDA	36779930000132	99,00	53,00

FARDAMENTO

Pesquisa iniciada no dia 25/11/2025 10:07
IP:

Serviço Autônomo de Água e Esgoto - Caxias, Maranhão
CNPJ: 06.088.900/0001-19
Responsável: Pedro Henrique Silva Freires
Matrícula: 1522

7	AVERIFORME INDUSTRIA E COMERCIO TEXTIL LTDA	40225981000154	99,70	60,00
8	ROSELENE TONATTO SPAZZINI	07045994000101	99,00	60,00
9	RONALDO SILVERIO VARCELINO LTDA	08871231000182	99,70	66,00
10	LCA INDUSTRIA E COMERCIO DE CORDAS E REDES ESPORTIVAS LTDA	46619867000152	99,70	65,90
11	GTIC UNIFORMES PROFISSIONAIS LTDA	10241246000157	99,70	88,00
12	59.058.349 DIVINA APARECIDA DOS REIS TEIXEIRA MAIA	59058349000127	99,70	89,00
13	CLOVIS C DE OLIVEIRA	31322418000149	99,00	97,00
14	EMPREENDIMENTO NTM LTDA	47620121000108	99,70	97,00
15	EMPREENDIMENTO LGA LTDA	37278582000182	99,70	97,00
16	WORLD UNIFORMS LTDA	54752552000185	99,70	97,23
17	IMPERMASUL INDUSTRIA E COMERCIO DE IMPERMEAVEIS E EPIS LTDA	21438323000131	99,00	99,00
18	INFINITI EMPREENDIMENTOS LTDA	23829339000109	100,00	99,49
19	DANIEL CAMARGO DE LIVA - CONFECCOES	31937796000137	99,50	99,50
20	F. R. C. FERREIRA & CIA LTDA	21160370000156	99,70	99,70
21	SILVA REFORMAS E MANUTENCAO LTDA.	59880327000148	99,70	99,70
22	M. C. COMERCIAL LTDA	03241023000152	99,70	99,70

Observações Gerais da Cotação

Sem Observações

Laudo da Cotação

Importante: O Fonte de preços é uma solução tecnológica que reúne diversas fontes, entre elas fontes governamentais, fontes complementares e sites de domínio amplo. O sistema atende aos parâmetros de pesquisa de acordo com as leis vigentes, Instruções normativas, regulamentos, acórdãos, portarias e decretos, desta forma afirmamos que as fontes são meios facilitadores de pesquisas ágeis, seguras e eficazes para a administração pública, sendo o servidor responsável pelo uso e seleção dos preços.

FARDAMENTO

Pesquisa iniciada no dia 25/11/2025 10:07
IP:

Serviço Autônomo de Água e Esgoto - Caxias, Maranhão
CNPJ: 06.088.900/0001-19
Responsável: Pedro Henrique Silva Freires
Matrícula: 1522

INFORMAÇÕES DOS FORNECEDORES

31.047.414 ISLENON MOURA SILVA

CNPJ:	31.047.414/0001-06
EMAIL:	islenon1989@gmail.com
TELEFONE:	(75) 9925-0765
ENDEREÇO:	Não Informado

35.279.491 REGINALDO MARTINS RODRIGUES

CNPJ:	35.279.491/0001-36
EMAIL:	martinnas@gmail.com
TELEFONE:	(19) 9249-5516
ENDEREÇO:	Não Informado

48.253.094 ROSSINI DAVEMPORT TAVARES NETO

CNPJ:	48.253.094/0001-37
EMAIL:	rossmalharia@gmail.com
TELEFONE:	(98) 8522-2496
ENDEREÇO:	Não Informado

49.225.981 JONATHAN LUIS GUERREIRO

CNPJ:	49.225.981/0001-64
EMAIL:	lpcomercioeservicos@hotmail.com
TELEFONE:	(19) 3465-1813
ENDEREÇO:	Não Informado

49.951.271 AANDIA DA CUNHA SILVA

CNPJ:	49.951.271/0001-11
EMAIL:	aaandiacunha@gmail.com
TELEFONE:	(83) 8884-7200
ENDEREÇO:	Não Informado

53.665.245 CARINA MACHADO ALMASAN

CNPJ:	53.665.245/0001-02
EMAIL:	carina_sjc@hotmail.com
TELEFONE:	(12) 9680-8545
ENDEREÇO:	Não Informado

59.185.117 JEFFERSON PINHEIRO SANTOS

CNPJ:	59.185.117/0001-30
EMAIL:	proaic.br@gmail.com
TELEFONE:	(91) 3257-5568
ENDEREÇO:	Não Informado

ALFAIATARIA SAO LUCAS DO GESA LTDA

CNPJ:	02.235.079/0001-65
EMAIL:	Não Informado
TELEFONE:	Não Informado
ENDEREÇO:	Não Informado

AMANDA R COSTA GUIMARAES LIMA LTDA

CNPJ:	38.872.842/0001-01
EMAIL:	amanda_c_guimaraes@hotmail.com
TELEFONE:	(69) 9993-5121
ENDEREÇO:	Não Informado

ANA BECAS CONFECCAO E DISTRIBUICAO LTDA

FARDAMENTO

Pesquisa iniciada no dia 25/11/2025 10:07
IP:

Serviço Autônomo de Agua e Esgoto - Caxias, Maranhão
CNPJ: 06.088.900/0001-19
Responsável: Pedro Henrique Silva Freires
Matrícula: 1522

CNPJ: 47.757.012/0001-73
EMAIL: aucilio@contabilidade@gmail.com
TELEFONE: (21) 2115-1524
ENDEREÇO: Não Informado

AUREA CONFECCOES LTDA
CNPJ: 47.950.955/0001-73
EMAIL: aureaconfeccoesltda@gmail.com
TELEFONE: (88) 9933-1467 / (0000) 0000-0000
ENDEREÇO: Não Informado

CLOVIS CALACA DE OLIVEIRA 07431132417
CNPJ: 31.322.418/0001-49
EMAIL: clovis.c@outlook.com.br
TELEFONE: (82) 8823-8688
ENDEREÇO: Não Informado

D. P. M. SANTANA
CNPJ: 31.657.859/0001-00
EMAIL: aguiar90.daniel@gmail.com
TELEFONE: (92) 9943 6943
ENDEREÇO: Não Informado

DESPERTAR UNIFORMES LTDA
CNPJ: 49.144.986/0001-62
EMAIL: contato@alvesea melia.com
TELEFONE: (85) 3016-1037 / (0000) 0000-0000
ENDEREÇO: Não Informado

EVENI DA SILVA BRITO
CNPJ: 08.086.600/0001-26
EMAIL: Não Informado
TELEFONE: (69) 3422-4894
ENDEREÇO: Não Informado

G C B AMORIM
CNPJ: 20.664.188/0001-80
EMAIL: gcbragaamorim@gmail.com
TELEFONE: (92) 9409-2190
ENDEREÇO: Não Informado

GEYMISON DOS SANTOS COSTA
CNPJ: 43.156.956/0001-70
EMAIL: contato@pearcecontabil.com.br
TELEFONE: (85) 8888-0860
ENDEREÇO: Não Informado

GHC UNIFORMES PROFISSIONAIS LTDA
CNPJ: 10.242.466/0001-57
EMAIL: ghc_uniformes@hotmail.com
TELEFONE: (32) 3274-1506
ENDEREÇO: Não Informado

HABIB CALCADOS DE ITAJUBA LTDA
CNPJ: 03.835.661/0001-25
EMAIL: Não Informado

Serviço Autônomo de Água e Esgoto - Caxias, Maranhão
CNPJ: 06.088.900/0001-19
Responsável: Pedro Henrique Silva Freires
Matrícula: 1522

TELEFONE: Não Informado
ENDEREÇO: Não Informado

HB PROTECTION LTDA
CNPJ: 40.276.877/0001-57
EMAIL: hbprotection@gmail.com
TELEFONE: (31) 7534-2953
ENDEREÇO: Não Informado

LAGOS SOLAR ENERGIA ALTERNATIVA LTDA
CNPJ: 25.164.437/0001-91
EMAIL: contato@lagossolar.com.br
TELEFONE: (22) 8830-3547
ENDEREÇO: Não Informado

LAN SUPRIMENTOS LTDA
CNPJ: 50.465.880/0001-40
EMAIL: comercial@lansuprimentos.com
TELEFONE: (74) 3502-4288
ENDEREÇO: Não Informado

LILIAN DE CASTRO MACEDO NUNES EIRELI
CNPJ: 10.625.546/0001-97
EMAIL: Não Informado
TELEFONE: (89) 3422-2123
ENDEREÇO: Não Informado

MANA RIO CONFECCOES, COMERCIO, SERVICOS E MATERIAS DE BRINDES LTDA
CNPJ: 05.762.527/0001-02
EMAIL: Não Informado
TELEFONE: Não Informado
ENDEREÇO: Não Informado

1AROTO INDUSTRIA E COMERCIO LTDA
CNPJ: 22.497.241/0001-57
EMAIL: Não Informado
TELEFONE: Não Informado
ENDEREÇO: Não Informado

MASTHER COMERCIAL E SERVICOS LTDA
CNPJ: 04.601.168/0001-09
EMAIL: mastnercomercial@hotmail.com
TELEFONE: (85) 9793-3597
ENDEREÇO: Não Informado

MICHELI APARECIDA NOTARIO MORAIS
CNPJ: 54.820.582/0001-81
EMAIL: nesparts.suporte@gmail.com
TELEFONE: (11) 7112-0455
ENDEREÇO: Não Informado

MITRIDATES SOLUCOES LTDA
CNPJ: 53.127.034/0001-00
EMAIL: crm.nasrminas@gmail.com
TELEFONE: (31) 9339-9681
ENDEREÇO: Não Informado

FARDAMENTO

Pesquisa iniciada no dia 25/11/2025 10:07
IP:

Serviço Autônomo de Água e Esgoto - Caxias, Maranhão
CNPJ: 06.088.960/0001-19
Responsável: Pedro Henrique Silva Freires
Matrícula: 1522

MV INDUSTRIA E COMERCIO DE ARTIGOS ESPORTIVOS E INFLAVEIS LTDA

CNPJ:	10.208.280/0001-77
EMAIL:	mvinflaveis@gmail.com
TELEFONE:	(62) 8293-0105
ENDEREÇO:	Não Informado

NASSER INDUSTRIA E COMERCIO LTDA

CNPJ:	05.204.514/0001-82
EMAIL:	Não Informado
TELEFONE:	(97) 3611-0075
ENDEREÇO:	Não Informado

NOVAMED COMERCIO EIRELI

CNPJ:	15.344.568/0001-05
EMAIL:	administrativo@walterror.com.br
TELEFONE:	(27) 3041-1756
ENDEREÇO:	Não Informado

OFICIO UNIFORMES LTDA

CNPJ:	17.756.069/0001-06
EMAIL:	veracruzleg@terra.com.br
TELEFONE:	(31) 3350-2831
ENDEREÇO:	Não Informado

PARANASEG EQUIPAMENTOS E SUPRIMENTOS INDUSTRIAIS LTDA

CNPJ:	43.058.709/0001-50
EMAIL:	zeneidejantara@gmail.com
TELEFONE:	(44) 9933-4140
ENDEREÇO:	Não Informado

PETTER UNIFORMES EIRELI

CNPJ:	16.926.110/0001-95
EMAIL:	Não Informado
TELEFONE:	(51) 3748-7552
ENDEREÇO:	Não Informado

PIZANI & PIZANI CURSOS E TREINAMENTOS LTDA

CNPJ:	19.611.064/0001-57
EMAIL:	comercial@pizaniltda.com
TELEFONE:	(47) 3646-5352
ENDEREÇO:	Não Informado

R M DE SOUZA LTDA

CNPJ:	33.003.413/0001-89
EMAIL:	uniformestriunfo@uol.com.br
TELEFONE:	(28) 3036-1692
ENDEREÇO:	Não Informado

RENE LEONE CARVALHO DOS SANTOS 06086425507

CNPJ:	20.131.609/0001-07
EMAIL:	contatos_bahia@yahoo.com.br
TELEFONE:	(77) 9241-1341
ENDEREÇO:	Não Informado

RF COMERCIAL E LOCACAO LTDA

CNPJ:	50.476.287/0001-07

Serviço Autônomo de Água e Esgoto - Caxias, Maranhão
CNPJ: 06.088.900/0001-19
Responsável: Pedro Henrique Silva Freires
Matrícula: 1522

EMAIL: financeiroabilidade@terra.com.br
TELEFONE: (16) 5235-3612 / (16) 3237-2612
ENDEREÇO: Não Informado

S. DA SILVA PEREIRA COMERCIO E SERVICOS
CNPJ: 29.427.390/0001-83
EMAIL: jrmassir@gmail.com
TELEFONE: (84) 9107-9970 / (84) 8802-6067
ENDEREÇO: Não Informado

SHIRLEY KARINE CACHINA PEGADO DE CARVALHO 02655703448
CNPJ: 16.688.278/0001-33
EMAIL: shirleykcarvalho@yahoo.com.br
TELEFONE: (84) 3012-9007
ENDEREÇO: Não Informado

SILVENINA UNIFORMES LTDA
CNPJ: 18.386.337/0001-44
EMAIL: ctec@ctec.crt.br
TELEFONE: (61) 3361-4620
ENDEREÇO: Não Informado

T PA AZEREDO INDUSTRIA E COMERCIO DE ROUPAS
CNPJ: 38.268.971/0001-51
EMAIL: tpaazeredo@gmail.com
TELEFONE: (28) 9910-5143
ENDEREÇO: Não Informado

TRAJO COMERCIO E SERVICOS LTDA
CNPJ: 36.007.353/0001-27
EMAIL: trajoofica@gmail.com
TELEFONE: (75) 9162-2576
ENDEREÇO: Não Informado

TRINAY INDUSTRIA E COMERCIO DE CONFECCOES EIRELI
CNPJ: 27.164.079/0001-42
EMAIL: Não Informado
TELEFONE: (85) 8884-7124 / (87) 3219-4736
ENDEREÇO: Não Informado

ESTIMATIVA DE PREÇOS

N. DO PROCESSO / 05457/2025

DATA DA COLETA Pesquisa iniciada dia 25/11/2025

(X) COMPRAS E MATERIAIS

( ) SERVIÇOS

ORIGEM DE PESQUISA: FONTE DE PREÇOS

ITEM	DESCRIÇÃO	UND.	QUANT.	V.UNIT.	V.TOTAL
1	Camisa Brim mangas 3/4 , gola, botões na frente, cor azul claro e com logomarca SAAE, bolso frontal com bordado sobre o bolso. Tamanhos Variados. Fardamento Portaria. Conforme Modelo em Portfólio	UND	40	51,60	2.064,00
2	Calça Terbrim azul marinho modelo reta, com dois bolsos internos frontais e dois bolsos traseiros externos com logomarca do SAAE, fechamento com zíper feche rapido blindado, com passadores de cinto. Tamanhos Variados. Fardamento Portaria. Conforme Modelo em Portfólio	UND	40	59,48	2.379,20
3	Camisa em malha algodão azul royal, gola redonda e logomarca do SAAE na frente e costas. Tamanhos Variados. Fardamento Limpeza da ETA. Conforme Modelo em Portfólio	UND	120	43,96	5.275,20
4	Bermuda em Tactel azul royal, com bolsos traseiros, elastico,cordão no cós e logomarca do SAAE. Tamanhos Variados. Fardamento Limpeza da ETA. Conforme Modelo em Portfólio	UND	120	53,81	6.457,20
5	Camisa malha em UV cor azul, mangas compridas com proteção UV, com pintura da logomarca SAAE no bolso/costas/whatsAPP, Site e telefone atendimento, com tripla faixa refletivas de 0,15m na ordem laranja/cinza/laranja, nas mangas na altura do antebraço e na altura do abdomen/costas Tamanhos Variados. Fardamento Operacional. Conforme Modelo em Portfólio	UND	635	39,70	25.209,50
6	Calça jeans azul escuro modelo reto, com dupla costura, dois bolsos traseiros, com pintura da logomarca SAAE no esquerdo, cós frontal normal com passadores de cinto, com reforço simples no joelho e na parte interna das pernas,zipper com feche rápido, com tripla faixa refletivas de 0,15m nas pernas abaixo do joelho na ordem laranja/cinza/laranja. Tamanhos Variados. Fardamento Operacional. Conforme Modelo em Portfólio	UND	635	88,40	56.134,00
7	Camisa brim mangas compridas com botões na frente, retardante a chamas, mangas longas, cor chumbo com logo marca SAAE bordada nas costas e bolso frontal com tampa e descrição ATPV 11 cal/cm2 bordado sobre o bolso com faixas refletivas nas manga a altura do antebraça e na altura do abdomem e costas de 0,15m de espessura na ordem laranja/cinza/laranja.Tamanhos Variados. Fardamento Eletricista. Conforme Modelo em Portfólio	UND	30	91,75	2.752,50

8	Calça retardante a chama para eletricista, cor chumbo, parte traseira em elástico e frente com cós e passadores de cinto. Um bolso parte traseira lado direito com logo marca SAAE bordados e descrição ATPV 11 cal/cm2 com fechamento frontal em botão acrilico com acabamento em linha FR. Tamanhos Variados. Fardamento Eletricista. Conforme Modelo em Portfólio	UND	30	205,89	6.176,70
9	Camisa polo mangas curtas - masculina, tonalidade azul gelo, com botões na parte frontal e logomarca doSAAE bordada no lado esquerdo dopeito.Tamanhos Variados. Fardamento Administrativo. Conforme Modelo em Portfólio	UND	170	43,92	7.466,40
10	Camisa polo mangas curtas - femininas. tonalidade azul gelo, com botões na parte frontal e logomarca do SAAE bordada no lado esquerdo do peito. Tamanhos Variados. Fardamento Administrativo Conforme Modelo em Portfólio	UND	185	50,33	9.311,05
11	Calça jeans masculina modelo reta. na cor azul marinho com dois bolso internos frontais e dois bolsos traseiros externos, fechamento com zipper feche rapido blindado, com passadores de cinto. Tamanhos Variados Fardamento Administrativo. Conforme Modelo em Portfólio	UND	170	85,33	14.506,10
12	Calça jeans feminina modelo reta,na cor azul marinho com dois bolsos internos frontais e dois bolsos traseiros externos, fechamento com zipper feche rapido blindado. com passadores de cinto. Tamanhos Variados. Fardamento Administrativo. Conforme Modelo em Portfólio	UND	185	81,67	15.108,95
13	Camiseta gola redonda cor azul gelo com logomarca SAAE lado esquerdo frontal e logomarca SAAE atrás Tamanhos Variados. Conforme Modelo em Portfólio	UND	1.200	36,33	43.596,00
14	Camiseta gola redonda cor branca com logomarca SAAE lado esquerdo frontal e logomarca SAAE atrás com divulgação Site, WhatsAPP e Telefone de atendimento. Tamanhos Variados. Conforme Modelo em Portfólio	UND	1.200	29.67	35.604.00
15	Boné com aba frontal cor azul marinho com Logomarca SAAE na frente e atrás com divulgação Site, WhatsAPP e Telefone de atendimento Tamanhos Variados. Conforme Modelo em Portfólio	UND	595	61,94	36.854,30
16	Boné tipo legião com aba frontal cor azul marinho com Logomarca SAAE na e atrás com divulgação Site,WhatsAPP e Telefone de atendimento. Tamanhos Variados. Conforme Modelo em Portfólio	UND	595	36,57	21.759,15
17	Balaclava retardante a chama chama risco 2 para eletricista com logomarca SAAE bordada na frente e descrição do ATPV 8,2 cal/cm2. Conforme Modelo em Portfólio	UND	30	117,22	3.516,60
18	Bata profissional cor branca para uso em laboratório de analise quimico/fisico e manutenção na altura do joelho com gola e mangas longas, com tensores nas costas a altura da cintura, fechamento frontal em botões, dois bolsos	UND	50	77,67	3.883,50

	inferiores e um superior lado esquerdo com logomarca SAAE bordada. Tamanhos Variados. Conforme Modelo em Portfólio				
19	Colete em helanca azul royal com ziper na frente, bolsos e logomarca do SAAE. Conforme Modelo em Portfólio	UND	50	26,47	1.323,50
20	Camiseta gola redonda com cor a definir, de campanhas do SAAE na frente e logomarca atrás. Tamanhos Variados.	UND	600	36,33	21.798,00
	VALOR TOTAL R$				321.175,85

Caxias (MA), 26 de Novembro de 2025

Pedro Henrique Silva Freires

Setor de compras – Equipe Técnica

Responsável pela Coleta

ESTUDO TÉCNICO PRELIMINAR

1. INFORMAÇÕES GERAIS

1.1. Identificação do solicitante:
1.1.1. Shirlenna Samara Bezerra Viana – Coordenadora Administrativa Financeira

1.2. Secretaria Requisitante:
1.2.1. Serviço Autônomo de Água e Esgoto de Caxias – MA.

1.3. Modalidade de contratação indicada pelo demandante:
1.3.1. Pregão Eletrônico

1.4. Número do Processo Administrativo:
1.4.1. Processo Administrativo nº 05457/2025.

1.5 Responsáveis pela elaboração deste ETP:
Pedro Henrique Silva Freire
Agente Administrativo

Cicero Soares Barros
Agente Administrativo

1.6 Legislações aplicáveis:
1.4.2. Lei Federal 14.133/21.

2. OBJETO

2.1 Formação de Registro de Preço para Aquisição de Fardamentos para os Servidores, para atender as necessidades do SAAE - Serviço Autônomo de Água e Esgoto de Caxias – MA.

3. DESCRIÇÃO DA NECESSIDADE DA CONTRATAÇÃO

3.1 Com o objetivo de promover a padronização, segurança e eficiência dos servidores, se faz necessário para identificar o servidor no uso de suas funções, principalmente em serviços externos. O uniforme operacional distingue-se com uma proteção extra, que é a UV contra os raios solares como forma de proteção ao Servidor.

4. REFERÊNCIA A INSTRUMENTOS DE PLANEJAMENTO

4.1. A administração não elaborou o Plano de contratações Anuais em razão da permissão concedida pelo art. 12, VII, da Lei 14.133/21.

5. REQUISITOS PARA A CONTRATAÇÃO

5.1. A contratação está baseado no Pregão Eletrônico na modalidade Sistema de Registro de Preços, portanto com validade de 12 meses a partir da assinatura na Ata;

5.2. A Contratada deverá adotar todas as práticas necessárias no fornecimento do item e estar em dia com todas as obrigações relacionadas ao comércio destes produtos, seja da ordem fiscal, financeira, logística ou sustentável, ou outra que por ventura necessitar de acordo com as leis que regem este tipo de transação;

6. ESTIMATIVA DE QUANTITATIVO

6.1 As estimativas foram baseadas na utilização anual dos anos anteriores, sendo:

ITEM	DESCRIÇÃO	UND.	QUANT.	V.UNIT.	V.TOTAL
1	Camisa Brim mangas 3/4 , gola, botões na frente, cor azul claro e com logomarca SAAE, bolso frontal com bordado sobre o bolso. Tamanhos Variados. Fardamento Portaria. Conforme Modelo em Portfólio	UND	40	51,60	2.064,00
2	Calça Terbrim azul marinho modelo reta. com dois bolsos internos frontais e dois bolsos traseiros externos com logomarca do SAAE, fechamento com zipper feche rapido blindado, com passadores de cinto. Tamanhos Variados. Fardamento Portaria. Conforme Modelo em Portfólio	UND	40	59,48	2.379,20
3	Camisa em malha algodão azul royal, gola redonda e logomarca do SAAE na frente e costas. Tamanhos Variados. Fardamento Limpeza da ETA. Conforme Modelo em Portfólio	UND	120	43,96	5.275,20
4	Bermuda em Tactel azul royal, com bolsos traseiros, elastico,cordão no cós e logomarca do SAAE. Tamanhos Variados. Fardamento Limpeza da ETA. Conforme Modelo em Portfólio	UND	120	53,81	6.457,20
5	Camisa malha em UV cor azul, mangas compridas com proteção UV, com pintura da logomarca SAAE no bolso/costas/whatsAPP, Site e telefone atendimento, com tripla faixa refletivas de 0,15m na ordem laranja/cinza/laranja, nas mangas na altura do antebraço e na altura do abdomen/costas.Tamanhos Variados. Fardamento Operacional. Conforme Modelo em Portfólio	UND	635	39,70	25.209,50

6	Calça jeans azul escuro modelo reto, com dupla costura, dois bolsos traseiros, com pintura da logomarca SAAE no esquerdo, cós frontal normal com passadores de cinto, com reforço simples no joelho e na parte interna das pernas, zipper com feche rápido, com tripla faixa refletivas de 0,15m nas pernas abaixo do joelho na ordem laranja/cinza/laranja. Tamanhos Variados. Fardamento Operacional. Conforme Modelo em Portfólio	UND	635	88,40	56.134,00
7	Camisa brim mangas compridas com botões na frente, retardante a chamas, mangas longas, cor chumbo com logo marca SAAE bordada nas costas e bolso frontal com tampa e descrição ATPV 11 cal/cm2 bordado sobre o bolso com faixas refletivas nas manga a altura do antebraça e na altura do abdomem e costas de 0,15m de espessura na ordem laranja/cinza/laranja.Tamanhos Variados. Fardamento Eletricista. Conforme Modelo em Portfólio	UND	30	91,75	2.752,50
8	Calça retardante a chama para eletricista, cor chumbo, parte traseira em elástico e frente com cós e passadores de cinto, Um bolso parte traseira lado direito com logo marca SAAE bordados e descrição ATPV 11 cal/cm2 com fechamento frontal em botão acrilico com acabamento em linha FR. Tamanhos Variados. Fardamento Eletricista. Conforme Modelo em Portfólio	UND	30	205,89	6.176,70
9	Camisa polo mangas curtas - masculina, tonalidade azul gelo, com botões na parte frontal e logomarca doSAAE bordada no lado esquerdo dopeito.Tamanhos Variados. Fardamento Administrativo. Conforme Modelo em Portfólio	UND	170	43,92	7.466,40
10	Camisa polo mangas curtas - femininas, tonalidade azul gelo, com botões na parte frontal e logomarca do SAAE bordada no lado esquerdo do peito. Tamanhos Variados. Fardamento Administrativo. Conforme Modelo em Portfólio	UND	185	50,33	9.311,05
11	Calça jeans masculina modelo reta, na cor azul marinho com dois bolso internos frontais e dois bolsos traseiros externos, fechamento com zipper feche rapido blindado, com passadores de cinto. Tamanhos Variados. Fardamento Administrativo. Conforme Modelo em Portfólio	UND	170	85,33	14.506,10

12	Calça jeans feminina modelo reta,na cor azul marinho com dois bolsos internos frontais e dois bolsos traseiros externos, fechamento com zipper feche rapido blindado, com passadores de cinto. Tamanhos Variados. Fardamento Administrativo. Conforme Modelo em Portfólio	UND	185	81,67	15.108,95
13	Camiseta gola redonda cor azul gelo com logomarca SAAE lado esquerdo frontal e logomarca SAAE atrás. Tamanhos Variados. Conforme Modelo em Portfólio	UND	1.200	36,33	43.596,00
14	Camiseta gola redonda cor branca com logomarca SAAE lado esquerdo frontal e logomarca SAAE atrás com divulgação Site, WhatsAPP e Telefone de atendimento. Tamanhos Variados. Conforme Modelo em Portfólio	UND	1.200	29,67	35.604,00
15	Boné com aba frontal cor azul marinho com Logomarca SAAE na frente e atrás com divulgação Site, WhatsAPP e Telefone de atendimento Tamanhos Variados. Conforme Modelo em Portfólio	UND	595	61,94	36.854,30
16	Boné tipo legião com aba frontal cor azul marinho com Logomarca SAAE na e atrás com divulgação Site,WhatsAPP e Telefone de atendimento. Tamanhos Variados. Conforme Modelo em Portfólio	UND	595	36,57	21.759,15
17	Balaclava retardante a chama chama risco 2 para eletricista com logomarca SAAE bordada na frente e descrição do ATPV 8,2 cal/cm2. Conforme Modelo em Portfólio	UND	30	117,22	3.516,60
18	Bata profissional cor branca para uso em laboratório de analise quimico/fisico e manutenção na altura do joelho com gola e mangas longas, com tensores nas costas a altura da cintura, fechamento frontal em botões, dois bolsos inferiores e um superior lado esquerdo com logomarca SAAE bordada. Tamanhos Variados. Conforme Modelo em Portfólio	UND	50	77,67	3.883,50
19	Colete em helanca azul royal com ziper na frente, bolsos e logomarca do SAAE. Conforme Modelo em Portfólio	UND	50	26,47	1.323,50
20	Camiseta gola redonda com cor a definir, de campanhas do SAAE na frente e logomarca atrás. Tamanhos Variados.	UND	600	36,33	21.798,00
	VALOR TOTAL R$				321.175,85

7. LEVANTAMENTO DE MERCADO

7.1. Para a contratação em tela foram analisados processos similares feitos por outros órgãos e entidades, por meio de pesquisa no âmbito de pregões e contratações públicas através do site https://www.fontedeprecos.com.br/ e e-mails com objetivo de identificar a existência de novas metodologias, tecnologias ou inovações que melhor atendam às necessidades da Administração.

8. ESTIMATIVAS DO VALOR DE CONTRATAÇÃO

8.1 A estimativa dos valores unitários da contratação foram analisados processos similares feitos por outros órgãos e entidades, por meio de pesquisa no âmbito de pregões e contratações públicas através do site https://www.fontedeprecos.com.br/ com objetivo de identificar a existência de novas metodologias, tecnologias ou inovações que melhor atendam às necessidades da Administração.

O valor total ESTIMADO TOTAL das aquisições dentro de 12 (doze) meses R$321.175,85 (Trezentos e vinte e um mil, cento setenta e cinco reais e oitenta e cinco centavos), o que pode variar na fase de disputa no pregão e possíveis alterações nos preços.

9. DESCRIÇÃO DA SOLUÇÃO COMO UM TODO

9.1.1. O fornecimentose torna mais vantajoso com a aquisição dos itens diretamente de fornecedores especializados e em maior quantidade garantindo ampla concorrência e menor preço;

9.1.2. O fornecimento será efetuado de forma parcelada.

10. JUSTIFICATIVA PARA O PARCELAMENTO OU NÃO DA SOLUÇÃO

10.1 O parcelamento dos itens não se mostra uma opção viável, levando-se em consideração o mercado fornecedor, não se verifica benefício no parcelamento da contratação, uma vez que levaria à perda da economia de escala e, principalmente, no quesito gerenciamento.

11. RESULTADOS PRETENDIDOS

11.1.1. Quanto à eficiência: assegurar a continuidade da prestação de tais serviços, e do uso racional dos recursos financeiros;

11.1.2. Com a contratação dos serviços busca-se também, atender ao princípio da economicidade, cuja meta é a obtenção da melhor relação custo-benefício possível que uma alocação de recursos financeiros, econômicos e administrativos possa alcançar, permitindo

assim que os serviços sejam realizados de forma rápida, econômica e sustentável.

12. PROVIDÊNCIAS A SEREM ADOTADAS PELA ADMINISTRAÇÃO PREVIAMENTE A CELBRAÇÃO DO CONTRATO, INDICAÇÃO DO GESTOR E FISCAL CONTRATUAL

12.1. Não se aplica devido ter ocorrido contratações anteriores similares a esta onde já foram tomadas as providências para o bom andamento da contratação.

13. DOS IMPACTOS AMBIENTAIS

13.1. Deverá ser recomendado ao licitante vencedor, conforme previsão neste instrumento, que a contratada deverá adotar práticas de sustentabilidade na execução dos serviços, conforme orientações do art. 6° da IN n°01/2010 (Compras Sustentáveis);

13.2. - Respeitar e fazer cumprir a legislação de proteção ao meio ambiente, previstas nas normas regulamentadoras pertinentes;

13.3. Respeitar as Normas Brasileiras - NBR publicadas pela Associação Brasileira de Normas Técnicas sobre resíduos sólidos;

14. CONTRATAÇÕES CORRELATOAS E/OU INTERDEPENDETES

14.1. Não há necessidade de contratações/aquisições correlatas e ao objeto.

15. APLICAÇÃO DO BENEFÍCIO MICRO E PEQUENAS EMPRESAS

15.1. Considerando o objeto a ser contratado, será concedido tratamento favorecido para as microempresas e empresas de pequeno porte, para as sociedades cooperativas mencionadas no artigo 34 da Lei nº 11.488/2007, para o microempreendedor individual - MEI, nos limites previstos da Lei Complementar nº 123/2006 e no artigo 4º da Lei nº 14.133/2021.

16. VIABILIDADE DA CONTRATAÇÃO

16.1. Diante do exposto, declara-se viável a contratação pretendida com base neste Estudo Técnico Preliminar.

17. ANEXOS

17.1. Não há anexos.

Caxias - MA, 28 de Novembro de 2025.

Pedro Henrique Silva Freire
Agente Administrativo
Equipe Técnica

Cicero Soares Barros
Agente Administrativo
Equipe Técnica

Shirlenna Samara Bezerra Viana
Coordenadora Administrativo

Evimar Jean Costa Barbosa
Diretor Geral / SAAE Caxias-MA

TERMO DE REFERÊNCIA

1. OBJETO

1.1 Formação de Registro de Preço para Aquisição de Fardamentos para os Servidores, para atender as necessidades do SAAE - Serviço Autônomo de Água e Esgoto de Caxias – MA.

2. JUSTIFICATIVA

2.1 Com o objetivo de promover a padronização, segurança e eficiência dos servidores, se faz necessário para identificar o servidor no uso de suas funções, principalmente em serviços externos. O uniforme operacional distingue-se com uma proteção extra, que é a UV contra os raios solares como forma de proteção ao Servidor.

3. QUANTITATIVOS E ESPECIFICAÇÕES DOS MATERIAIS

3.1 Para a contratação do referido objeto sugere-se seja adotado Registro de Preços, observando critério de **menor preço por item**, considerando o fornecimento do produtos, de forma parcelada, cujas quantidades e valor médio, conforme pesquisa de mercado constante do processo, seguem abaixo descrição e quantitativos:

ITEM	DESCRIÇÃO	UND.	QUANT.	V.UNIT.	V.TOTAL
1	Camisa Brim mangas 3/4 , gola, botões na frente, cor azul claro e com logomarca SAAE, bolso frontal com bordado sobre o bolso. Tamanhos Variados. Fardamento Portaria. Conforme Modelo em Portfólio	UND	40	51,60	2.064,00
2	Calça Terbrim azul marinho modelo reta, com dois bolsos internos frontais e dois bolsos traseiros externos com logomarca do SAAE. fechamento com zipper feche rapido blindado, com passadores de cinto. Tamanhos Variados. Fardamento Portaria. Conforme Modelo em Portfólio	UND	40	59,48	2.379,20
3	Camisa em malha algodão azul royal, gola redonda e logomarca do SAAE na frente e costas. Tamanhos Variados. Fardamento Limpeza da ETA. Conforme Modelo em Portfólio	UND	120	43,96	5.275,20
4	Bermuda em Tactel azul royal, com bolsos traseiros, elastico,cordão no cós e logomarca do SAAE. Tamanhos Variados. Fardamento Limpeza da ETA. Conforme Modelo em Portfólio	UND	120	53,81	6.457,20

5	Camisa malha em UV cor azul, mangas compridas com proteção UV, com pintura da logomarca SAAE no bolso/costas/whatsAPP, Site e telefone atendimento, com tripla faixa refletivas de 0,15m na ordem laranja/cinza/laranja, nas mangas na altura do antebraço e na altura do abdomen/costas.Tamanhos Variados. Fardamento Operacional. Conforme Modelo em Portfólio	UND	635	39,70	25.209,50
6	Calça jeans azul escuro modelo reto, com dupla costura, dois bolsos traseiros, com pintura da logomarca SAAE no esquerdo, cós frontal normal com passadores de cinto, com reforço simples no joelho e na parte interna das pernas,zipper com feche rápido, com tripla faixa refletivas de 0,15m nas pernas abaixo do joelho na ordem laranja/cinza/laranja. Tamanhos Variados. Fardamento Operacional. Conforme Modelo em Portfólio	UND	635	88,40	56.134,00
7	Camisa brim mangas compridas com botões na frente, retardante a chamas, mangas longas, cor chumbo com logo marca SAAE bordada nas costas e bolso frontal com tampa e descrição ATPV 11 cal/cm2 bordado sobre o bolso com faixas refletivas nas manga a altura do antebraça e na altura do abdomem e costas de 0,15m de espessura na ordem laranja/cinza/laranja.Tamanhos Variados. Fardamento Eletricista. Conforme Modelo em Portfólio	UND	30	91,75	2.752,50
8	Calça retardante a chama para eletricista, cor chumbo, parte traseira em elástico e frente com cós e passadores de cinto, Um bolso parte traseira lado direito com logo marca SAAE bordados e descrição ATPV 11 cal/cm2 com fechamento frontal em botão acrilico com acabamento em linha FR. Tamanhos Variados. Fardamento Eletricista. Conforme Modelo em Portfólio	UND	30	205,89	6.176,70
9	Camisa polo mangas curtas - masculina, tonalidade azul gelo. com botões na parte frontal e logomarca doSAAE bordada no lado esquerdo dopeito.Tamanhos Variados. Fardamento Administrativo. Conforme Modelo em Portfólio	UND	170	43,92	7.466,40

10	Camisa polo mangas curtas - femininas, tonalidade azul gelo, com botões na parte frontal e logomarca do SAAE bordada no lado esquerdo do peito. Tamanhos Variados. Fardamento Administrativo. Conforme Modelo em Portfólio	UND	185	50,33	9.311,05
11	Calça jeans masculina modelo reta, na cor azul marinho com dois bolso internos frontais e dois bolsos traseiros externos, fechamento com zipper feche rapido blindado, com passadores de cinto. Tamanhos Variados. Fardamento Administrativo. Conforme Modelo em Portfólio	UND	170	85,33	14.506,10
12	Calça jeans feminina modelo reta,na cor azul marinho com dois bolsos internos frontais e dois bolsos traseiros externos, fechamento com zipper feche rapido blindado, com passadores de cinto. Tamanhos Variados. Fardamento Administrativo. Conforme Modelo em Portfólio	UND	185	81,67	15.108,95
13	Camiseta gola redonda cor azul gelo com logomarca SAAE lado esquerdo frontal e logomarca SAAE atrás. Tamanhos Variados. Conforme Modelo em Portfólio	UND	1.200	36,33	43.596,00
14	Camiseta gola redonda cor branca com logomarca SAAE lado esquerdo frontal e logomarca SAAE atrás com divulgação Site, WhatsAPP e Telefone de atendimento. Tamanhos Variados. Conforme Modelo em Portfólio	UND	1.200	29,67	35.604,00
15	Boné com aba frontal cor azul marinho com Logomarca SAAE na frente e atrás com divulgação Site, WhatsAPP e Telefone de atendimento Tamanhos Variados. Conforme Modelo em Portfólio	UND	595	61,94	36.854,30
16	Boné tipo legião com aba frontal cor azul marinho com Logomarca SAAE na e atrás com divulgação Site,WhatsAPP e Telefone de atendimento. Tamanhos Variados. Conforme Modelo em Portfólio	UND	595	36,57	21.759,15
17	Balaclava retardante a chama chama risco 2 para eletricista com logomarca SAAE bordada na frente e descrição do ATPV 8,2 cal/cm2. Conforme Modelo em Portfólio	UND	30	117,22	3.516,60

18	Bata profissional cor branca para uso em laboratório de analise quimico/fisico e manutenção na altura do joelho com gola e mangas longas, com tensores nas costas a altura da cintura, fechamento frontal em botões, dois bolsos inferiores e um superior lado esquerdo com logomarca SAAE bordada. Tamanhos Variados. Conforme Modelo em Portfólio	UND	50	77,67	3.883,50
19	Colete em helanca azul royal com ziper na frente, bolsos e logomarca do SAAE. Conforme Modelo em Portfólio	UND	50	26,47	1.323,50
20	Camiseta gola redonda com cor a definir, de campanhas do SAAE na frente e logomarca atrás. Tamanhos Variados.	UND	600	36,33	21.798,00
	VALOR TOTAL R$				321.175,85

O valor total ESTIMADO TOTAL DOS LOTES das aquisições dentro de 12 (doze) meses R$ 321.175,85 (Trezentos e vinte e um mil, cento e setenta e cinco reais e oitenta e cinco centavos)

4. PRAZO DE VIGÊNCIA DO CONTRATO E EXECUÇÃO

4.1 O Contrato terá a vigência de 1(um) ano da data da sua assinatura, podendo ser prorrogado na forma do art. 105 da Lei nº 14.133/2021..

5. OBRIGAÇÕES DA CONTRATADA

5.1 Executar o fornecimento dos materiais nas quantidades e especificações cotadas na proposta, conforme solicitação;

5.2 Disponibilizar-se a entrega dos materiais, imediatamente após o recebimento da autorização de início, nos locais e horários fixados pela CONTRATANTE, informando, em tempo hábil, qualquer motivo impeditivo que a impossibilite de assumir a entrega conforme o estabelecido;

5.3 Aceitar, nas mesmas condições contratuais, os acréscimos ou supressões que se fizerem na aquisição do objeto do presente Termo de Referência, até 25% (vinte e cinco por cento) do valor inicial do contrato;

5.4 Responsabilizar-se por todos os encargos decorrentes da execução do objeto, inclusive os encargos trabalhistas, previdenciários, fiscais e comerciais;

5.5 Responsabilizar-se pelos danos causados diretamente à CONTRATANTE ou a terceiros decorrentes de sua culpa ou dolo na execução do contrato, não excluindo ou reduzindo esta responsabilidade a fiscalização da CONTRATANTE em seu acompanhamento;

5.6 Em cumprimento às suas obrigações, cabe à CONTRATADA, além das obrigações constantes das Condições da Prestação do Objeto e daquelas estabelecidas em lei;

5.7 Manter, durante toda a execução do contrato, em compatibilidade com as obrigações assumidas, todas as condições de habilitação e qualificação exigidas na licitação;

5.8 Demais obrigações definidas no instrumento convocatório e no contrato.

6. OBRIGAÇÕES DA CONTRATANTE

6.1 Compete à Contratante:

6.1.1 Acompanhar e fiscalizar a execução do objeto;

6.1.2 Anotar em registro próprio todas as ocorrências relacionadas com a execução do objeto contratado, determinando o que for necessário à regularização das faltas ou irregularidades observadas;

6.1.3 Efetuar o pagamento à Contratada de acordo com o estabelecido no Contrato.

6.1.4 Efetuar a fiscalização da execução do objeto nos termos na legislação pertinente;

6.1.5 Demais obrigações definidas no instrumento convocatório e no contrato.

7. CRITÉRIOS DE ACEITABILIDADE DOS SERVIÇOS

7.1 O objeto somente será aceito se estiver de acordo com as especificações contidas neste Termo de Referência, no instrumento convocatório e seus anexos e no contrato;

7.2 Executado o contrato, o seu objeto será recebido:

7.2.1 **Provisoriamente**, para efeito de posterior verificação da conformidade dos serviços com a especificação e na forma estabelecida neste Termo de Referência;

7.3 O recebimento não eximirá a CONTRATADA da responsabilidade civil, nem da ético-profissional, pela perfeita execução do contrato.

8. DA FISCALIZAÇÃO

8.1 A fiscalização da contratação será exercida por um representante da Administração, ao qual competirá dirimir as dúvidas que surgirem no curso da execução do contrato, e de tudo dará ciência à Administração. Conforme Anexo I do Termo de Referência;

8.2 A fiscalização de que trata este item não exclui nem reduz a responsabilidade da fornecedora, inclusive perante terceiros, por qualquer irregularidade, ainda que resultante de

imperfeições técnicas, vícios redibitórios, ou emprego de material inadequado ou de qualidade inferior, e, na ocorrência desta, não implica em corresponsabilidade da Administração ou de seus agentes e prepostos;

8.3 A fiscalização da CONTRATANTE fará o possível para que a CONTRATADA não execute tarefas em desacordo com as preestabelecidas;

8.4 O fiscal do contrato anotará em registro próprio todas as ocorrências relacionadas com a execução do contrato, indicando dia, mês e ano, bem como o nome dos funcionários eventualmente envolvidos, determinando o que for necessário à regularização das faltas ou defeitos observados e encaminhando os apontamentos à autoridade competente para as providências cabíveis;

9. DAS SANÇÕES ADMINISTRATIVAS

9.1 A disciplina das sanções administrativas aplicáveis no curso da licitação e da contratação é aquela prevista no Edital e legislações correlatas.

10. DISPOSIÇÕES GERAIS / INFORMAÇÕES COMPLEMENTARES

10.1 O pagamento será efetuado em moeda corrente do País em até 30 (dias) após o faturamento, mediante a apresentação da Ordem de Serviço, da Solicitação de Pagamento e do recibo, acompanhados da Nota Fiscal/Fatura contendo no seu corpo além da discriminação do serviço efetivamente executado, referência ao número do contrato, devidamente atestado por quem de direito;

10.2 Qualquer descumprimento das exigências estipuladas neste Termo de Referência poderá ser aplicado às sanções previstas na Lei de licitação em vigor, conforme estabelecido no instrumento convocatório.

11. DO PRAZO E LOCAL DE ENTREGA

11.1. As entregas deverão ser realizadas no endereço indicado pela Contratante, de segunda à sexta das 7h às 14h;

12.2 A contratada deverá entregar os produtos/itens, impreterivelmente, em até 20 (vinte) dias úteis a contar da data do recebimento da Nota de empenho ou Ordem de Fornecimento ou serviço.

12. CRITÉRIOS DE ACEITABILIDADE

12.1 A simples entrega do(s) produto(s) objeto(s) da autorização/solicitação não implica na sua aceitação definitiva, o que após a vistoria e comprovação da conformidade pelo Corpo Técnico dos Órgãos Participantes.

a) **Provisoriamente**, a partir da entrega, para efeito da verificação da conformidade com as especificações constantes do edital e da proposta.

b) **Definitivamente**, após a verificação da conformidade com as especificações constantes do Edital e da proposta, e sua consequente aceitação, que se dará até 05(cinco) dias consecutivos do recebimento provisório.

12.2 O(s) produto(s) deverá(ão) estar acondicionados de forma compatível para sua conservação, em embalagem(ns) de fábrica e lacrado(s) pelo(s) próprio(s) fabricante(s).

12.3 O(s) fornecedor (es) ficará(ão) obrigado(s) a substituir no prazo de até 05 (cinco) dias úteis, após o recebimento de notificação expedida pela CONTRATANTE, independente da aplicação das penalidades cabíveis, sem quaisquer ônus para esta Secretaria, o(s) produto(s) que venha(m) a ser recusado(s), podendo o(s) produto(s) substituído(s) ser(em) submetido(s) a exame técnico.

12.4 A(s) Nota(s) de Empenho deverá(ão) vir em anexo à(s) Nota(s) Fiscal(is) no ato da entrega da(s) mercadoria(s).

13. QUALIFICAÇÃO TÉCNICA

13.1. Poderão participar do processo licitatório pessoa jurídica que seja do ramo de atividade compatível com o objeto especificado neste Termo de Referência e que atenda a todas as exigências contidas neste instrumento, no edital da licitação e seus anexos, além daquelas previstas em legislação pertinente;

13.2. Entre as obrigações técnicas e objetivando garantir que os proponentes interessados em fornecer seus serviços aos entes públicos, sejam empresas idôneas devidamente inspecionadas, bem como assegurar que a qualidade dos objetos contratados esteja de acordo com as normas técnicas necessárias, deverá ser apresentada a seguinte documentação:

13.3. Atestados (s) fornecido(s) por pessoas jurídicas de direito público ou privado, que comprove a aptidão para o desempenho de atividade pertinente e compatível com o objeto deste Termo de em características, quantidades e prazos

14. DAS CONDIÇÕES DE PAGAMENTO

14.1. O pagamento será efetuado pela CONTRATANTE no prazo não superior a 30 (trinta) dias, contados a partir da efetiva entrega dos produtos com aceitação, mediante apresentação de Nota Fiscal, devidamente atestada, assinada e datada por quem de direito;

14.2. A Nota Fiscal/Fatura deverá ser emitida, expressando os preços unitários e o valor total mensal, sendo o faturamento incidente, único e exclusivamente, sobre a quantidade efetivamente entregue;

14.3. O pagamento será efetuado pela Contratante, à Contratada, através de deposito em conta corrente, indicada pela Contratada.

14.4. O contratado deverá manter, durante toda execução do contrato, em compatibilidade com as obrigações por ele assumidas, todas as condições de habilitação e qualificação, devendo esta demonstrar por meio documentação:

a) Certidão Negativa de débito, divida ativa da União e Previdenciária;

b) Certidão Regularidade do FGTS - CRF;

c) Certidão Negativa de Débitos Trabalhista - CNDT;

d) Certidão Negativa de Débitos Estaduais;

e) Outros que sejam necessários para a realização do certame.

14.5. A Nota Fiscal que for apresentada com erro será devolvida ao contratado para retificação e reapresentação.

15. DOS RECURSOS FINANCEIROS

15.1 As obrigações assumidas serão pagas com Recursos Próprios do SAAE – Caxias - MA.

16. DA CESSÃO OU TRANSFERÊNCIA

16.1. O objeto do presente Termo de Referência não poderá ser cedido ou transferido, no todo ou em parte.

17. DA ADJUDICAÇÃO

17.1 A Critério da CCL.

Caxias - MA, 28 de Novembro de 2025

Atenciosamente,

Shirlenna Samara Bezerra Viana
Coordenadora Administrativo Financeiro

Pedro Henrique Silva Freires
Agente Administrativo
Equipe Técnica

Cicero Soares Barros
Agente Administrativo
Equipe Técnica

Evimar Jean Costa Barbosa
Diretor Geral / SAAE Caxias-MA

PORT[illegible] 131/2025, DE 01/04/2025

[illegible] AUTONÔMO DE ÁGUA E ESGOTO DE [illegible] DECRETO de [illegible] 2025,

[illegible]

[illegible] FELIPE VIEIRA DA COSTA, Matrícula [illegible] para funcionar como Fiscal do Processo [illegible] nentos, conferir e atestar nota fiscal.

[illegible] na data de sua publicação.

[illegible]

[illegible] Jean Costa Barbosa

[illegible] Geral de S.A.[illegible]

CAMISA E CALÇA PA

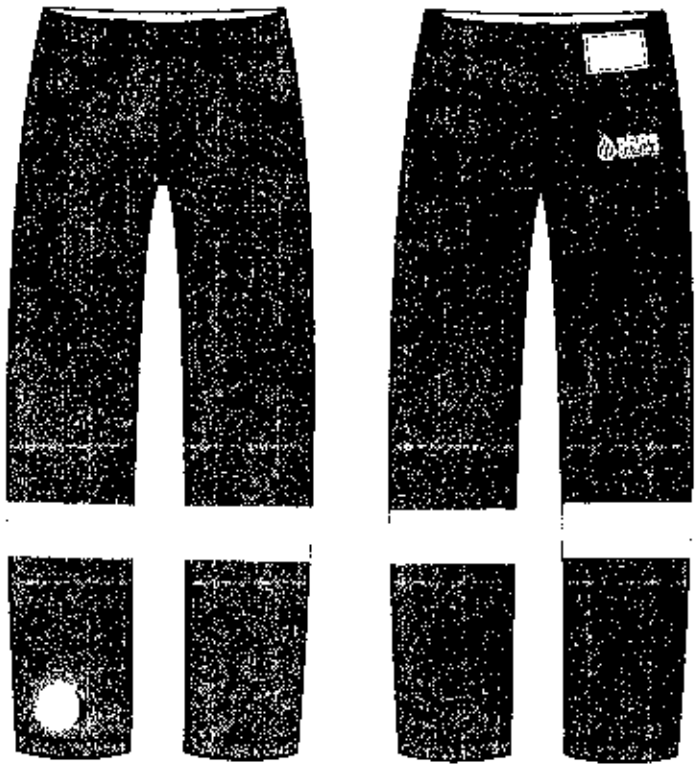

CAMISA E CALÇA RETAR

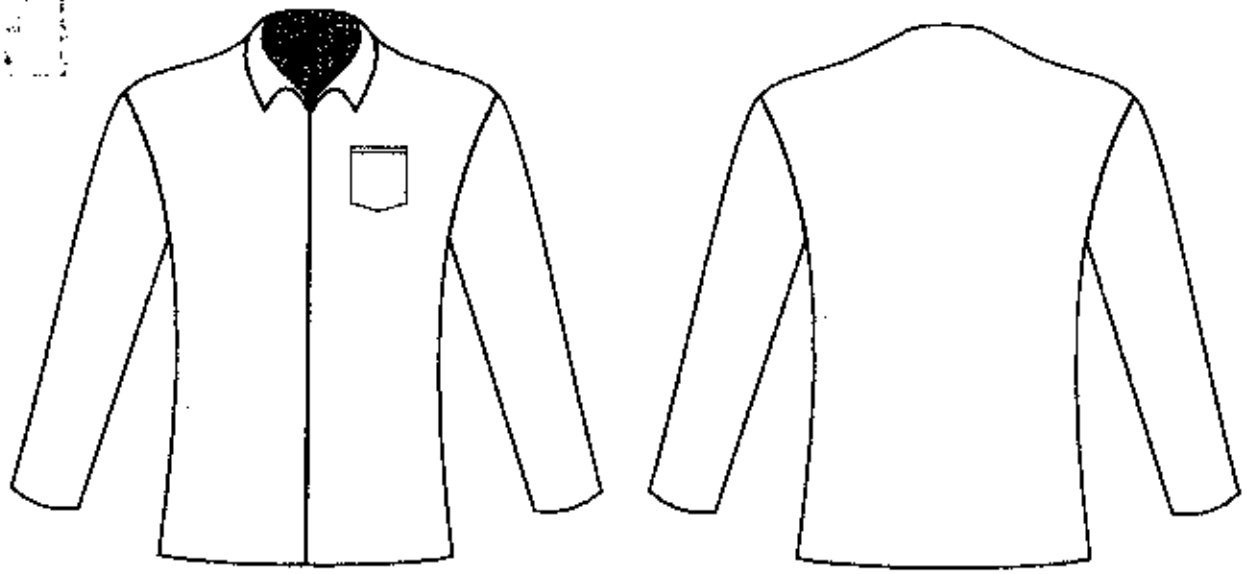

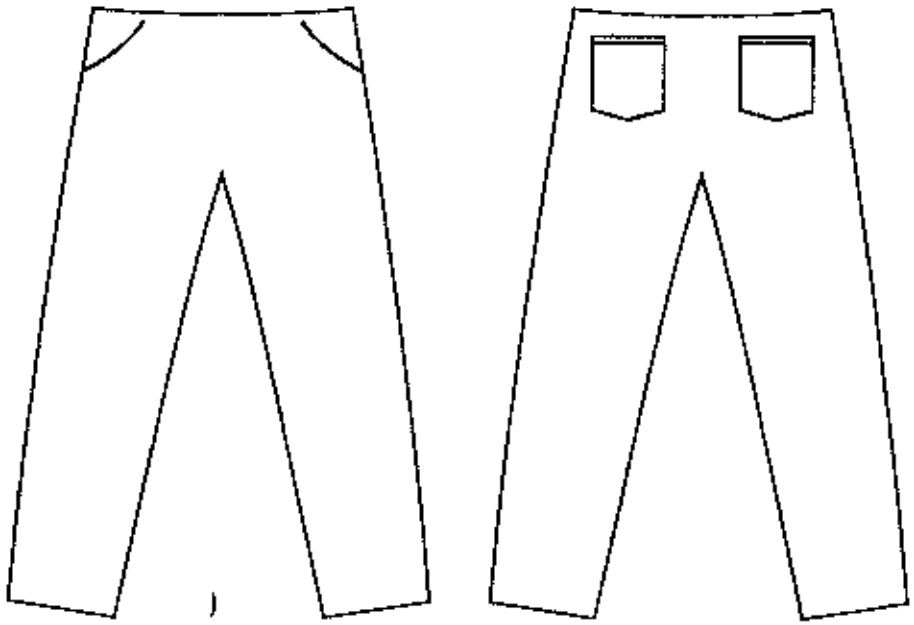

CAMISA E CALÇA

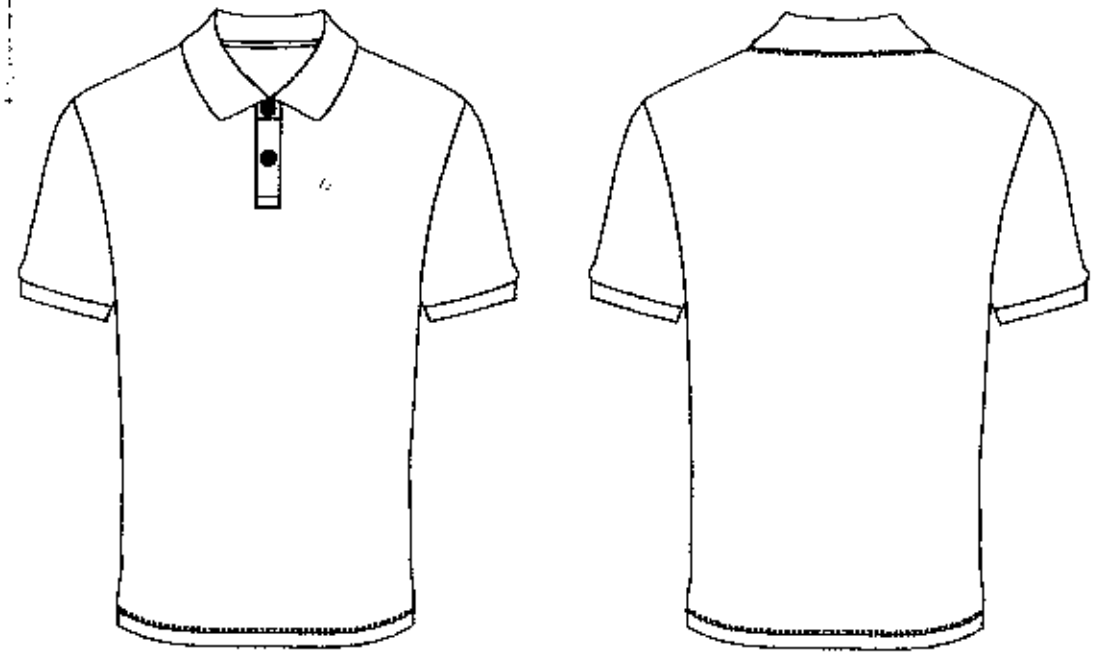

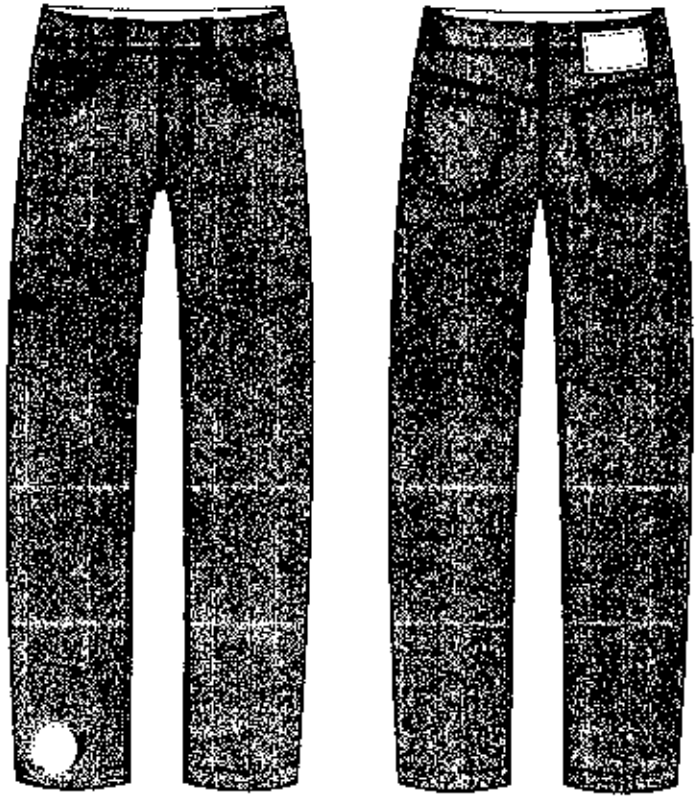

CAMISETA ADM

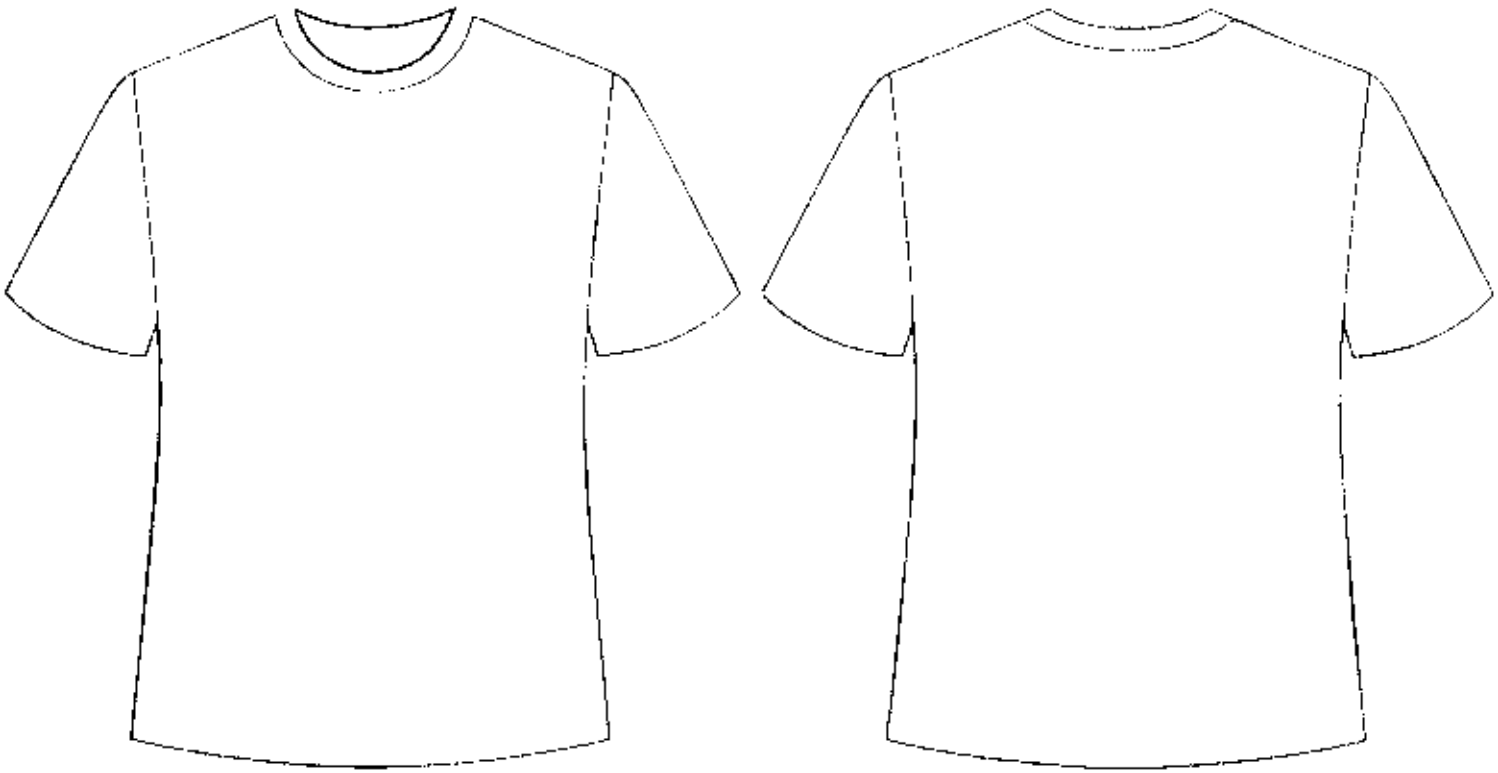

CAMISETA IN

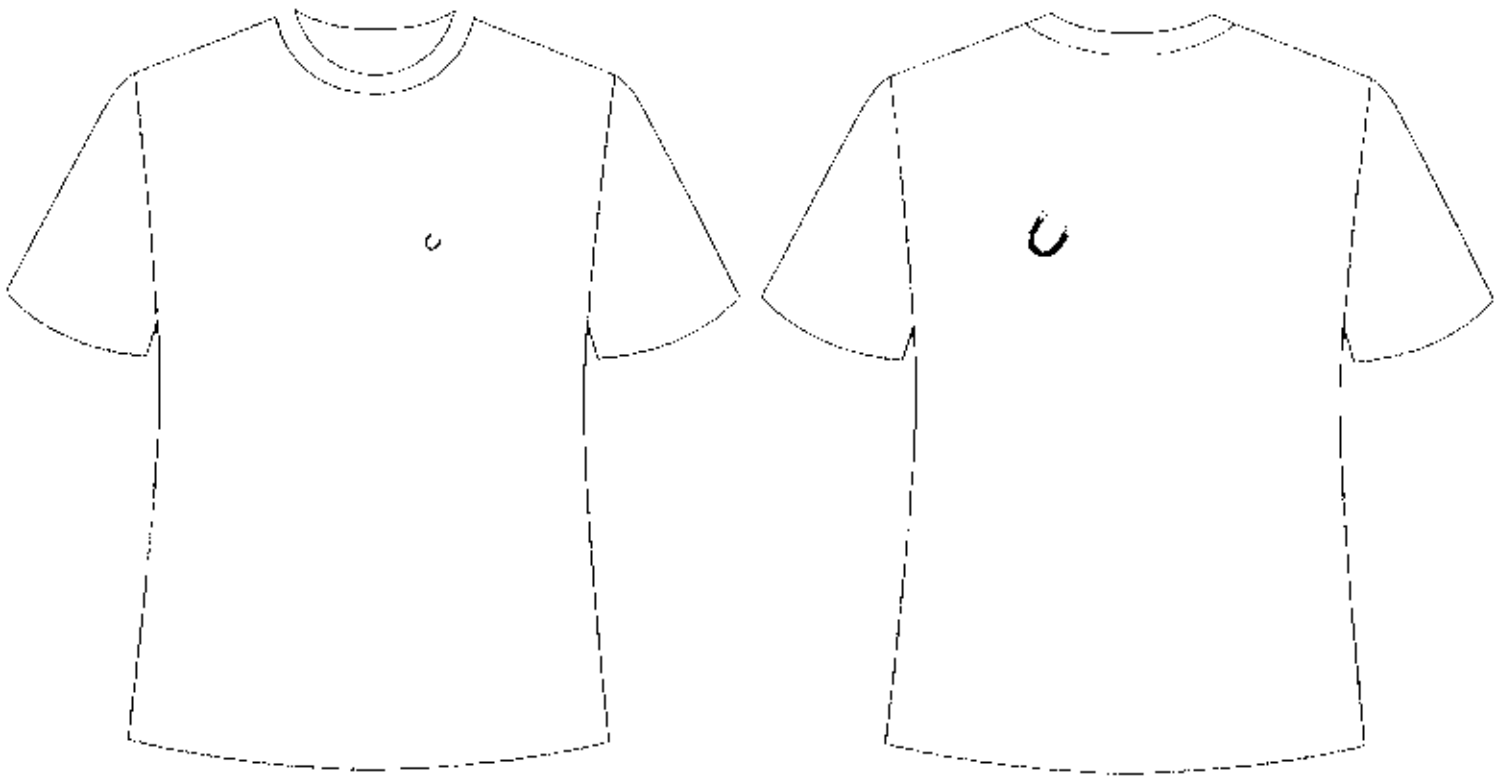

[redacted]

BONÉ LEITURA E [redacted]

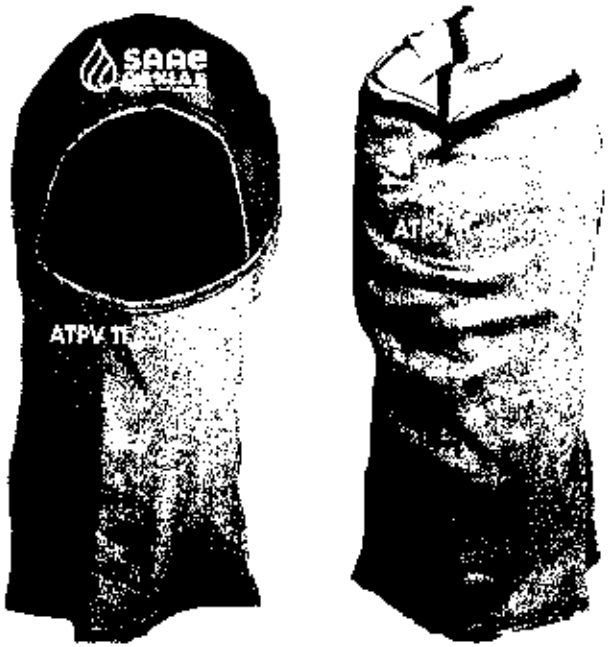

BALACLA

JA

FARDAMENTO

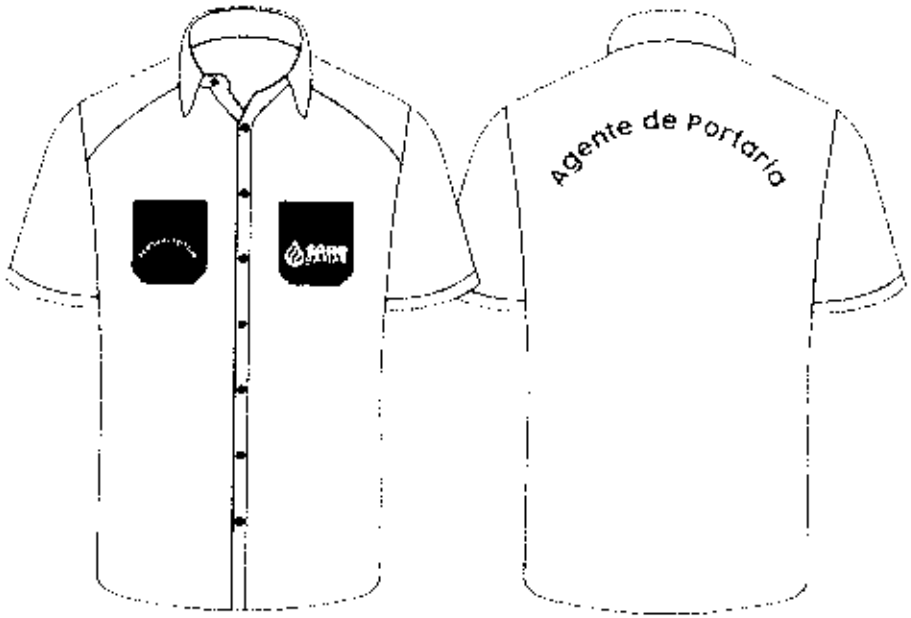

Função
SAAE
115
98833.4905
www.saae.caxias.ma.gov.br

FARDAMENTO - LIMPEZA

DESPACHO PROCESSO ADMINISTRATIVO 05457/2025

AUTORIZAÇÃO PARA ABERTURA DE PROCESSO E DECLARAÇÃO DE ADEQUAÇÃO ORÇAMENTÁRIA E FINANCEIRA.

Ilmo. Sr.

IGOR MÁRIO CUTRIM DOS SANTOS
COMISSÃO DE CONTRATAÇÃO
PRESIDENTE

Senhor Presidente,

Em obediência aos dispositivos da lei federal 14.133/21 e alterações ***AUTORIZO*** Vossa Senhoria para que tome as devidas providências, no sentido de realizar procedimento licitatorio conforme solicitação expressa no Processo Administrativo.

DECLARO para os efeitos do inciso II do artigo 16 da Lei Complementar nº 101/2000 (Lei de Responsabilidade Fiscal), que as despesas especificadas no Processo Administrativo acima identificado possuem adequação orçamentária e financeira com a Lei Orçamentária Anual (LOA) e compatibilidade com o Plano Plurianual (PPA) e com a Lei de Diretrizes Orçamentária (LDO).

DETERMINO que sejam obedecidos os dispositivos da Lei nº14.133/21, e todas as outras formas inerentes ao pleno cumprimento das legislações vigentes.

Caxias - MA,01 de Dezembro de 2025.

Atenciosamente

Eng. Evimar Jean Costa Barbosa
Diretor Geral / SAAE Caxias-MA
CREA-MA: 1108168566

Diário Oficial

Prefeitura Municipal de Caxias - MA
Prefeito José Gentil Rosa Neto

Criado pela Lei Nº 2331/2017 Nº. 6126/2025 Caxias - MA, 07/01/2025

EXPEDIENTE
Criado pela Lei Nº 2331/2017 , é uma publicação exclusivamente eletrônica da Administração Direta deste Município.
ACERVO
Você pode acessar as edições do Dilário Oficial de forma online através do seguinte endereço: https://www.caxias.ma.gov.br/diario. Para realizar pesquisas utilizando qualquer termo ou aplicar filtros específicos, basta acessar a mesma página: https://www.caxias.ma.gov.br/diario. Importante ressaltar que todas as consultas, pesquisas e downloads são totalmente gratuitos e não requerem nenhum tipo de cadastro prévio.
PERIDIOCIDADE
As edições são publicadas diariamente, exceto nos dias de sábado, domingo e feriados.
RESPONSAVEL
Prefeitura Municipal de Caxias - MA
CNPJ: 05.281.738/0001-98, Prefeito José Gentil Rosa Neto
Endereço: Praça Dias Carneiro, 600, Centro
Telefone: (99) 3521-3025 e-mail: diario@caxias.ma.gov.br
Site: https://www.caxias.ma.gov.br

SUMÁRIO

1 - GABINETE
- LEI
- DECRETOS
- PORTARIA
- MEDIDA PROVISÓRIA
- ATA DE POSSE

GABINETE

LEI MUNICIPAL Nº 2734, DE 07 DE JANEIRO DE 2025.

"INSTITUI O PROGRAMA DE APOIO À GERAÇÃO DE EMPREGO PARA JOVENS DE 18 A 24 ANOS RESIDENTES EM CAXIAS, MARANHÃO, E DÁ OUTRAS PROVIDÊNCIAS."

O PREFEITO MUNICIPAL DE CAXIAS, Estado do Maranhão, no uso de suas atribuições legais, faço saber que a Câmara Municipal aprova e eu sanciono a seguinte lei:

Art. 1º Fica instituído o Programa de Apoio à Geração de Emprego para Jovens de 18 a 24 anos residentes no município de Caxias, Maranhão.
Art. 2º O objetivo deste programa é incentivar a geração de emprego e a inclusão dos jovens no mercado de trabalho, com as seguintes metas específicas:
I - Garantir a inclusão do jovem no mercado de trabalho, proporcionando- lhe experiência comprovada;
II - Promover a geração de emprego e renda para a população jovem;
III - oferecer estágios remunerados em empresas parceiras do município;
IV - Incentivar os estudos e o trabalho, otimizando o tempo e ajudando o jovem a administrar melhor suas atividades diárias.
Art. 3º Para ser enquadrado no programa, o jovem deverá atender aos seguintes requisitos:
I - Não ter registro na Carteira de Trabalho e Previdência Social (CTPS) e não possuir vínculo empregatício formal;
II - Comprovar residência no município de Caxias, Maranhão, há, no mínimo, 04 (quatro) anos ou ter registro de nascimento no município;
III - estar em situação regular com a Justiça Eleitoral;
IV - Possuir CPF regularizado.
Art. 4º O cadastro será realizado na Secretaria Municipal de Desenvolvimento Econômico, Empreendedorismo e Economia Criativa, mediante a apresentação de toda a documentação comprobatória necessária. A referida Secretaria será responsável por elaborar pareceres e acompanhar periodicamente o desenvolvimento das atividades do programa, em conjunto com as instituições de ensino.

Recadastramento.

Art. 11. A Comissão Municipal de Recadastramento, no prazo de 30 (trinta) dias contados da apresentação do Relatório Preliminar, apresentará Relatório Final.

Art. 12. A Comissão de Recadastramento, se necessário, editará normas complementares a este Decreto para assegurar a efetividade do Recadastramento.

Art. 13. Este Decreto entrará em vigor na data de sua publicação, revogadas as disposições em contrário.

GABINETE DO PREFEITO MUNICIPAL DE CAXIAS, ESTADO DO MARANHÃO AO DIA SETE DO MÊS DE JANEIRO, DO ANO DE DOIS MIL E VINTE E CINCO.

JOSÉ GENTIL ROSA NETO
Prefeito Municipal de Caxias/MA

Código identificador:
b6abc944e5215aa5550293d4ic687866133e32ecc4e1f72a07bbdd91917a7bd170b7b9655d6
f739d1075e0c7c5386c55a2127fbb576b59b8103f9c4902e40dda

PORTARIA N.º 01 DE 07 DE JANEIRO DE 2025.

Designa os Agentes de Contratações, Pregoeiros, Membros da Equipe de Apoio e da Comissão de Contratação, nos termos da Lei n.º 14.133/2021, no âmbito do Município de Caxias e dá outras providências.

O PREFEITO MUNICIPAL DE CAXIAS, Estado do Maranhão, no uso de suas atribuições legais, nos termos do art. 65, VIII, da Lei Orgânica Municipal, conjugado com o art. 6.º, L e LX, art. 7.º, art. 8.º, §§ 1.º e 2.º e art. 9.º, todos da Lei n.º 14.133/2021, Nova Lei de Licitações e Contratos, considerando a necessidade de adotar medidas de regulamentação das contratações públicas.

RESOLVE

Art. 1.º - Esta Portaria dispõe sobre a designação de servidores municipais do Município de Caxias/MA para desempenhar as funções de agentes de contratações, pregoeiros, membros da equipe de apoio e comissão de contratação, visando atender as regras definidas pela lei nº 14.133, de 01 de abril de 2021, que dispõe sobre licitações e contratos administrativos.

Art. 2.º - Para efeitos desta Portaria e conjugado com o disposto na lei nº 14.133/21, entende-se como:

I - Agente de contratação - servidor público municipal, formalmente designado pelo Presidente da Comissão de Contratações do Município, para tomar decisões, acompanhar o trâmite das licitações, dar impulso ao procedimento licitatório e executar quaisquer outras atividades necessárias ao bom andamento do certame até a homologação;

II - Pregoeiro - servidor público municipal, designado pelo Presidente da Comissão de Contratações do Município, dentre os qualificados, para o credenciamento e a condução dos lances e demais atos de licitações na modalidade de pregão, na forma presencial ou eletrônica;

III - Equipe de apoio - composta, na sua maioria, por servidores ocupantes de cargo de provimento efetivo, para prestar a necessária assistência ao agente de contratação e ao pregoeiro;

IV - Comissão de contratação - conjunto de agentes públicos designados pela autoridade competente, em caráter permanente ou especial, com a função de receber, examinar e julgar documentos relativos às licitações para qual foram designados;

V - Assessoria Jurídica – pessoa que exerce orientação, apoio jurídico e controle de legalidade das contratações municipais, com as funções de expedir atos de padronização de editais e minutas de contratos, bem como propor capacitação aos agentes públicos envolvidos nos processos de contratação.

§ 1º No desempenho das funções definidas nesta Portaria, os agentes de contratações, pregoeiros, membros da equipe de apoio e comissão de contratação, serão assistidos e apoiados pela assessoria jurídica em todas as fases dos procedimentos de contratações.

§ 2º No desempenho das atribuições dos agentes públicos, observarão a segregação de funções, dando preferência à elaboração de atos por servidores distintos, para preparação de atos preparatórios para as compras e licitações, elaboração de atos convocatórios e a condução do certame, mantendo o controle e verificação de legitimidade sobre os atos produzidos.

§ 3º Os agentes de contratação designados nesta Portaria, automaticamente são considerados membros da equipe de apoio do agente de contratação e do pregoeiro, nas sessões de licitações.

§ 4º Por designação da autoridade competente o

agente de contratação poderá ser pregoeiro em um mesmo processo, contando com equipe de apoio no desempenho de suas funções durante as sessões.

CAPÍTULO II
Designação de Agentes de Contratação

Art. 3.º - Ficam designados para exercer a função de "Agentes de Contratação" no âmbito da administração municipal de Caxias/MA, a fim de conduzir os atos das licitações e contratações municipais nos ditames da lei nº 14.133/2021:

I - IGOR MÁRIO CUTRIM DOS SANTOS - CPF N.º 838.635.753-34;
II - LÚCIO ANDRÉ GALENO SIMÕES - CPF N.º 647.839.443-34;
III - JOÃO ALVES DO NASCIMENTO NETO - CPF N.º 035.903.363-66;
IV - FRANCISCO VAZ DA SILVA - CPF N.º 334.972.063-34;
V - ROMMEL CÉSAR CARNEIRO DOS SANTOS - CPF N.º 980.250.073-91;
VI - ALAN BUENO E SILVA - CPF N.º 932.620.863-04.

CAPÍTULO III
Designação dos Pregoeiros Oficiais

Art. 4.º - Nos termos do § 5º do art. 8º da lei nº 14.133/2021, ficam designados como pregoeiros oficiais do Município de Caxias/MA, para funcionar nos processos administrativos de licitação na modalidade Pregão, os servidores designados no caput do artigo anterior, conforme convocação formal na ordem de abertura do processo administrativo de contratação.

CAPÍTULO IV
Equipe de Apoio

Art. 5.º - Os membros da equipe de apoio são os adiante designados:

I - CLÁUDIO RIBEIRO OLIVEIRA - CPF n.º 037.119.253-67;
II - ANTÔNIO FRANCISCO RIBEIRO DA SILVA - CPF N.º 038.436.053-00;
III - JOSÉ FRANCISCO OLIVEIRA SILVA - CPF N.º 335.022.503-91.

§ 1º Os membros da equipe de apoio estão incumbidos de auxiliar o agente de contratação e o pregoeiro na condução da fase externa do procedimento licitatório.
§ 2º À equipe de apoio cabe apenas auxiliar, fornecer subsídios e informações úteis à condução da fase externa do procedimento de contratação, não sendo responsabilidade de seus membros a tomada de decisões, sendo está de competência do agente de contratação ou do pregoeiro que estiver na condução do processo.
§ 3º Os membros da equipe de apoio não são isentos de responsabilidades no processo de contratação, quando tomarem conhecimento de alguma irregularidade, inclusive a que seja eventualmente realizada ou executada pelo agente de contratação ou pregoeiro, devendo solicitar-lhe, formalmente, que seja consignada a ocorrência em ata, sob pena de responder solidariamente pela omissão.
§ 4º A comunicação de ocorrência a que se refere o parágrafo anterior, deve ser feita ao Controlador Interno da Câmara, com cópia da ata ou prova de fatos ocorridos.
§ 5º Os membros da equipe de apoio poderão contar com apoio da assessoria jurídica para o desempenho de suas funções essenciais e poderão requisitar capacitação específica.

CAPÍTULO V
Comissão de Contratação

Art. 6.º - A comissão de contratação, quando for julgado necessária, será formada pelos servidores adiante designados:

I - IGOR MARIO CUTRIM DOS SANTOS - CPF N.º 838.635.753-34 (PRESIDENTE);
II - ARNALDO BENVINDO MACEDO LIMA - CPF N.º 282.935.843-00 (MEMBRO);
III - ALMIR LIMA DA SILVA - CPF N.º 842.810.903-63 (MEMBRO).

Art. 7.º - A comissão de contratação será designada para funcionar em licitações que envolvam bens ou serviços especiais, formada por, no mínimo, 03 (três) membros, que responderão solidariamente por todos os seus atos praticados, ressalvado o membro que expressar posição individual divergente fundamentada e registrada em ata lavrada na sessão em que houver sido tomada a decisão.

CAPÍTULO VI
Atribuições dos Agentes de Contratação

Art. 8.º - Compete ao agente de contratação a instauração, instrução e a condução da fase externa do processo de contratação, incluindo o recebimento e o julgamento das propostas, a negociação de condições mais vantajosas e o exame de documentos nas contratações diretas ou por meio de licitações.

ICP Brasil
Documento assinado digitalmente e com **carimbo de tempo** conforme MP nº 2.200-2/2001 de 24/08/2001, que institui a Infraestrutura de Chaves Públicas Brasileira - **ICP-Brasil**. Para consultar a veracidade da publicação acesse https://dom.caxias.ma.gov.br/diariooficial/1099 - Volume 5, Nº.6126/2025

CÂMARA MUNICIPAL
DE VEREADORES
DE CAXIAS-MA

TERMO ESPECIAL DE COMPROMISSO E POSSE NO CARGO DE PREFEITO MUNICIPAL DE CAXIAS, ESTADO DO MARANHÃO.

Ao primeiro dia do mês de janeiro do ano de dois mil e vinte e cinco, de 09h00m zero horas, no edifício próprio da Câmara Municipal, situada à Praça Dias Carneiro nº 7, Centro, nesta cidade de Caxias, Estado do Maranhão, no Plenário Vereador "Tetum Indígena", presente o Vereador RICARDO RODRIGUES DE MAIOS, Presidente da Câmara Municipal e demais vereadores que ele subscreve, compareceu o cidadão JOSÉ GENIL ROSA NETO, Prefeito eleito deste Município pela Coligação "CAXIAS QUER MUITO MAIS" formada pelos Partidos PP / PSD / DC / PMB / PSB / UNIÃO / SOLIDARIEDADE / Federação BRASIL DA ESPERANÇA - FE BRASIL/PT/PC do B/PV/, nas eleições de 06 de outubro de dois mil e vinte e quatro, e qual usou apresentar seu respectivo diploma expedido pela Justiça Eleitoral deste cidade, bem como sua declaração de bens, o Senhor Presidente da Câmara Municipal lhe deferiu o seguinte compromisso de posse: "PROMETO MANTER INTEGRALMENTE CUMPRIR AS CONSTITUIÇÕES DO BRASIL E A DO ESTADO DO MARANHÃO, A LEI ORGÂNICA DO MUNICÍPIO DE CAXIAS E AS DEMAIS LEIS EMANADAS DESTE PODER, TANTO QUANTO A MIM COUBER, ZELANDO PELA INTEGRIDADE DO PATRIMÔNIO PÚBLICO A MIM CONFIADO E TRABALHANDO SEMPRE PELO PROGRESSO ECONÔMICO E SOCIAL DA COMUNIDADE CAXIENSE". Prestado de pé o seguinte juramento o Senhor Presidente da Câmara Municipal, declarou o Senhor JOSÉ GENIL ROSA NETO empossado no cargo de Prefeito Municipal de Caxias para o período de primeiro (01) janeiro de dois mil e vinte e cinco a trinta e um (31) de dezembro de dois mil e vinte e oito. E para constar, lavrou-se o presente Termo de Compromisso e Posse, que eu DURVAL ARAÚJO PAPLO JÚNIOR Secretário, o subscrevo e vai assinado pelo Presidente, pelo Prefeito empossado e demais Vereadores presentes. Caxias/MA/terça-feira 01 de janeiro de 2025.

FIRMA PREFEITO

FIRMA PRESIDENTE

FIRMA VEREADOR

FIRMA VEREADOR

FIRMA VEREADOR

SEGUE NO VERSO

Código identificador:
b6a3c944e5215aa5550293d4c687566133a02ccc4c1f77a07b3dd91917a7bc170b7f0655d6
0739d1675e3c7d5386c55a21271b576d59bb0103f3c49023e40d6c

MERANDULINA DE CASTRO BEZERRA
CHEFE DE GABINETE
OTHON LUIZ MACHADO MARANHÃO
SECRETÁRIO MUNICIPAL DE ADMINISTRAÇÃO, FINANÇAS, PLANEJAMENTO E GESTÃO FAZENDÁRIA
ÂNGELO AUGUSTO ASSUNÇÃO COSTA COUTO
SECRETÁRIO MUNICIPAL DE SAÚDE
ADENILSON DIAS DE SOUZA
SECRETÁRIO MUNICIPAL DE EDUCAÇÃO, CIÊNCIAS E TECNOLOGIA
ADRIANA RAQUEL SANTOS DE SOUSA
SECRETÁRIA MUNICIPAL DE PROTEÇÃO SOCIAL, PESSOA IDOSA E PRIMEIRA INFÂNCIA
IGOR MÁRIO CUTRIM DOS SANTOS
PRESIDENTE DA COMISSÃO DE CONTRATAÇÃO DO MUNICÍPIO
JAMES LOBO DE OLIVEIRA LIMA
PROCURADOR GERAL DO MUNICÍPIO
ISAIAS JOSÉ DA SILVA NETO
CONTROLADOR GERAL DO MUNICÍPIO
EVIMAR JEAN COSTA BARBOSA
DIRETOR ADMINISTRATIVO DO SAAE
BRENO SILVEIRA LEITÃO
PRESIDENTE CAXIAS PREV
JURDINO PINHEIRO ALMEIDA JURDINO
SECRETÁRIO MUNICIPAL DE OBRAS E URBANISMO
FAUSE ELOUF SIMÃO JÚNIOR
SECRETÁRIO MUNICIPAL DE LIMPEZA
MARCELA RAMOS OLIVEIRA
SECRETÁRIA MUNICIPAL DE COMUNICAÇÃO

HINO DE CAXIAS

LETRA: Teodoro Ribeiro Júnior
MUSICA:: por Elpídio Pereira

Clara estrela no céu maranhense,
Lira fiébil do meigo cantor,
Tua luz outra estrela não vence,
Nem a lira mais cheia de amor.
Vamos juntos no albor destes dias
Os louvores cantar de Caxias (bis)

És a virgem toucada de rosas,
Que te miras nas águas do rio,
De onde as ninfas sutis, invejosas,
Vêm beijar-te o perfil erradio.
Vamos juntos no albor destes dias
Os louvores cantar de Caxias (bis)

Broquelada na paz tu trabalhas,
E na paz confiada descansas,
Mas não temes o fragor de batalhas,
Quem já trouxe a vitória nas lanças.
Vamos juntos no albor destes dias
Os louvores cantar de Caxias (bis)

Não cruzaram teus seios escravos,
Bentos seios do alvor da camélia,
Que nós somos unidos e bravos.
Filhos gracos da nova cornélia.
Vamos juntos no albor destes dias
Os louvores cantar de Caxias (bis)

Glória! Glória! As façanhas proclamem,
Da princesa do adusto sertão,
Cuja fama e valor se derramam,
Pelas terras do audaz Maranhão.
Vamos juntos no albor destes dias
Os louvores cantar de Caxias (bis)

MUNICIPIO DE CAXIAS:06082820000156

Assinado de forma digital por MUNICIPIO DE CAXIAS:06082820000156
Dados: 2025.01.07 19:12:31 -03'00'

Documento assinado digitalmente e com **carimbo do tempo** conforme MP nº 2.200-2/2001 de 24/08/2001, que institui a infraestrutura de Chaves Públicas Brasileira - **ICP-Brasil**. Para consultar a veracidade da publicação acesse https://dom.caxias.ma.gov.br/diariooficial/1099 - Volume 5, Nº.6126/2025

AUTUAÇÃO DO PROCESSO

Pelo presente instrumento, autuamos esse Processo Administrativo que deu origem ao processo licitatório nas condições abaixo, juntando o edital especifico.

DA LICITAÇÃO

- Processo Administrativo nº 05457/2025
- Modalidade: PREGÃO ELETRÔNICO - SRP
- Requisitante: SERVIÇO AUTÔNOMO DE ÁGUA E ESGOTO DE CAXIAS-MA.

DO OBJETO DA LICITAÇÃO

- Descrição: Formação de registro de preço para aquisição de fardamentos para os servidores, para atender as necessidades do SAAE- Serviço Autônomo de Água e Esgoto de Caxias-Ma.

ESTIMATIVA DO VALOR

R$: 321.175,85(Trezentos e vinte e um mil, cento e setenta e cinco reais e oitenta e cinco centavos).

DAS CONDIÇÕES GERAIS

- Com o objetivo de promover a padronização, segurança e eficiência dos servidores, se faz necessário para identificar o servidor no uso de suas funções, principalmente em serviços extremos. O uniforme operacional distingue-se com uma proteção extra, que é a UV contra os raios solares como forma de proteção ao Servidor.

DA INDICAÇÃO DOS RECURSOS

- Na licitação para registro de preços não é necessário indicar a dotação orçamentaria, que somente será exigida para a formalização do contrato ou instrumento hábil, conforme o Art. 7°, § 2° do decreto Federal n°. 7892/2013.

Comissão de Contratação da Prefeitura Municipal de Caxias, Estado do Maranhão, em 013 de Janeiro de 2026.

IGOR MÁRIO CUTRIM DOS SANTOS
Presidente da Comissão Central de Licitação

MINUTA DE PREGÃO ELETRÔNICO - SISTEMA DE REGISTRO DE PREÇOS	
PREFEITURA MUNICIPAL DE CAXIAS – ESTADO DO MARANHÃO	
PROCESSO ADMINISTRATIVO Nº xxxxx/xxxxxx	
MODALIDADE	PREGÃO ELETRÔNICO Nº xxxx/2026.
LICITAÇÃO EXCLUSIVA PARA MICROEMPRESAS-ME E EMPRESAS DE PEQUENO PORTE-EPP.	
BASE LEGAL	LEI N.º 14.133/2021, DA LEI COMPLEMENTAR Nº 123/2006, DA LEI Nº 147/2014, DECRETO Nº 8.538, DE 06 DE OUTUBRO DE 2015, E DAS EXIGÊNCIAS ESTABELICIDAS NESTE EDITAL.
OBJETO	Registro de preço para
TIPO DA LICITAÇÃO	Menor Preço Unitário.
REGIME DE EXECUÇÃO	Empreitada Por Preço Unitário.
LOCAL DA SESSÃO PUBLICA	www.portaldecompraspublicas.com.br.
DATA E HORÁRIO DE ABERTURA DAS PROPOSTAS – SESSÃO PÚBLICA:	XX de janeiro de 2026.
	XXh:XXmin (XXXXX XXXXX).
MODO DE DISPUTA	Aberto
VALOR ESTIMADO	Orçamento Aberto
FONTE RECURSO	XXXXXXXXXXXXXXXXXXXX

O instrumento convocatório está disponibilizado, na íntegra, nos endereços eletrônicos: www.portaldecompraspublicas.com.br, https://www.gov.br/pncp/pt-br, https://caxias.ma.gov.br/ e também poderão ser lidos e/ou obtidos no prédio da Comissão Central de Licitação, situado **Praça Gonçalves Dias, S/N, Centro, Caxias-Ma(Antigo Fórum Desembargador Artur Almada Lima),** no horário das 08h00min (oito horas) às 13h00min (treze horas).

ATENÇÃO. Recomendamos a atenta leitura do instrumento convocatório e seus anexos, a fim de evitar a prática das condutas previstas no art. 155 da Lei nº 14.133/2021, que poderá acarretar na aplicação das penalidades previstas no art. 156 da referida norma, sem prejuízo das multas previstas em edital e no contrato e das demais cominações legais.

EDITAL DE LICITAÇÃO - SISTEMA DE REGISTRO DE PREÇOS
PREGÃO ELETRÔNICO Nº XXX/2026

O **MUNICÍPIO DE CAXIAS-MA, ESTADO DO MARANHÃO,** Pessoa Jurídica de Direito Público Interno, por intermédio da Comissão Central de Licitação, situada na **Praça Gonçalves Dias, S/N, Centro, Caxias-Ma (Antigo Fórum Desembargador Artur Almada Lima),** Isenta de Inscrição Estadual, torna público que realizará licitação na modalidade **PREGÃO**, na forma **ELETRÔNICA**, nos termos da Lei n.º 14.133, de 1º de abril de 2021 e alterações, Lei Complementar nº. 123/2006 e alterações, Decreto Nº 8.538, de 06 de outubro de 2015, e demais legislações correlatas, e das exigências estabelecidas neste edital.

Data da sessão: ***
Horário: ***
Local: Portal de Compras Públicas – www.portaldecompraspublicas.com.br
Critério de Julgamento: ***menor preço
Modo de disputa: ABERTO
Impugnações e Esclarecimentos até às *** horas do dia ***.

1. DO OBJETO.

1.1. O objeto da presente licitação é a escolha da proposta mais vantajosa para **AQUISIÇÃO DE** *** DESCREVER O OBJETO, conforme condições, quantidades e exigências estabelecidas neste Edital e seus anexos.

1.2. A licitação será dividida em **ITENS**, conforme tabela constante do Termo de Referência, facultando-se ao licitante a participação em quantos itens forem de seu interesse.

1.3. O critério de julgamento adotado será o menor preço do ITEM, considerado o menor dispêndio para a Administração, nos termos do art. 34 da Lei nº 14.133/2021, e observadas as exigências contidas neste Edital e seus Anexos quanto às especificações do objeto.

2. DO REGISTRO DE PREÇOS

2.1. Órgão Gerenciador:

2.2. Poderá utilizar-se da ata de registro de preços qualquer órgão ou entidade da Administração que não tenha participado do certame, mediante prévia consulta ao Órgão Gerenciador, desde que devidamente comprovada a vantagem e, respeitadas no que couber, as condições e as regras estabelecidas nas legislações vigentes.

2.3. A autorização do órgão ou da entidade gerenciadora apenas será realizada após a aceitação da adesão pelo fornecedor.

2.4. Serão observadas as seguintes regras de controle para a adesão à ata de registro de preços:

2.4.1. As aquisições ou as contratações adicionais não poderão exceder, por órgão ou entidade, a cinquenta por cento dos quantitativos dos itens do instrumento convocatório registrados na ata de registro de preços para o órgão ou a entidade gerenciadora e para os órgãos ou as entidades participantes; e

2.4.2. O quantitativo decorrente das adesões não poderá exceder, na totalidade, ao dobro do quantitativo de cada item registrado na ata de registro de preços para o órgão ou a entidade gerenciadora e os órgãos ou as entidades participantes, independentemente do número de órgãos ou entidades não participantes que aderirem à ata de registro de preços.

2.5. O órgão ou a entidade poderá aderir a item da ata de registro de preços da qual seja integrante, na qualidade de não participante, para aqueles itens para os quais não tenha quantitativo registrado.

É vedada à participação do órgão ou da entidade em mais de uma ata de registro de preços com o mesmo objeto no prazo de validade daquela de que já tiver participado, salvo na ocorrência de ata que tenha registrado quantitativo inferior ao máximo previsto no edital.

3. DO CREDENCIAMENTO.

3.1. O Pregão é o nível básico do registro cadastral no **PORTAL DE COMPRAS PÚBLICAS** que permite a participação dos interessados na modalidade LICITATÓRIA PREGÃO, em sua FORMA ELETRÔNICA.

3.2. O cadastro deverá ser feito no Portal de Compras Públicas, no sítio ***www.portaldecompraspublicas.com.br;***

3.3. O credenciamento junto ao provedor do sistema implica a responsabilidade do licitante ou de seu representante legal e a presunção de sua capacidade técnica para realização das transações inerentes a esta licitação.

3.4. O licitante responsabilizar-se exclusiva e formalmente pelas transações efetuadas em seu nome, assume como firmes e verdadeiras suas propostas e seus lances, inclusive os atos praticados diretamente ou por seu representante, excluída a responsabilidade do provedor do sistema ou do órgão ou entidade promotora da licitação por eventuais danos decorrentes de uso indevido das credenciais de acesso, ainda que por terceiros.

3.5. É de responsabilidade do cadastrado conferir a exatidão dos seus dados cadastrais no **PORTAL DE COMPRAS PÚBLICAS** e mantê-los atualizados junto aos órgãos responsáveis pela informação, devendo proceder, imediatamente, à correção ou à alteração dos registros tão logo identifique incorreção ou aqueles se tornem desatualizados.

3.5.1. A não observância do disposto no subitem anterior poderá ensejar desclassificação no momento da habilitação.

4. DA PARTICIPAÇÃO NO PREGÃO.

4.1. Poderão participar deste certame **exclusivamente microempresas e empresas de pequeno porte**, nos termos dos arts. 47 e 48, inciso I, da Lei Complementar nº 123/2006, com redação da Lei Complementar nº 147/2014 e arts. 01 e 06 ao 08 do Decreto Federal nº 8.538/2015, regularmente estabelecidas no país, cuja finalidade e ramo de atuação estejam ligados ao objeto do presente Pregão, e que satisfaçam integralmente as condições deste Edital, e que estejam com Credenciamento regular no PORTAL DE COMPRAS PUBLICAS.

4.2. Não poderão participar desta licitação os interessados:

4.2.1. Proibidos de participar de licitações e celebrar contratos administrativos, na forma da legislação vigente;

4.2.2. Que não atendam às condições deste Edital e seu(s) anexo(s);

4.2.3. Estrangeiros que não tenham representação legal no Brasil com poderes expressos para receber citação e responder administrativa ou judicialmente;

4.2.4. Que se enquadrem nas vedações previstas nos artigos 9º e 14 da Lei nº 14.133/2021;

4.2.5. Que estejam sob falência, concurso de credores, concordata ou em processo de dissolução ou liquidação;

4.2.6. Organizações da Sociedade Civil de Interesse Público - OSCIP, atuando nessa condição (Acórdão nº 746/2014-TCU-Plenário).

4.3. A pessoa jurídica poderá participar da licitação em consórcio, observadas as regras do art. 15 da Lei nº 14.133/2021.

4.4. Como condição para participação no Pregão, a licitante assinalará "sim" ou "não" em campo próprio do sistema eletrônico, relativo às seguintes declarações:

4.4.1. Que cumpre os requisitos estabelecidos no artigo 3° da Lei Complementar nº 123/2006, estando apta a usufruir do tratamento favorecido estabelecido em seus arts. 42 a 49 e que não celebrou contratos com a Administração Pública cujos valores extrapolam a receita bruta máxima admitida para fins de enquadramento como empresa de pequeno porte;

4.4.1.1. Nos itens exclusivos para participação de microempresas e empresas de pequeno porte, a assinalação do campo "não" impedirá o prosseguimento no certame;

4.4.1.2. Nos itens em que a participação não for exclusiva para microempresas e empresas de pequeno porte, a assinalação do campo "não" apenas produzirá o efeito de o licitante não ter direito ao tratamento favorecido previsto na Lei Complementar nº 123/2006, mesmo que microempresa, empresa de pequeno porte.

4.4.2. Que está ciente e concorda com as condições contidas no Edital e seus anexos;

4.4.3. Que cumpre os requisitos para a habilitação definidos no Edital e que a proposta apresentada está em conformidade com as exigências editalícias;

4.4.4. Que inexistem fatos impeditivos para sua habilitação no certame, ciente da obrigatoriedade de declarar ocorrências posteriores;

4.4.5. Que não emprega menor de 18 anos em trabalho noturno, perigoso ou insalubre e não emprega menor de 16 anos, salvo menor, a partir de 14 anos, na condição de aprendiz, nos termos do artigo 7°, XXXIII, da Constituição Federal de 1998;

4.4.6. Que a proposta foi elaborada de forma independente;

4.4.7. Que não possui, em sua cadeia produtiva, empregados executando trabalho degradante ou forçado, observando o disposto nos incisos III e IV do art. 1º e no inciso III do art. 5º da Constituição Federal;

4.4.8. Que cumpre com a reserva de cargos prevista em lei para pessoa com deficiência ou para reabilitado da Previdência Social e que atendam às regras de acessibilidade previstas na legislação, conforme disposto no art. 93 da Lei nº 8.213/1991.

4.5. A declaração falsa relativa ao cumprimento de qualquer condição sujeitará o licitante às sanções previstas em lei e neste Edital.

5. DA APRESENTAÇÃO DA PROPOSTA E DOS DOCUMENTOS DE HABILITAÇÃO.

5.1. Na presente licitação, a fase de habilitação sucederá as fases de apresentação de propostas e lances e de julgamento.

5.2. Os licitantes encaminharão, exclusivamente por meio do sistema eletrônico, a proposta com o preço ou o percentual de desconto, conforme o critério de julgamento adotado neste Edital, até a data e o horário estabelecidos para abertura da sessão pública.

5.3. O envio da próposta, acompanhada dos documentos de habilitação exigidos neste Edital, ocorrerá por meio de chave de acesso e senha.

5.4. As Microempresas e Empresas de Pequeno Porte deverão encaminhar a documentação de habilitação, ainda que haja alguma restrição de regularidade fiscal e trabalhista, nos termos do art. 43, § 1º da LC nº 123/2006.

5.5. Incumbirá ao licitante acompanhar as operações no sistema eletrônico durante a sessão pública do Pregão, ficando responsável pelo ônus decorrente da perda de negócios, diante da inobservância de quaisquer mensagens emitidas pelo sistema ou de sua desconexão.

5.6. Até a abertura da sessão pública, os licitantes poderão retirar ou substituir a proposta e os documentos de habilitação anteriormente inseridos no sistema;

5.7. Não será estabelecida, nesta etapa do certame, ordem de classificação entre as propostas apresentadas, o que somente ocorrerá após a realização dos procedimentos de negociação e julgamento da proposta.

5.8. Os documentos que compõem a proposta e a habilitação do licitante melhor classificado somente serão disponibilizados para avaliação da Pregão e para acesso público após o encerramento do envio de lances.

6. DO PREENCHIMENTO DA PROPOSTA.

6.1. O licitante enviará sua proposta mediante o preenchimento, no sistema eletrônico, dos seguintes campos:

6.1.1. Valor unitário e total para cada item ou lote de itens, em moeda corrente nacional;

6.1.2. Marca de cada item ofertado;

6.1.3. Fabricante de cada item ofertado;

6.1.4. Descrição detalhada do objeto, contendo as informações similares à especificação do Termo de Referência: indicando, no que for aplicável, o modelo, prazo de validade ou de garantia, número do registro ou inscrição do bem no órgão competente, quando for o caso;

6.2. Todas as especificações do objeto contidas na proposta vinculam a Contratada.

6.3. Nos valores propostos estarão inclusos todos os custos operacionais, encargos previdenciários, trabalhistas, tributários, comerciais e quaisquer outros que incidam direta ou indiretamente no fornecimento dos bens ou serviços.

6.4. Os preços ofertados, tanto na proposta inicial, quanto na etapa de lances, serão de exclusiva responsabilidade do licitante, não lhe assistindo o direito de pleitear qualquer alteração, sob alegação de erro, omissão ou qualquer outro pretexto.

6.5. O prazo de validade da proposta não será inferior a **60 (SESSENTA) DIAS,** a contar da data de sua apresentação.

6.6. Os licitantes devem respeitar os preços máximos estabelecidos nas normas de regência de contratações públicas, quando participarem de licitações públicas;

7. DA ABERTURA DA SESSÃO, CLASSIFICAÇÃO DAS PROPOSTAS E FORMULAÇÃO DE LANCES.

7.1. A abertura da presente licitação dar-se-á em sessão pública, por meio de sistema eletrônico, na data, horário e local indicados neste Edital.

7.2. O Pregoeiro verificará as propostas apresentadas, desclassificando, desde logo, aquelas que não estejam em conformidade com os requisitos estabelecidos neste Edital, contenham vícios insanáveis ou não apresentem as especificações técnicas exigidas no Termo de Referência, conforme art. 59 da Lei nº 14.133/2021.

7.2.1. Também será desclassificada a proposta que identifique o licitante.

7.2.2. A desclassificação será sempre fundamentada e registrada no sistema, com acompanhamento em tempo real por todos os participantes.

7.2.3. A não desclassificação da proposta não impede o seu julgamento definitivo em sentido contrário, levado a efeito na fase de aceitação.

7.3. O sistema ordenará automaticamente as propostas classificadas, sendo que somente estas participarão da fase de lances.

7.4. O sistema disponibilizará campo próprio para troca de mensagens entre o Pregoeiro e os licitantes.

7.5. Iniciada a etapa competitiva, os licitantes deverão encaminhar lances exclusivamente por meio do sistema eletrônico, sendo imediatamente informados do seu recebimento e do valor consignado no registro.

7.5.1. O lance deverá ser ofertado de acordo com o tipo de licitação indicada no preâmbulo deste Edital.

7.6. Os licitantes poderão oferecer lances sucessivos, observando o horário fixado para abertura da sessão e as regras estabelecidas no Edital.

7.7. O licitante somente poderá oferecer lance **de valor inferior ou percentual** de desconto superior ao último por ele ofertado e registrado pelo sistema.

7.8. O intervalo mínimo de diferença de valores ou percentuais entre os lances, que incidirá tanto em relação aos lances intermediários quanto em relação à proposta que cobrir a melhor oferta deverá ser de **R$ *** (*** CENTAVOS).**

7.9. O intervalo entre os lances enviados pelo mesmo licitante não poderá ser inferior a 20 (VINTE) segundos e o intervalo entre lances não poderá ser inferior a três 03 (TRÊS) segundos, sob pena de serem automaticamente descartados pelo sistema os respectivos lances.

7.10. Será adotado para o envio de lances na licitação o modo de disputa aberto, em que os licitantes apresentarão lances públicos e sucessivos, com prorrogações.

7.11. A etapa de lances da sessão pública terá duração de dez minutos e, após isso, será prorrogada automaticamente pelo sistema quando houver lance ofertado nos últimos dois minutos do período de duração da sessão pública.

7.12. A prorrogação automática da etapa de lances, de que trata o item anterior, será de dois minutos e ocorrerá sucessivamente sempre que houver lances enviados neste período de prorrogação, inclusive no caso de lances intermediários.

7.13. Não havendo novos lances na forma estabelecida nos itens anteriores, a sessão pública encerrar-se-á automaticamente.

7.14. Encerrada a fase competitiva sem que haja a prorrogação automática pelo sistema, poderá o Pregoeiro, assessorado pela equipe de apoio, justificadamente, admitir o reinício da sessão pública de lances, em prol da consecução do melhor preço.

7.15. Em caso de falha no sistema, os lances em desacordo com os subitens anteriores deverão ser desconsiderados pelo Pregoeiro.

7.16. Não serão aceitos dois ou mais lances de mesmo valor, prevalecendo aquele que for recebido e registrado primeiro.

7.17. Durante o transcurso da sessão pública, os licitantes serão informados, em tempo real, do valor do menor lance registrado, vedada a identificação do licitante.

7.18. No caso de desconexão com o Pregoeiro, no decorrer da etapa competitiva do Pregão, o sistema eletrônico poderá permanecer acessível aos licitantes para a recepção dos lances.

7.19. Quando a desconexão do sistema eletrônico para o Pregoeiro persistir por tempo superior a dez minutos, a sessão pública será suspensa e terá reinício somente após comunicação expressa do pregoeiro aos participantes do certame, publicada no **http://www.portaldecompraspublicas.com.br**, quando serão divulgadas data e hora para a sua reabertura. E será reiniciada somente após decorridas vinte e quatro horas da comunicação do fato pelo Pregoeiro aos participantes, no sítio eletrônico utilizado para divulgação.

7.20. Caso o licitante não apresente lances, concorrerá com o valor de sua proposta.

7.21. Em relação a itens não exclusivos para participação de microempresas e empresas de pequeno porte, uma vez encerrada a etapa de lances, será efetivada a verificação automática, junto à Receita Federal, do

porte da entidade empresarial. O sistema identifica em coluna própria as microempresas e empresas de pequeno porte participantes, procedendo à comparação com os valores da primeira colocada, se esta for empresa de maior porte, assim como das demais classificadas, para o fim de aplicar-se o disposto nos arts. 44 e 45 da LC nº 123/2006, regulamentada pelo Decreto nº 8.538/2015.

7.22. Nessas condições, as propostas de microempresas e empresas de pequeno porte que se encontrarem na faixa de até 5% (cinco por cento) acima da melhor proposta ou melhor lance serão consideradas empatadas com a primeira colocada.

7.23. A melhor classificada nos termos do item anterior terá o direito de encaminhar uma última oferta para desempate, obrigatoriamente em valor inferior ao da primeira colocada, no prazo de 5 (cinco) minutos controlados pelo sistema, contados após a comunicação automática para tanto.

7.24. Caso a microempresa ou a empresa de pequeno porte melhor classificada desista ou não se manifeste no prazo estabelecido, serão convocadas as demais licitantes microempresa e empresa de pequeno porte que se encontrem naquele intervalo de 5% (cinco por cento), na ordem de classificação, para o exercício do mesmo direito, no prazo estabelecido no subitem anterior.

7.25. No caso de equivalência dos valores apresentados pelas microempresas e empresas de pequeno porte que se encontrem nos intervalos estabelecidos nos subitens anteriores, será realizado sorteio entre elas para que se identifique aquela que primeiro poderá apresentar melhor oferta.

7.26. Quando houver propostas beneficiadas com as margens de preferência em relação ao produto estrangeiro, o critério de desempate será aplicado exclusivamente entre as propostas que fizerem jus às margens de preferência, conforme regulamento.

7.27. A ordem de apresentação pelos licitantes é utilizada como um dos critérios de classificação, de maneira que só poderá haver empate entre propostas iguais (não seguidas de lances), ou entre lances finais da fase fechada do modo de disputa aberto e fechado.

7.28. Em caso de empate entre duas ou mais propostas, serão utilizados os seguintes critérios de desempate, nesta ordem:

7.28.1. disputa final, hipótese em que os licitantes empatados poderão apresentar nova proposta em ato contínuo à classificação;

7.28.2. avaliação do desempenho contratual prévio dos licitantes;

7.28.3. desenvolvimento pelo licitante de ações de equidade entre homens e mulheres no ambiente de trabalho, conforme regulamento;

7.28.4. desenvolvimento pelo licitante de programa de integridade, conforme orientações dos órgãos de controle;

7.29. Persistindo o empate, será assegurada preferência, sucessivamente, aos bens e serviços produzidos ou prestados por:

7.29.1. empresas estabelecidas no território do Estado ou do Distrito Federal do órgão ou entidade da Administração Pública estadual ou distrital licitante ou, no caso de licitação realizada por órgão ou entidade de Município, no território do Estado em que este se localize;

7.29.2. empresas brasileiras;

7.29.3. empresas que invistam em pesquisa e no desenvolvimento de tecnologia no País;

7.29.4. empresas que comprovem a prática de mitigação, nos termos da Lei nº 12.187/2009.

7.30. Encerrada a etapa de envio de lances da sessão pública, o Pregoeiro deverá encaminhar, pelo sistema eletrônico, contraproposta ao licitante que tenha apresentado o melhor preço, para que seja obtida melhor proposta, vedada a negociação em condições diferentes das previstas neste Edital.

7.30.1. A negociação será realizada por meio do sistema, podendo ser acompanhada pelos demais licitantes.

7.30.2. O Pregoeiro solicitará ao licitante melhor classificado que, no prazo de 02 (DUAS) horas, envie a proposta adequada ao último lance ofertado após a negociação realizada, acompanhada, se for o caso, dos documentos complementares, quando necessários à confirmação daqueles exigidos neste Edital e já apresentados.

7.31. Após a negociação do preço, o Pregoeiro iniciará a fase de aceitação e julgamento da proposta.

8. DA ACEITABILIDADE DA PROPOSTA VENCEDORA.

8.1. Encerrada a etapa de negociação, o Pregoeiro examinará a proposta classificada em primeiro lugar quanto à adequação ao objeto e à compatibilidade do preço em relação ao máximo estipulado para contratação neste Edital e em seus anexos.

8.2. Será desclassificada a proposta que contiver vício insanável; que não obedecer às especificações técnicas pormenorizadas no edital ou apresentarem desconformidade com exigências do ato convocatório.

8.3. Será desclassificada a proposta ou o lance vencedor, que apresentar preço final superior ao preço máximo fixado (Acórdão nº 1455/2018 -TCU - Plenário), ou que apresentar preço manifestamente inexequível.

8.3.1. Considera-se inexequível a proposta que apresente preços global ou unitários simbólicos, irrisórios ou de valor zero, incompatíveis com os preços dos insumos e salários de mercado, acrescidos dos respectivos encargos, ainda que o ato convocatório da licitação não tenha estabelecido limites mínimos, exceto quando se referirem a materiais e instalações de propriedade do próprio licitante, para os quais ele renuncie a parcela ou à totalidade da remuneração.

8.4. Qualquer interessado poderá requerer que se realizem diligências para aferir a exequibilidade e a legalidade das propostas, devendo apresentar as provas ou os indícios que fundamentam a suspeita;

8.5. Se houver indícios de inexequibilidade da proposta de preço, ou em caso da necessidade de esclarecimentos complementares, poderão ser efetuadas diligências para que a licitante comprove a exequibilidade da proposta.

8.6. Na hipótese de necessidade de suspensão da sessão pública para a realização de diligências, com vistas ao saneamento das propostas, a sessão pública somente poderá ser reiniciada mediante aviso prévio no sistema com, no mínimo, **vinte e quatro horas de antecedência**, e a ocorrência será registrada em ata;

8.7. O Pregoeiro poderá convocar o licitante para enviar documento digital complementar, por meio de funcionalidade disponível no sistema, no prazo de 02 (DUAS) **horas,** sob pena de não aceitação da proposta.

8.7.1. O prazo estabelecido poderá ser prorrogado pelo Pregoeiro por solicitação escrita e justificada do licitante, formulada antes de findo o prazo, e formalmente aceita pelo Pregoeiro.

8.7.2. Dentre os documentos passíveis de solicitação pelo Pregoeiro, destacam-se os que contenham as características do material ofertado, tais como marca, modelo, tipo, fabricante e procedência, além de outras informações pertinentes, a exemplo de catálogos, folhetos ou propostas, encaminhados por meio eletrônico, ou, se for o caso, por outro meio e prazo indicados pelo Pregoeiro sem prejuízo do seu ulterior envio pelo sistema eletrônico, sob pena de não aceitação da proposta.

8.7.3. Caso a compatibilidade com as especificações demandadas, sobretudo quanto a padrões de qualidade e desempenho, não possa ser aferida pelos meios previstos nos subitens acima, o Pregoeiro exigirá que o licitante classificado em primeiro lugar apresente amostra, sob pena de não aceitação da proposta, no local a ser indicado e dentro de 05 (CINCO) **dias** úteis contados da solicitação.

8.7.3.1. Por meio de mensagem no sistema, será divulgado o local e horário de realização do procedimento para a avaliação das amostras, cuja presença será facultada a todos os interessados, incluindo os demais licitantes.

8.7.3.2. Os resultados das avaliações serão divulgados por meio de mensagem no sistema.

8.7.3.3. No caso de não haver entrega da amostra ou ocorrer atraso na entrega, sem justificativa aceita pelo Pregoeiro, ou havendo entrega de amostra fora das especificações previstas neste Edital e no Termo de Referência, a proposta do licitante será recusada.

8.7.3.4. Se a(s) amostra(s) apresentada(s) pelo(s) primeiro classificado não for(em) aceita(s), o Pregoeiro analisará a aceitabilidade da proposta ou lance ofertado pelo segundo classificado. Seguir-se-á com a verificação da(s) amostra(s) e, assim, sucessivamente, até a verificação de uma que atenda às especificações constantes no Termo de Referência.

8.7.3.5. Os exemplares colocados à disposição da Administração serão tratados como protótipos, podendo ser manuseados e desmontados pela equipe técnica responsável pela análise, não gerando direito a ressarcimento.

8.7.3.6. Após a divulgação do resultado final da licitação, as amostras entregues deverão ser recolhidas pelos licitantes no prazo de 30 (TRINTA) dias, após o qual poderão ser descartadas pela Administração, sem direito a ressarcimento.

8.7.3.7. Os licitantes deverão colocar à disposição da Administração todas as condições indispensáveis à realização de testes e fornecer, sem ônus, os manuais impressos em língua portuguesa, necessários ao seu perfeito manuseio, quando for o caso.

8.8. A Administração poderá solicitar carta de solidariedade emitida pelo fabricante, que assegure a execução do contrato, no caso de licitante revendedor ou distribuidor.

8.9. Se a proposta ou lance vencedor for desclassificado, o Pregoeiro examinará a proposta ou lance subsequente, e, assim sucessivamente, na ordem de classificação.

8.10. Havendo necessidade, o Pregoeiro suspenderá a sessão, informando no "chat" a nova data e horário para a sua continuidade.

8.11. O Pregoeiro poderá encaminhar, por meio do sistema eletrônico, contraproposta ao licitante que apresentou o lance mais vantajoso, com o fim de negociar a obtenção de melhor preço, vedada a negociação em condições diversas das previstas neste Edital.

8.11.1. Também nas hipóteses em que o Pregoeiro não aceitar a proposta e passar à subsequente, poderá negociar com o licitante para que seja obtido preço melhor.

8.11.2. A negociação será realizada por meio do sistema, podendo ser acompanhada pelos demais licitantes.

8.12. Nos itens não exclusivos para a participação de microempresas e empresas de pequeno porte, sempre que a proposta não for aceita, e antes de o Pregoeiro passar à subsequente, haverá nova verificação, pelo sistema, da eventual ocorrência do empate ficto, previsto nos artigos 44 e 45 da LC nº 123/ 2006, seguindo-se a disciplina antes estabelecida, se for o caso.

8.13. Encerrada a análise quanto à aceitação da proposta, o Pregoeiro verificará a habilitação do licitante, observado o disposto neste Edital.

9. DA HABILITAÇÃO.

9.1. COMO CONDIÇÃO PRÉVIA AO EXAME DA DOCUMENTAÇÃO DE HABILITAÇÃO DO LICITANTE DETENTOR DA PROPOSTA CLASSIFICADA EM PRIMEIRO LUGAR, O PREGOEIRO VERIFICARÁ O EVENTUAL DESCUMPRIMENTO DAS CONDIÇÕES DE PARTICIPAÇÃO, ESPECIALMENTE QUANTO À EXISTÊNCIA DE SANÇÃO QUE IMPEÇA A PARTICIPAÇÃO NO CERTAME OU A FUTURA CONTRATAÇÃO, MEDIANTE A CONSULTA AOS DOCUMENTOS INSERIDOS NO PORTAL DE COMPRAS PÚBLICAS, E AINDA NOS SEGUINTES CADASTROS:

9.1.1. Cadastro Nacional de Empresas Inidôneas e Suspensas – CEIS e o e o Cadastro Nacional de Empresas Punidas – CNEP (www.portaldatransparencia.gov.br/);

9.1.2. Cadastro Nacional de Condenações Cíveis por Atos de Improbidade Administrativa, mantido pelo Conselho Nacional de Justiça (www.cnj.jus.br/improbidade_adm/consultar_requerido.php).

9.1.3. Lista de Inidôneos, mantida pelo Tribunal de Contas da União – TCU https://contas.tcu.gov.br/ords/f?p=1660:3:0

9.1.4. A consulta aos cadastros será realizada em nome da empresa licitante e também de seu sócio majoritário, por força do artigo 12 da Lei nº 8.429/1992, que prevê, dentre as sanções impostas ao responsável pela prática de ato de improbidade administrativa, a proibição de contratar com o Poder Público, inclusive por intermédio de pessoa jurídica da qual seja sócio majoritário.

9.1.4.1. Caso conste na Consulta de Situação do Fornecedor a existência de Ocorrências Impeditivas Indiretas, o gestor diligencia para verificar se houve fraude por parte das empresas apontadas no Relatório de Ocorrências Impeditivas Indiretas.

9.1.4.2. A tentativa de burla será verificada por meio dos vínculos societários, linhas de fornecimento similares, dentre outros.

9.1.4.3. O licitante será convocado para manifestação previamente à sua desclassificação.

9.1.5. Constatada a existência de sanção, o Pregoeiro reputará o licitante inabilitado, por falta de condição de participação.

9.1.6. No caso de inabilitação, haverá nova verificação, pelo sistema, da eventual ocorrência do empate ficto, previsto nos arts. 44 e 45 da Lei Complementar nº 123/ 2006, seguindo-se a disciplina antes estabelecida para aceitação da proposta subsequente.

9.2. Caso atendidas às condições de participação, a habilitação dos licitantes será verificada por meio do **PORTAL DE COMPRAS PÚBLICAS,** em relação à habilitação jurídica, à regularidade fiscal e trabalhista, à qualificação econômica financeira e à habilitação técnica.

9.2.1. É dever do licitante atualizar previamente as comprovações constantes do **PORTAL DE COMPRAS PÚBLICAS,** para que estejam vigentes na data da abertura da sessão pública, ou encaminhar, em conjunto com a apresentação da proposta, a respectiva documentação atualizada.

9.2.2. O descumprimento do subitem acima implicará a inabilitação do licitante, exceto se a consulta aos sítios eletrônicos oficiais emissores de certidões feita pelo Pregoeiro lograr êxito em encontrar a(s) certidão(ões) válida(s).

9.3. Em caso de participação de empresas em consórcio, será exigido o acréscimo de 10% (dez por cento) a 30% (trinta por cento) sobre o valor exigido de licitante individual para a habilitação econômico-financeira, salvo justificação no processo licitatório. Essa regra não se aplica aos consórcios formados, em sua totalidade, por microempresas e pequenas empresas, assim definidas em lei.

9.4. Havendo a necessidade de envio de documentos de habilitação complementares, necessários à confirmação daqueles exigidos neste Edital e já apresentados, o licitante será convocado a encaminhá-los, em formato digital, via sistema, no prazo de 02 (DUAS) horas sob pena de inabilitação.

9.5. Somente haverá a necessidade de comprovação do preenchimento de requisitos mediante apresentação dos documentos originais não-digitais quando houver dúvida em relação à integridade do documento digital.

9.6. Não serão aceitos documentos de habilitação com indicação de CNPJ/CPF diferentes, salvo aqueles legalmente permitidos.

9.7. Se o licitante for a matriz, todos os documentos deverão estar em nome da matriz, e se o licitante for a filial, todos os documentos deverão estar em nome da filial, exceto aqueles documentos que, pela própria natureza, comprovadamente, forem emitidos somente em nome da matriz.

9.7.1. Serão aceitos registros de CNPJ de licitante matriz e filial com diferenças de números de documentos pertinentes ao CND e ao CRF/FGTS, quando for comprovada a centralização do recolhimento dessas contribuições.

9.8. Os licitantes deverão encaminhar, nos termos deste Edital, a documentação relacionada nos itens a seguir, para fins de habilitação:

9.9. **HABILITAÇÃO JURÍDICA:**

9.9.1. Cópia da cédula de identidade ou outro documento oficial de identificação com fotografia do(s) responsável(eis) (diretor, sócio ou superintendente) da empresa ou firma licitante;

9.9.2. No caso de empresário individual: inscrição no Registro Público de Empresas Mercantis, a cargo da Junta Comercial da respectiva sede;

9.9.3. Em se tratando de microempreendedor individual – MEI: Certificado da Condição de Microempreendedor Individual - CCMEI, cuja aceitação ficará condicionada à verificação da autenticidade no sítio www.portaldoempreendedor.gov.br;

9.9.4. No caso de sociedade empresária ou empresa individual de responsabilidade limitada - EIRELI: ato constitutivo, estatuto ou contrato social em vigor, devidamente registrado na Junta Comercial da respectiva sede, acompanhado de documento comprobatório de seus administradores;

9.9.5. Inscrição no Registro Público de Empresas Mercantis onde opera, com averbação no Registro onde tem sede a matriz, no caso de ser o participante sucursal, filial ou agência;

9.9.6. No caso de sociedade simples: inscrição do ato constitutivo no Registro Civil das Pessoas Jurídicas do local de sua sede, acompanhada de prova da indicação dos seus administradores;

9.9.7. No caso de cooperativa: ata de fundação e estatuto social em vigor, com a ata da assembleia que o aprovou, devidamente arquivado na Junta Comercial ou inscrito no Registro Civil das Pessoas Jurídicas da respectiva sede, bem como o registro de que trata o art. 107 da Lei nº 5.764, de 1971;

9.9.8. No caso de empresa ou sociedade estrangeira em funcionamento no País: decreto de autorização;

9.9.9. Os documentos acima deverão estar acompanhados de todas as alterações ou da consolidação respectiva;

9.10. **HABILITAÇÃO FISCAL, SOCIAL E TRABALHISTA:**

9.10.1. Prova de inscrição no Cadastro Nacional de Pessoas Jurídicas (CNPJ) ou no Cadastro de Pessoas Físicas (CPF), conforme o caso;

9.10.2. Prova de inscrição no cadastro de contribuintes estadual e/ou municipal, se houver relativo ao domicílio ou sede do licitante, pertinente ao seu ramo de atividade e compatível com o objeto contratual;

9.10.3. Prova de regularidade fiscal perante a Fazenda Nacional, mediante apresentação de certidão expedida conjuntamente pela Secretaria da Receita Federal do Brasil (RFB) e pela Procuradoria-Geral da Fazenda Nacional (PGFN), referente a todos os créditos tributários federais e à Dívida Ativa da União (DAU) por elas administrados, inclusive aqueles relativos à Seguridade Social, nos termos da Portaria Conjunta nº 1.751, de 02/10/2014, do Secretário da Receita Federal do Brasil e da Procuradora-Geral da Fazenda Nacional.

9.10.4. Prova de regularidade com o Fundo de Garantia do Tempo de Serviço (FGTS);

9.10.5. Prova de inexistência de débitos inadimplidos perante a justiça do trabalho, mediante a apresentação de certidão negativa ou positiva com efeito de negativa, nos termos do Título VII-A da Consolidação das Leis do Trabalho, aprovada pelo Decreto-Lei nº 5.452/1943;

9.10.6. Prova de Regularidade com a Fazenda Estadual do domicílio ou sede da licitante, mediante a apresentação da:

9.10.6.1. Certidão Negativa de Débitos Fiscais;

9.10.6.2. Certidão Negativa de Inscrição de Débitos na Dívida Ativa Estadual

9.10.7. Prova de Regularidade com a Fazenda Municipal do domicílio ou sede da licitante, mediante a apresentação da:

9.10.7.1. Certidão Negativa de Débitos Fiscais;

9.10.7.2. Certidão Negativa de Inscrição de Débitos na Dívida Ativa Municipal

9.10.8. Caso o licitante detentor do menor preço seja qualificado como microempresa ou empresa de pequeno porte deverá apresentar toda a documentação exigida para efeito de comprovação de regularidade fiscal, mesmo que esta apresente alguma restrição, sob pena de inabilitação.

9.11. **HABILITAÇÃO ECONÔMICO-FINANCEIRA**.

9.11.1. Certidão Negativa de falência, de concordata, de recuperação judicial ou extrajudicial (Lei nº 11.101/2005), expedida pelo distribuidor da sede da empresa, datado dos últimos 30 (trinta) dias, ou que esteja dentro do prazo de validade expresso na própria Certidão;

9.11.2. No caso de certidão positiva de recuperação judicial ou extrajudicial, o licitante deverá apresentar a comprovação de que o respectivo plano de recuperação foi acolhido judicialmente, na forma do art. 58, da Lei n.º 11.101, de 09 de fevereiro de 2005, sob pena de inabilitação, devendo, ainda, comprovar todos os demais requisitos de habilitação.

9.11.3. Balanço patrimonial e demonstrações contábeis dos dois últimos exercícios sociais, juntamente com os termo de abertura e encerramento, já exigíveis e apresentados na forma da lei, que comprovem a boa situação financeira da empresa, vedada a sua substituição por balancetes ou balanços provisórios, podendo ser atualizados por índices oficiais quando encerrado há mais de 3 (três) meses da data de apresentação da proposta;

9.11.3.1. No caso de fornecimento de bens para pronta entrega, não será exigido da licitante qualificada como microempresa ou empresa de pequeno porte, a apresentação de balanço patrimonial do último exercício financeiro. (Art. 3º do Decreto nº 8.538/2015);

9.11.3.2. No caso de empresa constituída no exercício social vigente, admite-se a apresentação de balanço patrimonial e demonstrações contábeis referentes ao período de existência da sociedade;

9.11.3.3. É admissível o balanço intermediário, se decorrer de lei ou contrato social/estatuto social.

9.11.3.4. Caso o licitante seja cooperativa, tais documentos deverão ser acompanhados da última auditoria contábil-financeira, conforme dispõe o artigo 112 da Lei nº 5.764, de 1971, ou de uma declaração, sob as penas da lei, de que tal auditoria não foi exigida pelo órgão fiscalizador;

9.11.4. A comprovação da situação financeira da empresa será constatada mediante obtenção de índices de Liquidez Geral (LG), Solvência Geral (SG) e Liquidez Corrente (LC), superiores a 1 (hum) resultantes da aplicação das fórmulas:

$$LG = \frac{\text{Ativo Circulante + Realizável a Longo Prazo}}{\text{Passivo Circulante + Passivo Não Circulante}}$$

$$SG = \frac{\text{Ativo Total}}{\text{Passivo Circulante + Passivo Não Circulante}}$$

$$LC = \frac{\text{Ativo Circulante}}{\text{Passivo Circulante}}$$

9.11.5. As empresas que apresentarem resultado inferior ou igual a 1 (um) em qualquer dos índices de Liquidez Geral (LG), Solvência Geral (SG) e Liquidez Corrente (LC), deverão comprovar, considerados os riscos para a Administração, e, a critério da autoridade competente, o capital mínimo ou o patrimônio líquido mínimo de 10% (dez por cento) do valor estimado da contratação ou do item pertinente.

9.12. **QUALIFICAÇÃO TÉCNICA.**

9.12.1. Atestado fornecido por pessoa jurídica de direito público ou privado, comprovando que a licitante executou ou executa fornecimento e/ou serviços compatíveis com o objeto deste Pregão. O atestado deverá ser impresso em papel timbrado do emitente, constando seu CNPJ e endereço completo, devendo ser assinado por seus sócios, diretores, administradores, procuradores, gerentes ou servidor responsável, com expressa indicação de seu nome completo e cargo/função.

9.13. A existência de restrição relativamente à regularidade fiscal e trabalhista não impede que a licitante qualificada como microempresa ou empresa de pequeno porte seja declarada vencedora, uma vez que atenda a todas as demais exigências do edital.

9.13.1. A declaração do vencedor acontecerá no momento imediatamente posterior à fase de habilitação.

9.14. Caso a proposta mais vantajosa seja ofertada por licitante qualificada como microempresa ou empresa de pequeno porte, e uma vez constatada a existência de alguma restrição no que tange à regularidade fiscal e trabalhista, a mesma será convocada para, no prazo de 5 (cinco) dias úteis, após a declaração do vencedor, comprovar a regularização. O prazo poderá ser prorrogado por igual período, a critério da administração pública, quando requerida pelo licitante, mediante apresentação de justificativa.

9.15. A não-regularização fiscal e trabalhista no prazo previsto no subitem anterior acarretará a inabilitação do licitante, sem prejuízo das sanções previstas neste Edital, sendo facultada a convocação dos licitantes remanescentes, na ordem de classificação. Se, na ordem de classificação, seguir-se outra microempresa, empresa de pequeno porte ou sociedade cooperativa com alguma restrição na documentação fiscal e trabalhista, será concedido o mesmo prazo para regularização.

9.16. Havendo necessidade de analisar minuciosamente os documentos exigidos, o Pregoeiro suspenderá a sessão, informando no "chat" a nova data e horário para a continuidade da mesma.
9.17. Será inabilitado o licitante que não comprovar sua habilitação, seja por não apresentar quaisquer dos documentos exigidos, ou apresentá-los em desacordo com o estabelecido neste Edital.

9.18. Nos itens não exclusivos a microempresas e empresas de pequeno porte, em havendo inabilitação, haverá nova verificação, pelo sistema, da eventual ocorrência do empate ficto, previsto nos artigos 44 e 45 da LC nº 123/2006, seguindo-se a disciplina antes estabelecida para aceitação da proposta subsequente.

9.19. Constatado o atendimento às exigências de habilitação fixadas no Edital, o licitante será declarado vencedor.

10. DO ENCAMINHAMENTO DA PROPOSTA VENCEDORA.

10.1. A proposta final do licitante declarado vencedor deverá ser encaminhada no prazo de **02 (DUAS) HORAS** a contar da solicitação do Pregoeiro no sistema eletrônico e deverá:

10.1.1. Ser redigida em língua portuguesa, digitada, em uma via, sem emendas, rasuras, entrelinhas ou ressalvas, devendo a última folha ser assinada e as demais rubricadas pelo licitante ou seu representante legal.

10.1.2. Conter a indicação do banco, número da conta e agência do licitante vencedor, para fins de pagamento.

10.2. A proposta final deverá ser documentada nos autos e será levada em consideração no decorrer da execução do contrato e aplicação de eventual sanção à Contratada, se for o caso.

10.2.1. Todas as especificações do objeto contidas na proposta, tais como marca, modelo, tipo, fabricante e procedência, vinculam a Contratada.

10.3. Os preços devem ser expressos em moeda corrente nacional, o valor unitário em algarismos e o valor global em algarismos e por extenso.

10.3.1. Ocorrendo divergência entre os preços unitários e o preço global, prevalecerão os primeiros; no caso de divergência entre os valores numéricos e os valores expressos por extenso, prevalecerão estes últimos.

10.4. A oferta deverá ser firme e precisa, limitada, rigorosamente, ao objeto deste Edital, sem conter alternativas de preço ou de qualquer outra condição que induza o julgamento a mais de um resultado, sob pena de desclassificação.

10.5. A proposta deverá obedecer aos termos deste Edital e seus Anexos, não sendo considerada aquela que não corresponda às especificações ali contidas ou que estabeleça vínculo à proposta de outro licitante.

10.6. As propostas que contenham a descrição do objeto, o valor e os documentos complementares estarão disponíveis na internet, após a homologação.

11. DOS RECURSOS.

11.1. Declarado o vencedor e decorrida a fase de regularização fiscal e trabalhista da licitante qualificada como microempresa ou empresa de pequeno porte, se for o caso, deverá o licitante interessado manifestar, imediatamente, a sua intenção de recorrer, em campo próprio do sistema.

11.2. O recorrente terá, a partir de então, o prazo 3 (três) dias úteis para apresentar as razões, pelo sistema eletrônico, ficando os demais licitantes, desde logo, intimados para, querendo, apresentarem contrarrazões também pelo sistema eletrônico, em outros 3 (três) dias úteis, que começarão a contar do término do prazo do recorrente, sendo-lhes assegurada vista imediata dos elementos indispensáveis à defesa de seus interesses

11.3. O acolhimento do recurso invalida tão somente os atos insuscetíveis de aproveitamento.

11.4. Os autos do processo permanecerão com vista franqueada aos interessados, no endereço constante neste Edital.

12. DA REABERTURA DA SESSÃO PÚBLICA.

12.1. A sessão pública poderá ser reaberta:

12.1.1. Nas hipóteses de provimento de recurso que leve à anulação de atos anteriores à realização da sessão pública precedente ou em que seja anulada a própria sessão pública, situação em que serão repetidos os atos anulados e os que dele dependam.

12.1.2. Quando houver erro na aceitação do preço melhor classificado ou quando o licitante declarado vencedor não assinar o contrato, não retirar o instrumento equivalente ou não comprovar a regularização fiscal e trabalhista, nos termos do art. 43, §1º da LC nº 123/2006. Nessas hipóteses, serão adotados os procedimentos imediatamente posteriores ao encerramento da etapa de lances.

12.2. Todos os licitantes remanescentes deverão ser convocados para acompanhar a sessão reaberta.

12.2.1. A convocação se dará por meio do sistema eletrônico ("chat"), ou e-mail, ou de acordo com a fase do procedimento licitatório.

12.2.2. A convocação feita por e-mail dar-se-á de acordo com os dados contidos no **CADASTRO DO PORTAL DE COMPRAS PÚBLICAS,** sendo responsabilidade do licitante manter seus dados cadastrais atualizados.

13. DO ENCERRAMENTO DA LICITAÇÃO E CADASTRO DE RESERVA.

13.1. Com base no artigo 71 da Lei nº 14.133/21, encerradas as fases de julgamento e habilitação, e exauridos os recursos administrativos, o processo licitatório será encaminhado à autoridade superior, que poderá:

13.1.1. determinar o retorno dos autos para saneamento de irregularidades;

13.1.2. revogar a licitação por motivo de conveniência e oportunidade, resultante de fato superveniente devidamente comprovado;

13.1.3. proceder à anulação da licitação, de ofício ou mediante provocação de terceiros, sempre que presente ilegalidade insanável;

13.1.4. adjudicar o objeto e homologar a licitação.

13.2. Será permitida a adjudicação e a homologação parcial do procedimento licitatório quando o seu objeto possuir mais de um item ou lote.

13.3. Após a homologação os licitantes poderão reduzir seus preços ao valor da proposta do licitante mais bem classificado.

13.4. Constará na ata da sessão pública deste pregão a informação dos licitantes que aceitarem cotar os bens ou serviços com preços iguais ao do licitante vencedor do certame.

13.5. A apresentação de novas propostas na forma deste item não prejudicará o resultado do certame em relação ao licitante melhor classificado.

13.6. Havendo um ou mais licitantes que aceitem cotar suas propostas em valor igual ao do licitante vencedor, estes serão classificados segundo a ordem da última proposta individual apresentada durante a fase competitiva.

13.7. Esta ordem de classificação dos licitantes registrados deverá ser respeitada nas contratações e somente será utilizada caso o melhor colocado no certame não assine a ata ou tenha seu registro cancelado.

13.8. A habilitação dos fornecedores que comporão o cadastro de reserva será efetuada quando houver necessidade de contratação de fornecedor remanescente.

14. DA GARANTIA DE EXECUÇÃO.

14.1. Não haverá exigência de garantia de execução para a presente contratação.

15. DA ATA DE REGISTRO DE PREÇOS E HIPÓTESES DE CANCELAMENTO DO REGISTRO DE FORNECEDOR E PREÇOS REGISTRADOS

15.1. Após a homologação da licitação, em sendo realizada a contratação, será firmada Ata de registro de Preços.

15.2. O adjudicatário terá o prazo de **05 dias úteis**, contados a partir da data de sua convocação, para assinar a Ata de Registro de Preços, sob pena de decair do direito à contratação, sem prejuízo das sanções previstas neste Edital.

15.3. O prazo previsto no subitem anterior poderá ser prorrogado, por igual período, por solicitação justificada do adjudicatário e aceita pela Administração.

15.4. O prazo de vigência da ata de registro de preços, que será de um ano e poderá ser prorrogado por igual período, desde que comprovado o preço vantajoso;

15.5. As condições de habilitação consignadas neste Edital deverão ser mantidas pelo licitante durante a vigência da Ata de Registro de Preços.

15.6. Demais clausulas referente à gestão da ata estão dispostas na minuta de Ata de Registro de Preços, anexo deste edital.

15.7. A contratação com os fornecedores registrados na ata será formalizada pelo órgão ou pela entidade interessada por meio de instrumento contratual, emissão de nota de empenho de despesa, autorização de compra ou outro instrumento hábil.

15.7.1. Os instrumentos de que trata a cláusula acima serão assinados no prazo de validade da ata de registro de preços.

15.7.2. Os contratos decorrentes do sistema de registro de preços seguirão as disposições da lei 14.133/2021.

15.8. Do Cancelamento do registro do fornecedor

15.8.1. O registro do fornecedor será cancelado pelo órgão ou pela entidade gerenciadora, quando o fornecedor:

15.8.2. Descumprir as condições da ata de registro de preços sem motivo justificado;

15.8.3. Não retirar a nota de empenho, ou instrumento equivalente, no prazo estabelecido pela Administração sem justificativa razoável;

15.8.4. Não aceitar manter seu preço registrado, na hipótese prevista no § 2º do art. 27; ou

15.8.5. Sofrer sanção prevista nos incisos III ou IV do caput do art.156 da lei nº 14.133/2021.

15.9. Do Cancelamento dos preços registrados

15.9.1. O cancelamento dos preços registrados poderá ser realizado pelo gerenciador, total ou parcialmente, nas seguintes hipóteses, desde que devidamente comprovadas e justificadas:

15.9.1.1. Por razão de interesse público;

15.9.1.2. A pedido do fornecedor, decorrente de caso fortuito ou força maior; ou

15.9.1.3. Se não houver êxito nas negociações dos preços registrados;

16. DAS CONDIÇÕES PARA ALTERAÇÃO OU ATUALIZAÇÃO DE PREÇOS REGISTRADOS

16.1. O Índice de reajustamento é de 10% (dez por cento), as condições para reajustamento são as determinadas pela Lei 14.133/2021.

16.2. Os preços registrados poderão ser alterados ou atualizados em decorrência de eventual redução dos preços praticados no mercado ou de fato que eleve o custo dos bens ou dos serviços registrados, nas seguintes situações:
16.2.1. Em caso de força maior, caso fortuito ou fato do príncipe ou em decorrência de fatos imprevisíveis ou previsíveis de consequências incalculáveis, que inviabilizem a execução da ata tal como pactuada, nos termos do disposto na alínea "d" do inciso II do **caput** do art. 124 da Lei nº 14.133, de 2021;

16.2.2. Em caso de criação, alteração ou extinção de quaisquer tributos ou encargos legais ou superveniência de disposições legais, com comprovada repercussão sobre os preços registrados;

16.3. Da Negociação de preços registrados:

16.3.1. Na hipótese de o preço registrado tornar-se superior ao preço praticado no mercado, por motivo superveniente, o órgão ou a entidade gerenciadora convocará o fornecedor para negociar a redução do preço registrado.

16.3.2. Caso não aceite reduzir seu preço aos valores praticados pelo mercado, o fornecedor será liberado do compromisso assumido quanto ao item registrado, sem aplicação de penalidades administrativas.

16.3.3. Na hipótese prevista acima, o gerenciador convocará os fornecedores do cadastro de reserva, na ordem de classificação, para verificar se aceitam reduzir seus preços aos valores de mercado.

16.3.4. Se não obtiver êxito nas negociações, o órgão ou a entidade gerenciadora procederá ao cancelamento da ata de registro de preços, e adotará as medidas cabíveis para a obtenção de contratação mais vantajosa.

16.3.5. Na hipótese de o preço de mercado tornar-se superior ao preço registrado e o fornecedor não poder cumprir as obrigações estabelecidas na ata, será facultado ao fornecedor requerer ao gerenciador a alteração do preço registrado, mediante comprovação de fato superveniente que o impossibilite de cumprir o compromisso.

16.3.6. Para fins do disposto acima o fornecedor encaminhará, juntamente com o pedido de alteração, a documentação comprobatória ou a planilha de custos que demonstre a inviabilidade do preço registrado em relação às condições inicialmente pactuadas.

16.3.7. Na hipótese de não comprovação da existência de fato superveniente que inviabilize o preço registrado, o pedido será indeferido pelo órgão ou pela entidade gerenciadora e o fornecedor deverá cumprir as obrigações estabelecidas na ata, sob pena de cancelamento do seu registro, sem prejuízo da aplicação das sanções previstas.

16.3.8. Na hipótese de cancelamento do registro do fornecedor, o gerenciador convocará os fornecedores do cadastro de reserva, na ordem de classificação, para verificar se aceitam manter seus preços registrados.

Se não obtiver êxito nas negociações, o órgão ou a entidade gerenciadora procederá ao cancelamento da ata de registro de preços e adotará as medidas cabíveis para a obtenção da contratação mais vantajosa.

17. DO REAJUSTAMENTO EM SENTIDO GERAL.

17.1. As regras acerca do reajustamento em sentido geral do valor contratual são as estabelecidas no Termo de Referência, anexo a este Edital.

18. DO RECEBIMENTO DO OBJETO E DA FISCALIZAÇÃO.

18.1. Os critérios de recebimento e aceitação do objeto e de fiscalização estão previstos no Termo de Referência.

19. DAS OBRIGAÇÕES DA CONTRATANTE E DA CONTRATADA.

19.1. As obrigações da Contratante e da Contratada são as estabelecidas no Termo de Referência.

20. DO PAGAMENTO.

20.1. As regras acerca do pagamento são as estabelecidas no Termo de Referência, anexo a este Edital.

21. DAS SANÇÕES ADMINISTRATIVAS.

21.1. Comete infração administrativa, nos termos da Lei nº 14.133/2021, o licitante/adjudicatário que:

21.1.1. Der causa à inexecução parcial ou total do contrato;

21.1.2. Deixar de entregar os documentos exigidos no certame;

21.1.3. Não mantiver a proposta, salvo em decorrência de fato superveniente devidamente justificado;

21.1.4. Não assinar o termo de contrato ou aceitar/retirar o instrumento equivalente, quando convocado dentro do prazo de validade da proposta;

21.1.5. Ensejar o retardamento da execução ou entrega do objeto da licitação sem motivo justificado;

21.1.6. Apresentar declaração ou documentação falsa;

21.1.7. Fraudar a licitação ou praticar ato fraudulento na execução do contrato;

21.1.8. Comportar-se de modo inidôneo ou cometer fraude de qualquer natureza;

21.1.9. Praticar atos ilícitos com vistas a frustrar os objetivos da licitação;

21.1.10. Praticar ato lesivo previsto no art. 5º da Lei nº 12.846/2013.

21.2. O licitante/adjudicatário que cometer qualquer das infrações discriminadas nos subitens anteriores ficará sujeito, sem prejuízo da responsabilidade civil e criminal, às seguintes sanções:

a) Advertência por escrito;

b) Multa;

c) Impedimento de licitar e contratar;

d) Declaração de inidoneidade para licitar ou contratar.

21.3. A penalidade de multa pode ser aplicada cumulativamente com as demais sanções.

21.4. Do ato que aplicar a penalidade caberá recurso, no prazo de 15 (quinze) dias úteis, a contar da ciência da intimação, podendo a autoridade que tiver proferido o ato reconsiderar sua decisão ou, no prazo de 05 (cinco) dias encaminhá-lo devidamente informados para a apreciação e decisão superior, no prazo de 20 (vinte) dias úteis.

21.5. Serão publicadas na Imprensa Oficial do município de Caxias - MA, as sanções administrativas previstas no ITEM 21.2, c, d, deste edital, inclusive a reabilitação perante a Administração Pública.

21.6. DA FRAUDE E DA CORRUPÇÃO - Os licitantes e o contratado devem observar e fazer observar, por seus fornecedores e subcontratados, se admitida à subcontratação, o mais alto padrão de ética durante todo o processo de licitação, de contratação e de execução do objeto contratual.

21.6.1. PARA OS PROPÓSITOS DESTA CLÁUSULA, DEFINEM-SE AS SEGUINTES PRÁTICAS:

a) PRÁTICA CORRUPTA: Oferecer, dar, receber ou solicitar, direta ou indiretamente, qualquer vantagem com o objetivo de influenciar a ação de servidor público no processo de licitação ou na execução do contrato;

b) PRÁTICA FRAUDULENTA: A falsificação ou omissão dos fatos, com o objetivo de influenciar o processo de licitação ou de execução do contrato;

c) PRÁTICA CONCERTADA: Esquematizar ou estabelecer um acordo entre dois ou mais licitantes, com ou sem o conhecimento de representantes ou prepostos do órgão licitador, visando estabelecer preços em níveis artificiais e não-competitivos;

d) PRÁTICA COERCITIVA: Causar danos ou ameaçar causar dano, direta ou indiretamente, às pessoas ou sua propriedade, visando influenciar sua participação em um processo licitatório ou afetar a execução do contrato.

e) PRÁTICA OBSTRUTIVA: Destruir, falsificar, alterar ou ocultar provas em inspeções ou fazer declarações falsas aos representantes do organismo financeiro multilateral, com o objetivo de impedir materialmente a apuração de alegações de prática prevista acima; atos cuja intenção seja impedir materialmente o exercício do direito de o organismo financeiro multilateral promover inspeção.

22. DA IMPUGNAÇÃO AO EDITAL E DO PEDIDO DE ESCLARECIMENTO.

22.1. Até 03 (três) dias úteis antes da data designada para a abertura da sessão pública, qualquer pessoa poderá impugnar este Edital e/ou apresentar pedido de esclarecimento.

22.2. A IMPUGNAÇÃO **e/ou PEDIDO DE ESCLARECIMENTO DEVERÃO ser feitos EXCLUSIVAMENTE por FORMA ELETRÔNICA no sistema www.portaldecompraspublicas.com.br**.

22.3. A resposta à impugnação ou ao pedido de esclarecimento será divulgada no Portal de Compras Públicas no prazo de até 3 (três) dias úteis, limitado ao último dia útil anterior à data da abertura do certame.

22.4. Acolhida a impugnação, será definida e publicada nova data para a realização do certame.

22.5. As impugnações e pedidos de esclarecimentos não suspendem os prazos previstos no certame, salvo quando se amolda ao art. 55 parágrafo 1º, da Lei nº 14.133/2021.

22.5.1. A concessão de efeito suspensivo à impugnação é medida excepcional e deverá ser motivada pelo Pregoeiro, nos autos do processo de licitação.

22.6. As respostas aos pedidos de esclarecimentos serão divulgadas pelo sistema e vincularão os participantes e a administração.

22.7. As respostas às impugnações e aos esclarecimentos solicitados, bem como outros avisos de ordem geral, serão cadastradas no sítio **www.portaldecompraspublicas.com.br**, sendo de responsabilidade dos licitantes, seu acompanhamento.

22.8. A petição de impugnação apresentada por empresa deve ser firmada por sócio, pessoa designada para a administração da sociedade empresária, ou procurador, e vir acompanhada, conforme o caso, de estatuto ou contrato social e suas posteriores alterações, se houver, do ato de designação do administrador, ou de procuração pública ou particular (instrumento de mandato com poderes para impugnar o Edital).

23. DAS DISPOSIÇÕES GERAIS.

23.1. Da sessão pública do Pregão divulgar-se-á Ata no sistema eletrônico.

23.2. Não havendo expediente ou ocorrendo qualquer fato superveniente que impeça a realização do certame na data marcada, a sessão será automaticamente transferida para o primeiro dia útil subsequente, no mesmo horário anteriormente estabelecido, desde que não haja comunicação em contrário, pelo Pregoeiro.

23.3. Todas as referências de tempo no Edital, no aviso e durante a sessão pública observarão o horário de Brasília – DF.

23.4. No julgamento das propostas e da habilitação, o Pregoeiro poderá sanar erros ou falhas que não alterem a substância das propostas, dos documentos e sua validade jurídica, mediante despacho fundamentado, registrado em ata e acessível a todos, atribuindo-lhes validade e eficácia para fins de habilitação e classificação.

23.5. A homologação do resultado desta licitação não implicará direito à contratação.

23.6. As normas disciplinadoras da licitação serão sempre interpretadas em favor da ampliação da disputa entre os interessados, desde que não comprometam o interesse da Administração, o princípio da isonomia, a finalidade e a segurança da contratação.

23.7. Os licitantes assumem todos os custos de preparação e apresentação de suas propostas e a Administração não será, em nenhum caso, responsável por esses custos, independentemente da condução ou do resultado do processo licitatório.

23.8. Na contagem dos prazos estabelecidos neste Edital e seus Anexos, excluir-se-á o dia do início e incluir-se-á o do vencimento. Só se iniciam e vencem os prazos em dias de expediente na Administração.

23.9. O desatendimento de exigências formais não essenciais não importará o afastamento do licitante, desde que seja possível o aproveitamento do ato, observados os princípios da isonomia e do interesse público.

23.10. O licitante é o responsável pela fidelidade e legitimidade das informações prestadas e dos documentos apresentados em qualquer fase da licitação.

23.10.1. A falsidade de qualquer documento apresentado ou a inverdade das informações nele contidas implicará a imediata desclassificação do proponente que o tiver apresentado, ou, caso tenha sido o vencedor, a rescisão do contrato ou do documento equivalente, sem prejuízo das demais sanções cabíveis.

23.11. Em caso de divergência entre disposições deste Edital e de seus anexos ou demais peças que compõem o processo, prevalecerá as deste Edital.

23.12. A prefeitura municipal de Caxias - MA, poderá revogar este Pregão por razões de interesse público decorrente de fato superveniente que constitua óbice manifesto e incontornável, ou anulá-lo por ilegalidade, de ofício ou por provocação de terceiros, salvo quando for viável a convalidação do ato ou do procedimento viciado, desde que observados os princípios da ampla defesa e contraditório.

23.12.1. A anulação do Pregão induz à extinção do contrato.

23.12.2. A anulação da licitação por motivo de ilegalidade não gera obrigação de indenizar.

23.13. É facultado à Autoridade Superior, em qualquer fase deste Pregão, promover diligência destinada a esclarecer ou completar a instrução do processo, vedada a inclusão posterior de informação ou de documentos que deveriam ter sido apresentados para fins de classificação e habilitação.

23.14. O Edital está disponibilizado, na íntegra, nos endereços eletrônicos: www.portaldecompraspublicas.com.br, https://www.gov.br/pncp/pt-br, https:// caxias.ma.gov.br/ e também poderão ser lidos e/ou obtidos no prédio da Comissão Central de Licitação, situado **Praça Gonçalves Dias,**

S/N, Centro, Caxias-Ma(Antigo Fórum Desembargador Artur Almada Lima), no horário das 08h00min (oito horas) às 13h00min (treze horas), no mesmo endereço e período em que os autos do processo administrativo permanecerão com acesso e vista franqueada aos interessados.

23.15. Integram este Edital, para todos os fins e efeitos, os seguintes anexos:

ANEXO I – TERMO DE REFERÊNCIA

ANEXO II - MODELO DE PROPOSTA DE PREÇOS;

ANEXO III – MODELO DE DECLARAÇÃO DE SUJEIÇÃO ÀS CONDIÇÕES ESTABELECIDAS NO EDITAL E DE INEXISTÊNCIA DE FATOS SUPERVENIENTES IMPEDITIVOS DA HABILITAÇÃO;

ANEXO IV – MODELO DE DECLARAÇÃO NOS TERMOS DO INCISO XXXIII, ART. 7º DA CONSTITUIÇÃO FEDERAL;

ANEXO V – MODELO DE DECLARAÇÃO DE ELABORAÇÃO INDEPENDENTE DE PROPOSTA;

ANEXO VI – MODELO DE DECLARAÇÃO DO PORTE DA EMPRESA;

ANEXO VII – MODELO DE DECLARAÇÃO DE IDONEIDADE;

ANEXO VIII – DECLARAÇÃO DE CUMPRIMENTO DOS REQUISITOS DE HABILITAÇÃO;

ANEXO IX – MINUTA DA ATA DE REGISTRO DE PREÇOS;

ANEXO X – MINUTA DO CONTRATO.

***, *** local e data completa.

Pregoeiro MUNICIPAL
***** nome**
***** identificação**

ANEXO I – TERMO DE REFERÊNCIA

ANEXO II – PROPOSTA DE PREÇOS (MODELO)

Pregão ELETRÔNICO Nº ***
PROCESSO ADMINISTRATIVO Nº ***
SESSÃO PÚBLICA: ----/----/20**, ÀS ----H----MIN (----) HORAS.
LOCAL: : **PREFEITURA MUNCIPAL DE _____ / UF**
IDENTIFICAÇÃO DA PROPONENTE

NOME DE FANTASIA:	
RAZÃO SOCIAL:	
CNPJ:	
INSC. EST.:	
OPTANTE PELO SIMPLES? SIM ( ) NÃO( )	
ENDEREÇO:	
BAIRRO:	**CIDADE:**
CEP:	**E-MAIL:**
TELEFONE:	**FAX:**
CONTATO DA LICITANTE:	**TELEFONE:**
BANCO DA LICITANTE:	**CONTA BANCÁRIA DA LICITANTE:**
Nº DA AGÊNCIA:	

ITENS	DESCRIÇÃO	MARCA	QUANT.	UNIDADE	VALOR UNITÁRIO R$	VALOR TOTAL R$
1.						
TOTAL POR EXTENSO:						

A EMPRESA: ..... DECLARA QUE:

1 ESTÃO INCLUSAS NO VALOR COTADO TODAS AS DESPESAS COM MÃO DE OBRA E, BEM COMO, TODOS OS TRIBUTOS E ENCARGOS FISCAIS, SOCIAIS, TRABALHISTAS, PREVIDENCIÁRIOS E COMERCIAIS E, AINDA, OS GASTOS COM TRANSPORTE E ACONDICIONAMENTO DOS PRODUTOS EM EMBALAGENS ADEQUADAS.

2 VALIDADE DA PROPOSTA: 60 (SESSENTA) DIAS.

3 PRAZO DE INICIO DE FORNECIMENTO/EXECUÇÃO DOS SERVIÇOS DE ACORDO COM O ESTABELECIDO NO TERMO DE REFERENCIA (ANEXO I) DO EDITAL DESSE PROCESSO.

4 QUE NÃO INCIDE NAS VEDAÇÕES PREVISTAS NA LEI Nº 14.133/2021.

5 QUE O PRAZO DE INICIO DA ENTREGA DOS EQUIPAMENTOS SERÁ DE ACORDO COM OS TERMOS ESTABELECIDOS NO ANEXO I, DESTE EDITAL A CONTAR DO RECEBIMENTO, POR PARTE DA CONTRATADA, DA ORDEM DE COMPRA OU DOCUMENTO SIMILAR, NA *** endereço, TODOS OS BENS SERÃO AVALIADOS, SOB PENA DE DEVOLUÇÃO DE NÃO ACEITE, CASO NÃO ATENDA A DESCRIMINAÇÃO DO TERMO DE REFERÊNCIA DO REFERIDO EDITAL OU DE MÁ QUALIDADE.

LOCAL E DATA

_____
CARIMBO DA EMPRESA/ASSINATURA DO RESPONSÁVEL

OBS. SERÃO DESCLASSIFICADAS AS PROPOSTAS QUE APRESENTAREM COTAÇÕES CONTENDO PREÇOS EXCESSIVOS, SIMBÓLICOS, DE VALOR ZERO OU INEXEQUÍVEIS, NA FORMA DA LEGISLAÇÃO EM VIGOR, OU AINDA, QUE OFEREÇAM PREÇOS OU VANTAGENS BASEADAS NAS OFERTAS DOS DEMAIS LICITANTES.

ANEXO III – DECLARAÇÃO DE SUJEIÇÃO ÀS CONDIÇÕES ESTABELECIDAS NO EDITAL E DE INEXISTÊNCIA DE FATOS SUPERVENIENTES IMPEDITIVOS DA HABILITAÇÃO

Pregão ELETRÔNICO Nº ***
PROCESSO ADMINISTRATIVO Nº ***

À
PREFEITURA MUNCIPAL DE _____ / UF
AO Pregoeiro E EQUIPE DE APOIO.

_____, PORTADOR DO RG _____, ABAIXO ASSINADO, NA QUALIDADE DE RESPONSÁVEL LEGAL DA PROPONENTE, _____, CNPJ _____, DECLARA EXPRESSAMENTE QUE SE SUJEITA ÀS CONDIÇÕES ESTABELECIDAS NO EDITAL ACIMA CITADO E QUE ACATARÁ INTEGRALMENTE QUALQUER DECISÃO QUE VENHA A SER TOMADA PELO ÓRGÃO LICITANTE QUANTO À QUALIFICAÇÃO APENAS DAS PROPONENTES QUE TENHAM ATENDIDO ÀS CONDIÇÕES ESTABELECIDAS NO EDITAL E QUE DEMONSTREM INTEGRAL CAPACIDADE DE EXECUTAR O FORNECIMENTO DO BEM PREVISTO.

DECLARA, AINDA, PARA TODOS OS FINS DE DIREITO, A INEXISTÊNCIA DE FATOS SUPERVENIENTES IMPEDITIVOS DA HABILITAÇÃO OU QUE COMPROMETA A IDONEIDADE DA PROPONENTE.

_____, EM, ___ DE _____ DE 20***.

(ASSINATURA DO RESPONSÁVEL E CPF)

ANEXO IV – MODELO DE DECLARAÇÃO NOS TERMOS DO INCISO XXXIII DO ARTIGO 7º DA CONSTITUIÇÃO FEDERAL DE 1988

Pregão ELETRÔNICO Nº ***
PROCESSO ADMINISTRATIVO Nº ***

(PAPEL TIMBRADO DA EMPRESA)

....., INSCRITO NO CNPJ Nº ....., POR INTERMÉDIO DE SEU REPRESENTANTE LEGAL O(A) SR(A) ....., PORTADOR(A) DA CARTEIRA DE IDENTIDADE Nº ..... E CPF Nº....., DECLARA, PARA FINS DO DISPOSTO NO INC. VI DO ART. Nº 68 DA LEI Nº 14.133/2021, QUE NÃO EMPREGA MENOR DE DEZOITO ANOS EM TRABALHO NOTURNO, PERIGOSO OU INSALUBRE E NÃO EMPREGA MENOR DE DEZESSEIS ANOS.

RESSALVA: EMPREGA MENOR, A PARTIR DE QUATORZE ANOS, NA CONDIÇÃO DE APRENDIZ ( )[1].

.....
(DATA)

.....
(REPRESENTANTE LEGAL)

[1] Observação: em caso afirmativo, assinalar a ressalva acima.

ANEXO V – DECLARAÇÃO DE ELABORAÇÃO INDEPENDENTE DE PROPOSTA. (MODELO)

Pregão ELETRÔNICO Nº ***
PROCESSO ADMINISTRATIVO Nº ***

(IDENTIFICAÇÃO COMPLETA DO REPRESENTANTE DA LICITANTE), COMO REPRESENTANTE DEVIDAMENTE CONSTITUÍDO DE (IDENTIFICAÇÃO COMPLETA DA LICITANTE), PARA FINS DO DISPOSTO NO EDITAL DE LICITAÇÃO: **Pregão ELETRÔNICA Nº ***,** DECLARA, SOB AS PENAS DA LEI, EM ESPECIAL O ART. 299 DO CÓDIGO PENAL BRASILEIRO, QUE:

A) A PROPOSTA APRESENTADA PARA PARTICIPAR DO **PREGÃO ELETRÔNICA Nº ***,** FOI ELABORADA DE MANEIRA INDEPENDENTE (PELO LICITANTE), E O CONTEÚDO DA PROPOSTA NÃO FOI, NO TODO OU EM PARTE, DIRETA OU INDIRETAMENTE, INFORMADO, DISCUTIDO OU RECEBIDO DE QUALQUER OUTRO PARTICIPANTE POTENCIAL OU DE FATO DO **PREGÃO ELETRÔNICA Nº ***,** POR QUALQUER MEIO OU POR QUALQUER PESSOA;

B) A INTENÇÃO DE APRESENTAR A PROPOSTA ELABORADA PARA PARTICIPAR DO **PREGÃO ELETRÔNICA Nº ***** NÃO FOI INFORMADA, DISCUTIDA OU RECEBIDA DE QUALQUER OUTRO PARTICIPANTE POTENCIAL OU DE FATO DO **PREGÃO ELETRÔNICA Nº *****, POR QUALQUER MEIO OU POR QUALQUER PESSOA;

C) QUE NÃO TENTOU, POR QUALQUER MEIO OU POR QUALQUER PESSOA, INFLUIR NA DECISÃO DE QUALQUER OUTRO PARTICIPANTE POTENCIAL OU DE FATO DO **PREGÃO ELETRÔNICA Nº ***** QUANTO A PARTICIPAR OU NÃO DA REFERIDA LICITAÇÃO;

D) QUE O CONTEÚDO DA PROPOSTA APRESENTADA PARA PARTICIPAR DO **PREGÃO ELETRÔNICA Nº ***** NÃO SERÁ, NO TODO OU EM PARTE, DIRETA OU INDIRETAMENTE, COMUNICADO OU DISCUTIDO COM QUALQUER OUTRO PARTICIPANTE POTENCIAL OU DE FATO DO **PREGÃO ELETRÔNICA Nº ***** ANTES DA ADJUDICAÇÃO DO OBJETO DA REFERIDA LICITAÇÃO;

E) QUE O CONTEÚDO DA PROPOSTA APRESENTADA PARA PARTICIPAR DO **PREGÃO ELETRÔNICA Nº ***** NÃO FOI, NO TODO OU EM PARTE, DIRETA OU INDIRETAMENTE, INFORMADO, DISCUTIDO OU RECEBIDO DE QUALQUER INTEGRANTE DO *** ÓRGÃO LICITANTE, ANTES DA ABERTURA OFICIAL DAS PROPOSTAS; E

F) QUE ESTÁ PLENAMENTE CIENTE DO TEOR E DA EXTENSÃO DESTA DECLARAÇÃO E QUE DETÉM PLENOS PODERES E INFORMAÇÕES PARA FIRMÁ-LA.

....., ... DE ..... DE 20***.

REPRESENTANTE LEGAL

ANEXO VI – DECLARAÇÃO DO PORTE DA EMPRESA (MICROEMPRESA OU EMPRESA DE PEQUENO PORTE)

Pregão ELETRÔNICO Nº ***
PROCESSO ADMINISTRATIVO Nº ***

[NOME DA EMPRESA], [QUALIFICAÇÃO: TIPO DE SOCIEDADE (LTDA, S.A, ETC.), ENDEREÇO COMPLETO, INSCRITA NO CNPJ SOB O Nº [XXXX], NESTE ATO REPRESENTADA PELO [CARGO] [NOME DO REPRESENTANTE LEGAL], PORTADOR DA CARTEIRA DE IDENTIDADE Nº [XXXX], INSCRITO NO CPF SOB O Nº [XXXX], **DECLARA**, SOB AS PENALIDADES DA LEI, QUE SE ENQUADRA COMO MICROEMPRESA OU EMPRESA DE PEQUENO PORTE, NOS TERMOS DO ART. 3º DA LEI COMPLEMENTAR Nº 123 DE 14 DE DEZEMBRO DE 2006, ESTANDO APTA A FRUIR OS BENEFÍCIOS E VANTAGENS LEGALMENTE INSTITUÍDAS POR NÃO SE ENQUADRAR EM NENHUMA DAS VEDAÇÕES LEGAIS IMPOSTAS PELO § 4º DO ART. 3º DA LEI COMPLEMENTAR Nº 123 DE 14 DE DEZEMBRO DE 2006 E PELO ARTIGO 4º DA LEI Nº 14.133/2021.
DECLARO, PARA FINS DA LC 123/2006 E SUAS ALTERAÇÕES, SOB AS PENALIDADES DESTA, SER:

( ) **MICROEMPRESA** – RECEITA BRUTA ANUAL IGUAL OU INFERIOR A 360.000,00 E ESTANDO APTA A FRUIR OS BENEFÍCIOS E VANTAGENS LEGALMENTE INSTITUÍDAS POR NÃO SE ENQUADRAR EM NENHUMA DAS VEDAÇÕES LEGAIS IMPOSTAS PELO § 4º DO ART. 3º DA LEI COMPLEMENTAR Nº 123/06 ALTERADA PELA LC 147/2014.

( ) **EMPRESA DE PEQUENO PORTE** – RECEITA BRUTA ANUAL SUPERIOR A 360.000,00 E IGUAL OU INFERIOR A 4.800.000,00 VALORES , ESTANDO APTA A FRUIR OS BENEFÍCIOS E VANTAGENS LEGALMENTE INSTITUÍDAS POR NÃO SE ENQUADRAR EM NENHUMA DAS VEDAÇÕES LEGAIS IMPOSTAS PELO § 4º DO ART. 3º DA LEI COMPLEMENTAR Nº 123/06 ALTERADA PELA LC 147/2014.

OBSERVAÇÕES:

- ESTA DECLARAÇÃO PODERÁ SER PREENCHIDA SOMENTE PELA LICITANTE ENQUADRADA COMO ME OU EPP, NOS TERMOS DA LC 123, DE 14 DE DEZEMBRO DE 2006;

- A NÃO APRESENTAÇÃO DESTA DECLARAÇÃO SERÁ INTERPRETADA COMO NÃO ENQUADRAMENTO DA LICITANTE COMO ME OU EPP, NOS TERMOS DA LC Nº 123/2006, OU A OPÇÃO PELA NÃO UTILIZAÇÃO DO DIREITO DE TRATAMENTO DIFERENCIADO.

LOCAL E DATA

NOME E ASSINATURA DO REPRESENTANTE LEGAL

NOME E ASSINATURA DO CONTADOR
(NO CASO DE ME E EPP)
CPF: XXX.XXX.XXX-XX
CRC: _____.

ANEXO VII – DECLARAÇÃO DE IDONEIDADE

AO REDIGIR A PRESENTE DECLARAÇÃO, O PROPONENTE DEVERÁ UTILIZAR FORMULÁRIO COM TIMBRE DA PROPONENTE.

Pregão ELETRÔNICO Nº ***
PROCESSO ADMINISTRATIVO Nº ***

À
PREFEITURA MUNCIPAL DE _____ / UF
AO Pregoeiro / EQUIPE DE APOIO

A EMPRESA ....., INSCRITA NO CNPJ Nº ....., POR INTERMÉDIO DE SEU REPRESENTANTE LEGAL O SR....., PORTADOR DA CARTEIRA DE IDENTIDADE Nº..... E DO CPF Nº ....., DECLARA NÃO TER RECEBIDO DO MUNICÍPIO DE _____/UF OU DE QUALQUER OUTRA ENTIDADE DA ADMINISTRAÇÃO DIRETA OU INDIRETA, EM ÂMBITO FEDERAL, ESTADUAL E MUNICIPAL, SUSPENSÃO TEMPORÁRIA DE PARTICIPAÇÃO EM LICITAÇÃO E OU IMPEDIMENTO DE CONTRATAR COM A ADMINISTRAÇÃO, ASSIM COMO NÃO TER RECEBIDO DECLARAÇÃO DE INIDONEIDADE PARA LICITAR E OU CONTRATAR COM A ADMINISTRAÇÃO FEDERAL, ESTADUAL E MUNICIPAL.

_____ EM, ___ DE _____ DE 20***.

(ASSINATURA DO RESPONSÁVEL E CPF)

133

ANEXO VIII – DECLARAÇÃO DE CUMPRIMENTO DOS REQUISITOS DE HABILITAÇÃO. (MODELO)

Pregão ELETRÔNICO Nº ***
PROCESSO ADMINISTRATIVO Nº ***

A .....(RAZÃO SOCIAL DA EMPRESA), CNPJ Nº....., LOCALIZADA À ....., DECLARA, EM CONFORMIDADE COM A LEI Nº 14.133/2021, QUE CUMPRE TODOS OS REQUISITOS PARA HABILITAÇÃO PARA ESTE CERTAME LICITATÓRIO NO MUNICÍPIO ***** ÓRGÃO LICITANTE – PREGÃO ELETRÔNICA Nº *****

....., ... DE ..... DE 20***.

REPRESENTANTE LEGAL

ANEXO IX – MINUTA DE ATA DE REGISTRO DE PREÇOS

ATA DE REGISTRO DE PREÇOS Nº***

Pregão ELETRÔNICO Nº *
PROCESSO ADMINISTRATIVO Nº ***

1.DAS PARTES
1.1. Do órgão gerenciador
O MUNICÍPIO DE CAXIAS-MA, pessoa jurídica de direito público interno, com sede a Avenida _____, Nº ___, Bairro: _____ - Caxias-MA - CEP: _____, inscrito no CNPJ Nº _____, por intermédio da **SECRETARIA MUNICIPAL DE ***, neste ato representado por *** (qualificar) portador do CPF Nº ***.

1.1.1. Dos órgãos participantes
(Listar órgãos participantes)

1.2. Da detentora
A empresa (qualificar) sediada à (descrever), inscrita no CNPJ sob o N.º (descrever), neste ato representada legalmente por (qualificar), inscrito(a) no CPF sob o N.º (descrever).

2. DOS FUNDAMENTOS, REGÊNCIA LEGAL E VINCULAÇÃO.
2.1. A presente Ata de Registro de preços será regida pelos termos da Lei Federal n. 14.133/2021 (e suas posteriores alterações), bem como o disposto no Decreto Municipal nº*** e demais normas legais aplicáveis à espécie.

2.2. Cumprirá a DETENTORA o contido na proposta vencedora, apresentada na licitação à qual esta se vincula, e fica a mesma fazendo parte integrante desta ATA como se nela estivesse transcrita, bem como, demais condições expressas no Edital do Pregão Eletrônico e seus anexos em especial no Termo Referência.

3. DO OBJETO E ITENS.
3.1. Constitui objeto da presente Ata (descrição do objeto).

3.2. O preço registrado e as quantidades máximas de cada item constam em tabela anexa a esta ATA, sendo a mesma parte obrigatória e integrante deste instrumento.

3.3. É vedado efetuar acréscimos nos quantitativos fixados na ata de registro de preços.

3.4. As quantidades previstas para os itens com preços registrados nas atas de registro de preços poderão ser remanejadas pelo órgão ou entidade gerenciadora entre os órgãos ou as entidades participantes e não participantes do registro de preços.

4. DA ADESÃO
4.1. Poderá utilizar-se desta ata de registro de preços qualquer órgão ou entidade da Administração que não tenha participado do certame, mediante prévia consulta ao Órgão Gerenciador, desde que devidamente comprovada a vantagem e, respeitadas no que couber, as condições e as regras estabelecidas nas legislações vigentes.

4.2. A autorização do órgão ou da entidade gerenciadora apenas será realizada após a aceitação da adesão pelo fornecedor.

4.3. Serão observadas as seguintes regras de controle para a adesão à ata de registro de preços:

4.3.1. As aquisições ou as contratações adicionais não poderão exceder, por órgão ou entidade, a cinquenta por cento dos quantitativos dos itens do instrumento convocatório registrados na ata de registro de preços para o órgão ou a entidade gerenciadora e para os órgãos ou as entidades participantes; e

4.3.2. O quantitativo decorrente das adesões não poderá exceder, na totalidade, ao dobro do quantitativo de cada item registrado na ata de registro de preços para o órgão ou a entidade gerenciadora e os órgãos ou as entidades participantes, independentemente do número de órgãos ou entidades não participantes que aderirem à ata de registro de preços.

4.3.3. O órgão ou a entidade poderá aderir a item da ata de registro de preços da qual seja integrante, na qualidade de não participante, para aqueles itens para os quais não tenha quantitativo registrado.

4.3.4. É vedada à participação do órgão ou da entidade em mais de uma ata de registro de preços com o mesmo objeto no prazo de validade daquela de que já tiver participado, salvo na ocorrência de ata que tenha registrado quantitativo inferior ao máximo previsto no edital;

5. DA VALIDADE E FORMALIZAÇÃO DA ATA DE REGISTRO DE PREÇOS

5.1. A validade da Ata de Registro de Preços será de 1 (um) ano, contado a partir do primeiro dia útil subsequente à data de divulgação no PNCP, podendo ser prorrogada por igual período, mediante a anuência do fornecedor, desde que comprovado o preço vantajoso.

5.2. O adjudicatário terá o prazo de **05 dias úteis**, contados a partir da data de sua convocação, para assinar a Ata de Registro de Preços, sob pena de decair do direito à contratação, sem prejuízo das sanções previstas neste Edital.

5.3. O prazo previsto no subitem anterior poderá ser prorrogado, por igual período, por solicitação justificada do adjudicatário e aceita pela Administração.

5.4. As condições de habilitação consignadas no Edital deverão ser mantidas pelo licitante durante a vigência da Ata de Registro de Preços.

5.5. A contratação com os fornecedores registrados na ata será formalizada pelo órgão ou pela entidade interessada por meio de instrumento contratual, emissão de nota de empenho de despesa, autorização de compra ou outro instrumento hábil.

5.5.1. Os instrumentos de que trata a cláusula acima serão assinados no prazo de validade da ata de registro de preços.

5.5.2. Os contratos decorrentes do sistema de registro de preços seguirão as disposições da lei 14.133/2021.

5.6. A existência de preços registrados implicará compromisso de fornecimento nas condições estabelecidas, mas não obrigará a Administração a contratar, facultada a realização de licitação específica para a aquisição pretendida, desde que devidamente justificada.

6. ALTERAÇÃO OU ATUALIZAÇÃO DOS PREÇOS REGISTRADOS

6.1. Os preços registrados poderão ser alterados ou atualizados em decorrência de eventual redução dos preços praticados no mercado ou de fato que eleve o custo dos bens ou dos serviços registrados, nas seguintes situações:

6.1.1. Em caso de força maior, caso fortuito ou fato do príncipe ou em decorrência de fatos imprevisíveis ou previsíveis de consequências incalculáveis, que inviabilizem a execução da ata tal como pactuada, nos termos do disposto na alínea "d" do inciso II do **caput** do art. 124 da Lei nº 14.133, de 2021;

6.1.2. Em caso de criação, alteração ou extinção de quaisquer tributos ou encargos legais ou superveniência de disposições legais, com comprovada repercussão sobre os preços registrados;

6.2. Da Negociação de preços registrados:

6.2.1. Na hipótese de o preço registrado tornar-se superior ao preço praticado no mercado, por motivo superveniente, o órgão ou a entidade gerenciadora convocará o fornecedor para negociar a redução do preço registrado.

6.2.2. Caso não aceite reduzir seu preço aos valores praticados pelo mercado, o fornecedor será liberado do compromisso assumido quanto ao item registrado, sem aplicação de penalidades administrativas.

6.2.3. Na hipótese prevista acima, o gerenciador convocará os fornecedores do cadastro de reserva, na ordem de classificação, para verificar se aceitam reduzir seus preços aos valores de mercado.

6.2.4. Se não obtiver êxito nas negociações, o órgão ou a entidade gerenciadora procederá ao cancelamento da ata de registro de preços, e adotará as medidas cabíveis para a obtenção de contratação mais vantajosa.

6.2.5. Na hipótese de o preço de mercado tornar-se superior ao preço registrado e o fornecedor não poder cumprir as obrigações estabelecidas na ata, será facultado ao fornecedor requerer ao gerenciador a alteração do preço registrado, mediante comprovação de fato superveniente que o impossibilite de cumprir o compromisso.

6.2.6. Para fins do disposto acima o fornecedor encaminhará, juntamente com o pedido de alteração, a documentação comprobatória ou a planilha de custos que demonstre a inviabilidade do preço registrado em relação às condições inicialmente pactuadas.

6.2.7. Na hipótese de não comprovação da existência de fato superveniente que inviabilize o preço registrado, o pedido será indeferido pelo órgão ou pela entidade gerenciadora e o fornecedor deverá cumprir as obrigações estabelecidas na ata, sob pena de cancelamento do seu registro, sem prejuízo da aplicação das sanções previstas.

6.2.8. Na hipótese de cancelamento do registro do fornecedor, o gerenciador convocará os fornecedores do cadastro de reserva, na ordem de classificação, para verificar se aceitam manter seus preços registrados.

6.2.9. Se não obtiver êxito nas negociações, o órgão ou a entidade gerenciadora procederá ao cancelamento da ata de registro de preços e adotará as medidas cabíveis para a obtenção da contratação mais vantajosa.

7. DO CANCELAMENTO DO REGISTRO DO LICITANTE VENCEDOR E DOS PREÇOS REGISTRADOS

7.1. **Do Cancelamento do registro do fornecedor**

7.1.1. O registro do fornecedor será cancelado pelo órgão ou pela entidade gerenciadora, quando o fornecedor:

7.1.1.1. Descumprir as condições da ata de registro de preços sem motivo justificado;

7.1.1.2. Não retirar a nota de empenho, ou instrumento equivalente, no prazo estabelecido pela Administração sem justificativa razoável;

7.1.1.3. Não aceitar manter seu preço registrado, na hipótese prevista no § 2º do art. 27; ou

7.1.1.4. Sofrer sanção prevista nos incisos III ou IV do caput do art.156 da lei nº 14.133.

7.2. **Do Cancelamento dos preços registrados**

7.2.1. O cancelamento dos preços registrados poderá ser realizado pelo gerenciador, total ou parcialmente, nas seguintes hipóteses, desde que devidamente comprovadas e justificadas:

7.2.1.1. Por razão de interesse público;

7.2.1.2. A pedido do fornecedor, decorrente de caso fortuito ou força maior; ou

7.2.1.3. Se não houver êxito nas negociações dos preços registrados;

8. DO PAGAMENTO

8.1. O pagamento dos valores devidos pelo fornecimento dos itens objeto deste Pregão será efetuado pelo Município, até 16 (dezesseis) dias, a partir da data da apresentação, pela detentora, da Nota Fiscal e após confirmação dos fornecimentos pelos responsáveis da Secretaria Solicitante, caso não haja nenhuma irregularidade ou até que a mesma seja sanada.

8.2. Caso venha ocorrer à necessidade de providências complementares por parte da detentora, a fluência do prazo para pagamento será interrompida, reiniciando-se a sua contagem a partir da data em que estas forem cumpridas.

8.3. Quaisquer pagamentos não isentarão a detentora das responsabilidades estabelecidas, nem implicarão na aceitação dos itens.

8.4. Por ocasião de cada pagamento, serão efetuadas as retenções cabíveis, nos termos da legislação específica aplicável.

8.5. O pagamento será feito por crédito em conta corrente na instituição bancaria ou através de cheque nominal à detentora.

8.6. Nos termos do Art. 137, §2º, IV da Lei Nº 14.133/2021, a detentora deverá cumprir a ordem de fornecimento ou documento equivalente, mesmo estando o Município em débito para com a mesma, até o prazo de 2 (dois) meses, contado da emissão da nota fiscal. Após esse período, poderá a mesma optar pela rescisão contratual.

8.7. Nenhum pagamento será efetuado à licitante vencedora enquanto pendente de liquidação qualquer obrigação financeira que lhe for imposta, em virtude de penalidade ou inadimplência.

9. DAS PENALIDADES

9.1. O descumprimento da Ata de Registro de Preços ensejará aplicação das penalidades estabelecidas no edital.

9.2. É da competência do gerenciador a aplicação das penalidades decorrentes do descumprimento do pactuado nesta ata de registro de preço, exceto nas hipóteses em que o descumprimento disser respeito às contratações dos órgãos ou entidade participante, caso no qual caberá ao respectivo órgão participante a aplicação da penalidade.

9.3. O órgão ou entidade participante deverá comunicar ao órgão gerenciador qualquer das ocorrências previstas no item 9.1, dada a necessidade de instauração de procedimento para cancelamento do registro do fornecedor.

10. CONDIÇÕES GERAIS

10.1. As condições gerais de execução do objeto, tais como os prazos para entrega e recebimento, as obrigações da Administração e do fornecedor registrado, e demais condições do ajuste, encontram-se definidos no Termo de Referência, ANEXO AO EDITAL.

10.2. Fica a Detentora ciente que a assinatura desta Ata implica a aceitação de todas as cláusulas e condições estabelecidas, não podendo invocar qualquer desconhecimento como elemento impeditivo do perfeito cumprimento desta Ata de Registro de Preços.

10.3. A celebração da presente ata não gera qualquer vinculo empregatício entre as partes, ou entre o Município e os empregados ou prepostos da detentora, não se aplicando à espécie qualquer norma decorrente da legislação trabalhista.

10.4. Fica eleito o foro da Comarca de Caxias, Estado do Maranhão, para dirimir eventuais conflitos de interesses decorrentes da presente Ata de Registro de Preços, valendo esta cláusula como renúncia expressa a qualquer outro foro, por mais privilegiado que seja ou venha a ser.

Para firmeza e validade do pactuado, a presente Ata foi lavrada em 02 (duas) vias de igual teor, que, depois de lida e achada em ordem, vai assinada pelas partes.

Caxias-MA, *** de *** de ***.

MUNICÍPIO DE CAXIAS-MA
***
***
ÓRGÃO GERENCIADOR

***
***
CPF: ***
DETENTORA

TESTEMUNHAS:

1_____CPF:_____

2_____CPF:_____

ANEXO X – MINUTA DO CONTRATO ADMINISTRATIVO Nº ___/20__

CONTRATO Nº ____/2026.
PROCESSO ADMINISTRATIVO Nº _____/2026.

CONTRATO ADMINISTRATIVO DE PRESTAÇÃO DE SERVIÇOS QUE ENTRE SI CELEBRAM O MUNICÍPIO, POR MEIO DA POR MEIO DA SECRETARIA MUNICIPAL DE _____, E A EMPRESA _____.

CONTRATANTE: MUNICÍPIO DE CAXIAS, ESTADO DO MARANHÃO, por meio da Secretaria Municipal de _____, inscrita no CNPJ/MF sob o nº. 06.082.820/0001-56, situada na Praça Dias Carneiro nº 600 -Centro, Caxias-MA, doravante denominada CONTRATANTE, neste ato representado pelo Secretário Municipal _____ Sr._____, portador da Cédula de Identidade nº _____ expedida pela _____ e do CPF nº _____, a seguir denominada CONTRATANTE,

CONTRATADA: _____, inscrita no CNPJ sob o nº _____, situada na _____, doravante denominada CONTRATADA, neste ato representada por_____, RG nº _____, CPF nº _____.

RESOLVEM celebrar o presente Contrato, que será regido pela Inexigibilidade Nº ___/2026, pelas disposições da Lei nº 14.133, de 1º de abril de 2021, e demais legislação aplicável, pelos princípios do direito público e demais normas pertinentes à espécie, ajustando e reciprocamente aceitando as seguintes cláusulas e condições:

CLÁUSULA PRIMEIRA – OBJETO (art. 92, I e II)

1.1. O objeto do presente instrumento de fornecimentos ou contratação de serviços comuns de ....., nas condições estabelecidas no Termo de Referência.

1.2. Objeto da contratação:

1.3. Vinculam esta contratação, independentemente de transcrição:

1.3.1. O Termo de Referência;

1.3.2. A Proposta do contratado;

1.3.3. Eventuais anexos dos documentos supracitados.

CLÁUSULA SEGUNDA – VIGÊNCIA E PRORROGAÇÃO

1.4. O prazo de vigência da contratação é de _____ contados de __/__/___ a ___/___/___, podendo ser prorrogado por meio de termo de aditivo, por um ou mais períodos, respeitado o prazo máximo de 10 (dez) anos e demais requisitos do art. 107 da Lei nº 14.133, de 2021 e atentando, ainda, para o cumprimento dos seguintes requisitos:

1.4.1. Estar formalmente demonstrado no processo que a forma de fornecimento ou prestação dos serviços não tem natureza continuada;
1.4.2. Seja juntado relatório que discorra sobre a execução do contrato, com informações de que os fornecimento ou serviços tenham sido prestados regularmente;
1.4.3. Seja juntada justificativa e motivo, por escrito, de que a Administração mantém interesse na realização do serviço;
1.4.4. Haja manifestação expressa do contratado informando o interesse na prorrogação;
1.4.5. Seja comprovado que o contratado mantém as condições iniciais de habilitação.

1.5. A prorrogação de que trata este item é condicionada ao atesto, pela autoridade competente, de que as condições e os preços permanecem vantajosos para a Administração, permitida a negociação com o contratado.

1.6. O contratado não tem direito subjetivo à prorrogação contratual.

1.7. A prorrogação de contrato deverá ser promovida mediante celebração de termo aditivo.

1.8. O contrato não poderá ser prorrogado quando o contratado tiver sido penalizado nas sanções de declaração de inidoneidade ou impedimento de licitar e contratar com poder público, observadas as abrangências de aplicação.

CLÁUSULA TERCEIRA – MODELOS DE EXECUÇÃO E GESTÃO CONTRATUAIS (art. 92, IV, VII e XVIII)

1.9. O regime de execução contratual, os modelos de gestão e de execução, assim como os prazos e condições de conclusão, entrega, observação e recebimento do objeto constam no Termo de Referência, anexo a este Contrato.

CLÁUSULA QUARTA – SUBCONTRATAÇÃO

1.10. Não será admitida a subcontratação do objeto contratual.

CLÁUSULA QUINTA – PREÇO (art. 92, V)

1.11. O valor mensal da contratação é de R$ _____ (_____), perfazendo o valor total de R$ _____ (_____).

CLÁUSULA SEXTA - PAGAMENTO (art. 92, V e VI)

1.12. O prazo para pagamento ao contratado e as demais condições a ele referentes encontram-se definidos no Termo de Referência anexo do Edital.

CLÁUSULA SÉTIMA - REAJUSTE (art. 92, V)

1.13. Os preços inicialmente contratados são fixos e irreajustáveis no prazo de um ano contado da data do orçamento estimado, em __/__/__ (DD/MM/AAAA).

1.14. Após o interregno de um ano, mediante pedido do Contratado, os preços iniciais serão reajustados, com a aplicação, pelo Contratante, do Índice Nacional de Preços ao Consumidor Amplo do Instituto Brasileiro de Geografia e Estatística (IPCA/IBGE), exclusivamente para as obrigações iniciadas e concluídas após a ocorrência da anualidade.

1.15. Nos reajustes subsequentes ao primeiro, o interregno mínimo de um ano será contado a partir dos efeitos financeiros do último reajuste.

1.16. No caso de atraso ou não divulgação do índice de reajustamento, o Contratante pagará ao Contratado a importância calculada pela última variação conhecida.

1.17. Caso o índice estabelecido para reajustamento venha a ser extinto ou de qualquer forma não possa mais ser utilizado, será adotado, em substituição, o que vier a ser determinado pela legislação então em vigor.

1.18. Na ausência de previsão legal quanto ao índice substituto, as partes elegerão novo índice oficial, para reajustamento do preço do valor remanescente, por meio de termo aditivo.

1.19. O reajuste será realizado por apostilamento.

CLAUSULA OITAVA - DA FISCALIZAÇÃO DO CONTRATO.

8.1. Para fins de cumprimento do Art. 117, §1º, §2º e §3º da Lei nº. 14.133/2021, e do item ___ do Termo de Referência o CONTRATANTE, designa um servidor como fiscal de contrato.

CLÁUSULA NONA - OBRIGAÇÕES DO CONTRATANTE (art. 92, X, XI e XIV)

9.1 São obrigações do Contratante:

9.2 Exigir o cumprimento de todas as obrigações assumidas pelo Contratado, de acordo com o contrato e seus anexos;

9.3 Receber o objeto no prazo e condições estabelecidas no Termo de Referência;

9.4 Notificar o Contratado, por escrito, sobre vícios, defeitos ou incorreções verificadas no objeto fornecido, para que seja por ele substituído, reparado ou corrigido, no total ou em parte, às suas expensas;

9.5 Acompanhar e fiscalizar a execução do contrato e o cumprimento das obrigações pelo Contratado;

9.6 Comunicar a empresa para emissão de Nota Fiscal em relação à parcela incontroversa da execução do objeto, para efeito de liquidação e pagamento, quando houver controvérsia sobre a execução do objeto, quanto à dimensão, qualidade e quantidade, conforme o art. 143 da Lei nº 14.133, de 2021;

9.7 Efetuar o pagamento ao Contratado do valor correspondente à execução do objeto, no prazo, forma e condições estabelecidos no presente Contrato e no Termo de Referência;

9.8 Aplicar ao Contratado as sanções previstas na lei e neste Contrato;

9.9 Cientificar o órgão de representação judicial do Município para adoção das medidas cabíveis quando do descumprimento de obrigações pelo Contratado;

9.10 Explicitamente emitir decisão sobre todas as solicitações e reclamações relacionadas à execução do presente Contrato, ressalvados os requerimentos manifestamente impertinentes, meramente protelatórios ou de nenhum interesse para a boa execução do ajuste.

9.10.1 A Administração terá o prazo de 05 dias, a contar da data do protocolo do requerimento para decidir, admitida a prorrogação motivada, por igual período.

9.11 Responder eventuais pedidos de reestabelecimento do equilíbrio econômico-financeiro feitos pelo contratado no prazo máximo de 15 dias.

9.12 Notificar os emitentes das garantias quanto ao início de processo administrativo para apuração de descumprimento de cláusulas contratuais.

9.13 Comunicar o Contratado na hipótese de posterior alteração do projeto pelo Contratante, no caso do art. 93, §2º, da Lei nº 14.133, de 2021.

9.14 A Administração não responderá por quaisquer compromissos assumidos pelo Contratado com terceiros, ainda que vinculados à execução do contrato, bem como por qualquer dano causado a terceiros em decorrência de ato do Contratado, de seus empregados, prepostos ou subordinados.

CLÁUSULA DÉCIMA - OBRIGAÇÕES DO CONTRATADO (art. 92, XIV, XVI e XVII)

10.1 O Contratado deve cumprir todas as obrigações constantes deste Contrato e de seus anexos, assumindo como exclusivamente seus os riscos e as despesas decorrentes da boa e perfeita execução do objeto, observando, ainda, as obrigações a seguir dispostas:

10.2 Manter preposto aceito pela Administração no local do serviço para representá-lo na execução do contrato.

10.3 A indicação ou a manutenção do preposto da empresa poderá ser recusada pelo órgão ou entidade, desde que devidamente justificada, devendo a empresa designar outro para o exercício da atividade.

10.4 Executar os fornecimentos nas condições, no prazo e local indicados pela Administração, em estrita observância das especificações constantes no Termo de Referência e da proposta;

10.5 Responsabilizar-se pela logística do objeto contratado, até a execução completa dos fornecimento ou serviços, não sendo o CONTRATANTE responsável pelo fornecimento de mão de obra para viabilizar a execução dos fornecimentos ou serviços.

10.6 Atender às determinações regulares emitidas pelo fiscal do contrato ou autoridade superior (art. 137, II) e prestar todo esclarecimento ou informação por eles solicitados;

10.7 Alocar os empregados necessários ao perfeito cumprimento das cláusulas deste contrato, com habilitação e conhecimento adequados, fornecendo os materiais, equipamentos, ferramentas e

utensílios demandados, cuja quantidade, qualidade e tecnologia deverão atender às recomendações de boa técnica e a legislação de regência;

10.8 Reparar, corrigir, remover, reconstruir ou substituir, às suas expensas, no total ou em parte, no prazo máximo estabelecido no Termo de Referência, a contar do recebimento da notificação do contratante, o objeto do contrato em que se verifiquem vícios, defeitos ou incorreções resultantes da execução ou de materiais empregados;

10.9 Responsabilizar-se pelos vícios e danos decorrentes da execução do objeto, de acordo com o Código de Defesa do Consumidor (Lei nº 8.078, de 1990), bem como por todo e qualquer dano causado à Administração ou terceiros, não reduzindo essa responsabilidade a fiscalização ou o acompanhamento da execução contratual pelo Contratante, que ficará autorizado a descontar dos pagamentos devidos ou da garantia, caso exigida no edital, o valor correspondente aos danos sofridos;

10.10 Não contratar, durante a vigência do contrato, cônjuge, companheiro ou parente em linha reta, colateral ou por afinidade, até o terceiro grau, de dirigente do contratante ou do fiscal ou gestor do contrato, nos termos do artigo 48, parágrafo único, da Lei nº 14.133, de 2021;

10.11 O contratado deverá entregar ao setor responsável pela fiscalização do contrato, até o dia trinta do mês seguinte ao da prestação dos serviços a Nota Fiscal Eletrônica acompanhada da solicitação de pagamento, os seguintes documentos: 1) prova de regularidade relativa à Seguridade Social; 2) Certidão Conjunta Relativa aos Tributos Federais e à Dívida Ativa da União; 3) certidões que comprovem a regularidade perante a Fazenda Municipal ou Distrital do domicílio ou sede do contratado; 4) Certidão de Regularidade do FGTS – CRF; e 5) Certidão Negativa de Débitos Trabalhistas – CNDT;

10.12 Responsabilizar-se pelo cumprimento das obrigações previstas em Acordo, Convenção, Dissídio Coletivo de Trabalho ou equivalentes das categorias abrangidas pelo contrato, por todas as obrigações trabalhistas, sociais, previdenciárias, tributárias e as demais previstas em legislação específica, cuja inadimplência não transfere a responsabilidade ao Contratante;

10.13 Comunicar ao Fiscal do contrato, no prazo de 24 (vinte e quatro) horas, qualquer ocorrência anormal ou acidente que se verifique no local dos fornecimentos ou serviços.

10.14 Prestar todo esclarecimento ou informação solicitada pelo Contratante ou por seus prepostos, garantindo-lhes o acesso, a qualquer tempo, ao local dos trabalhos, bem como aos documentos relativos à execução do empreendimento.

10.15 Paralisar, por determinação do Contratante, qualquer atividade que não esteja sendo executada de acordo com a boa técnica ou que ponha em risco a segurança de pessoas ou bens de terceiros.

10.16 Promover a guarda, manutenção e vigilância de materiais, ferramentas, e tudo o que for necessário à execução do objeto, durante a vigência do contrato.

10.17 Conduzir os trabalhos com estrita observância às normas da legislação pertinente, cumprindo as determinações dos Poderes Públicos, mantendo sempre limpo o local dos fornecimentos ou serviços e nas melhores condições de segurança, higiene e disciplina.

10.18 Submeter previamente, por escrito, ao Contratante, para análise e aprovação, quaisquer mudanças nos métodos executivos que fujam às especificações do memorial descritivo ou instrumento congênere.

10.19 Não permitir a utilização de qualquer trabalho do menor de dezesseis anos, exceto na condição de aprendiz para os maiores de quatorze anos, nem permitir a utilização do trabalho do menor de dezoito anos em trabalho noturno, perigoso ou insalubre;

10.20 Manter durante toda a vigência do contrato, em compatibilidade com as obrigações assumidas, todas as condições exigidas para habilitação na licitação;

10.21 Cumprir, durante todo o período de execução do contrato, a reserva de cargos prevista em lei para pessoa com deficiência, para reabilitado da Previdência Social ou para aprendiz, bem como as reservas de cargos previstas na legislação (art. 116);

10.22 Comprovar a reserva de cargos a que se refere a cláusula acima, no prazo fixado pelo fiscal do contrato, com a indicação dos empregados que preencheram as referidas vagas (art. 116, parágrafo único);

10.23 Guardar sigilo sobre todas as informações obtidas em decorrência do cumprimento do contrato;

10.24 Arcar com o ônus decorrente de eventual equívoco no dimensionamento dos quantitativos de sua proposta, inclusive quanto aos custos variáveis decorrentes de fatores futuros e incertos, devendo

complementá-los, caso o previsto inicialmente em sua proposta não seja satisfatório para o atendimento do objeto da contratação, exceto quando ocorrer algum dos eventos arrolados no art. 124, II, d, da Lei nº 14.133, de 2021;

10.25 Cumprir, além dos postulados legais vigentes de âmbito federal, estadual ou municipal, as normas de segurança do Contratante;

11 CLÁUSULA DÉCIMA PRIMEIRA - OBRIGAÇÕES PERTINENTES À LGPD

11.1 As partes deverão cumprir a Lei nº 13.709, de 14 de agosto de 2018 (LGPD), quanto a todos os dados pessoais a que tenham acesso em razão do certame ou do contrato administrativo que eventualmente venha a ser firmado, a partir da apresentação da proposta no procedimento de contratação, independentemente de declaração ou de aceitação expressa.

11.2 Os dados obtidos somente poderão ser utilizados para as finalidades que justificaram seu acesso e de acordo com a boa-fé e com os princípios do art. 6º da LGPD.

11.3 É vedado o compartilhamento com terceiros dos dados obtidos fora das hipóteses permitidas em Lei.

11.4 A Administração deverá ser informada no prazo de 5 (cinco) dias úteis sobre todos os contratos de suboperação firmados ou que venham a ser celebrados pelo Contratado.

11.5 Terminado o tratamento dos dados nos termos do art. 15 da LGPD, é dever do contratado eliminá-los, com exceção das hipóteses do art. 16 da LGPD, incluindo aquelas em que houver necessidade de guarda de documentação para fins de comprovação do cumprimento de obrigações legais ou contratuais e somente enquanto não prescritas essas obrigações.

11.6 É dever do contratado orientar e treinar seus empregados sobre os deveres, requisitos e responsabilidades decorrentes da LGPD.

11.7 O Contratado deverá exigir de suboperadores e subcontratados o cumprimento dos deveres da presente cláusula, permanecendo integralmente responsável por garantir sua observância.

11.8 O Contratante poderá realizar diligência para aferir o cumprimento dessa cláusula, devendo o Contratado atender prontamente eventuais pedidos de comprovação formulados.

11.9 O Contratado deverá prestar, no prazo fixado pelo Contratante, prorrogável justificadamente, quaisquer informações acerca dos dados pessoais para cumprimento da LGPD, inclusive quanto a eventual descarte realizado.

11.10 Bancos de dados formados a partir de contratos administrativos, notadamente aqueles que se proponham a armazenar dados pessoais, devem ser mantidos em ambiente virtual controlado, com registro individual rastreável de tratamentos realizados (LGPD, art. 37), com cada acesso, data, horário e registro da finalidade, para efeito de responsabilização, em caso de eventuais omissões, desvios ou abusos.

11.10.1 Os referidos bancos de dados devem ser desenvolvidos em formato interoperável, a fim de garantir a reutilização desses dados pela Administração nas hipóteses previstas na LGPD.

11.11 O contrato está sujeito a ser alterado nos procedimentos pertinentes ao tratamento de dados pessoais, quando indicado pela autoridade competente, em especial a ANPD por meio de opiniões técnicas ou recomendações, editadas na forma da LGPD.

CLÁUSULA DÉCIMA SEGUNDA – GARANTIA DE EXECUÇÃO (art. 92, XII)

12.1 Não haverá exigência de garantia contratual da execução.

CLÁUSULA DÉCIMA TERCEIRA – INFRAÇÕES E SANÇÕES ADMINISTRATIVAS (art. 92, XIV)

13.1 Comete infração administrativa, nos termos da lei, o licitante que, com dolo ou culpa:

13.1.1 deixar de entregar a documentação exigida para o certame ou não entregar qualquer documento que tenha sido solicitado pelo/a pregoeiro/a durante o certame;

13.1.2 Salvo em decorrência de fato superveniente devidamente justificado, não mantiver a proposta em especial quando:

13.1.2.1 não enviar a proposta adequada ao último lance ofertado ou após a negociação;

13.1.2.2 recusar-se a enviar o detalhamento da proposta quando exigível;

13.1.2.3 pedir para ser desclassificado quando encerrada a etapa competitiva; ou

13.1.2.4 deixar de apresentar amostra;
13.1.2.5 apresentar proposta ou amostra em desacordo com as especificações do edital;
13.1.3 não celebrar o contrato ou não entregar a documentação exigida para a contratação, quando convocado dentro do prazo de validade de sua proposta;
13.1.3.1 recusar-se, sem justificativa, a assinar o contrato ou a ata de registro de preço, ou a aceitar ou retirar o instrumento equivalente no prazo estabelecido pela Administração;
13.1.4 apresentar declaração ou documentação falsa exigida para o certame ou prestar declaração falsa durante a licitação
13.1.5 fraudar a licitação
13.1.6 comportar-se de modo inidôneo ou cometer fraude de qualquer natureza, em especial quando:
13.1.6.1 agir em conluio ou em desconformidade com a lei;
13.1.6.2 induzir deliberadamente a erro no julgamento;
13.1.6.3 apresentar amostra falsificada ou deteriorada;
13.1.7 praticar atos ilícitos com vistas a frustrar os objetivos da licitação
13.1.8 praticar ato lesivo previsto no art. 5º da Lei n.º 12.846, de 2013.
13.2 Com fulcro na Lei nº 14.133, de 2021, a Administração poderá, garantida a prévia defesa, aplicar aos licitantes e/ou adjudicatários as seguintes sanções, sem prejuízo das responsabilidades civil e criminal:
13.2.1 advertência;
13.2.2 multa;
13.2.3 impedimento de licitar e contratar e
13.2.4 declaração de inidoneidade para licitar ou contratar, enquanto perdurarem os motivos determinantes da punição ou até que seja promovida sua reabilitação perante a própria autoridade que aplicou a penalidade.
13.3 Na aplicação das sanções serão considerados:
13.3.1 a natureza e a gravidade da infração cometida.
13.3.2 as peculiaridades do caso concreto
13.3.3 as circunstâncias agravantes ou atenuantes
13.3.4 os danos que dela provierem para a Administração Pública
13.3.5 a implantação ou o aperfeiçoamento de programa de integridade, conforme normas e orientações dos órgãos de controle.
13.4 A multa será recolhida em percentual de 0,5% a 30% incidente sobre o valor do contrato licitado, recolhida no prazo máximo de **20 (vinte) dias** úteis, a contar da comunicação oficial.
13.4.1 Para as infrações previstas nos itens 12.1.1, 12.1.2 e 12.1.3 multa será de 0,5% do valor do contrato licitado.
13.4.2 Para as infrações previstas nos itens 12.1.4, 12.1.5, 12.1.6, 12.1.7 e 12.1.8 a multa será de 15% do valor do contrato licitado.
13.5 As sanções de advertência, impedimento de licitar e contratar e declaração de inidoneidade para licitar ou contratar poderão ser aplicadas, cumulativamente ou não, à penalidade de multa.
13.6 Na aplicação da sanção de multa será facultada a defesa do interessado no prazo de 15 (quinze) dias úteis, contado da data de sua intimação.
13.7 A sanção de impedimento de licitar e contratar será aplicada ao responsável em decorrência das infrações administrativas relacionadas nos itens 12.1.1, 12.1.2, e 12.1.3, quando não se justificar a imposição de penalidade mais grave, e impedirá o responsável de licitar e contratar no âmbito da Administração Pública direta e indireta do ente federativo a qual pertencer o órgão ou entidade, pelo prazo máximo de 3 (três) anos.
13.8 Poderá ser aplicada ao responsável a sanção de declaração de inidoneidade para licitar ou contratar, em decorrência da prática das infrações dispostas nos itens12.1.4, 12.1.5, 12.1.6, 12.1.7 e 12.1.8, bem como pelas infrações administrativas previstas nos itens 12.1.1, 12.1.2, e 12.1.3 que justifiquem a imposição de penalidade mais grave que a sanção de impedimento de licitar e contratar, cuja duração observará o prazo previsto no art. 156, §5º, da Lei n.º 14.133/2021.
13.9 A recusa injustificada do adjudicatário em assinar o contrato ou a ata de registro de preço, ou em aceitar ou retirar o instrumento equivalente no prazo estabelecido pela Administração, descrita no item

12.1.3 caracterizará o descumprimento total da obrigação assumida e o sujeitará às penalidades e à imediata perda da garantia de proposta em favor do órgão ou entidade promotora da licitação, nos termos do art. 45, §4º da IN SEGES/ME n.º 73, de 2022.

13.10 A apuração de responsabilidade relacionadas às sanções de impedimento de licitar e contratar e de declaração de inidoneidade para licitar ou contratar demandará a instauração de processo de responsabilização a ser conduzido por comissão composta por 2 (dois) ou mais servidores, que avaliará fatos e circunstâncias conhecidos e intimará o licitante ou o adjudicatário para, no prazo de 15 (quinze) dias úteis, contado da data de sua intimação, apresentar defesa escrita e especificar as provas que pretenda produzir.

13.11 Caberá recurso no prazo de 15 (quinze) dias úteis da aplicação das sanções de advertência, multa e impedimento de licitar e contratar, contado da data da intimação, o qual será dirigido à autoridade que tiver proferido a decisão recorrida, que, se não a reconsiderar no prazo de 5 (cinco) dias úteis, encaminhará o recurso com sua motivação à autoridade superior, que deverá proferir sua decisão no prazo máximo de 20 (vinte) dias úteis, contado do recebimento dos autos.

13.12 Caberá a apresentação de pedido de reconsideração da aplicação da sanção de declaração de inidoneidade para licitar ou contratar no prazo de 15 (quinze) dias úteis, contado da data da intimação, e decidido no prazo máximo de 20 (vinte) dias úteis, contado do seu recebimento.

13.13 O recurso e o pedido de reconsideração terão efeito suspensivo do ato ou da decisão recorrida até que sobrevenha decisão final da autoridade competente.

13.14 A aplicação das sanções previstas neste edital não exclui, em hipótese alguma, a obrigação de reparação integral dos danos causados.

13.15 As sanções aplicadas serão publicadas no Diário Oficial do Município e no sítio eletrônico da Prefeitura Municipal de Caxias.

13.16 Na esfera administrativa, a responsabilidade da pessoa jurídica não afasta a possibilidade de sua responsabilização na esfera judicial.

13.17 As disposições deste item se aplicam quando o licitante se enquadrar na definição legal do parágrafo único do art. 1º da Lei n.º 12.846/2013.

CLÁUSULA DÉCIMA QUARTA – DA EXTINÇÃO CONTRATUAL (art. 92, XIX)

14.1 O contrato será extinto quando cumpridas as obrigações de ambas as partes, ainda que isso ocorra antes do prazo estipulado para tanto.

14.2 Se as obrigações não forem cumpridas no prazo estipulado, a vigência ficará prorrogada até a conclusão do objeto, caso em que deverá a Administração providenciar a readequação do cronograma fixado para o contrato.

14.3 Quando a não conclusão do contrato referida no item anterior decorrer de culpa do contratado:

14.3.1 ficará ele constituído em mora, sendo-lhe aplicáveis as respectivas sanções administrativas; e

14.3.2 poderá a Administração optar pela extinção do contrato e, nesse caso, adotará as medidas admitidas em lei para a continuidade da execução contratual.

14.4 O contrato poderá ser extinto antes de cumpridas as obrigações nele estipuladas, ou antes do prazo nele fixado, por algum dos motivos previstos no artigo 137 da Lei nº 14.133/21, bem como amigavelmente, assegurados o contraditório e a ampla defesa.

14.4.1 Nesta hipótese, aplicam-se também os artigos 138 e 139 da mesma Lei.

14.4.2 A alteração social ou a modificação da finalidade ou da estrutura da empresa não ensejará a extinção se não restringir sua capacidade de concluir o contrato.

14.4.2.1 Se a operação implicar mudança da pessoa jurídica contratada, deverá ser formalizado termo aditivo para alteração subjetiva.

14.5 O termo de extinção, sempre que possível, será precedido:

14.5.1 Balanço dos eventos contratuais já cumpridos ou parcialmente cumpridos;

14.5.2 Relação dos pagamentos já efetuados e ainda devidos;

14.5.3 Indenizações e multas.

14.6 A extinção do contrato não configura óbice para o reconhecimento do desequilíbrio econômico-financeiro, hipótese em que será concedida indenização por meio de termo indenizatório (art. 131, *caput*, da Lei n.º 14.133, de 2021).

14.7 O contrato poderá ser extinto caso se constate que o contratado mantém vínculo de natureza técnica, comercial, econômica, financeira, trabalhista ou civil com dirigente do órgão ou entidade contratante ou com agente público que tenha desempenhado função na licitação ou atue na fiscalização ou na gestão do contrato, ou que deles seja cônjuge, companheiro ou parente em linha reta, colateral ou por afinidade, até o terceiro grau (art. 14, inciso IV, da Lei n.º 14.133, de 2021).

CLÁUSULA DÉCIMA QUINTA – DOTAÇÃO ORÇAMENTÁRIA (art. 92, VIII)

15.1 As despesas decorrentes da presente contratação correrão à conta de recursos específicos consignados no Orçamento Geral da União deste exercício, na dotação abaixo discriminada:

I.Gestão/Unidade:
II.Fonte de Recursos:
III.Programa de Trabalho:
IV.Elemento de Despesa:

CLÁUSULA DÉCIMA SEXTA – DOS CASOS OMISSOS (art. 92, III)

16.1 Os casos omissos serão decididos pelo contratante, segundo as disposições contidas na Lei nº 14.133, de 2021, e demais normas federais aplicáveis e, subsidiariamente, segundo as disposições contidas na Lei nº 8.078, de 1990 – Código de Defesa do Consumidor – e normas e princípios gerais dos contratos.

CLÁUSULA DÉCIMA SÉTIMA – ALTERAÇÕES

17.1 Eventuais alterações contratuais reger-se-ão pela disciplina dos arts. 124 e seguintes da Lei nº 14.133, de 2021.

17.2 O contratado é obrigado a aceitar, nas mesmas condições contratuais, os acréscimos ou supressões que se fizerem necessários, até o limite de 25% (vinte e cinco por cento) do valor inicial atualizado do contrato.

17.3 As alterações contratuais deverão ser promovidas mediante celebração de termo aditivo, submetido à prévia aprovação da consultoria jurídica do contratante, salvo nos casos de justificada necessidade de antecipação de seus efeitos, hipótese em que a formalização do aditivo deverá ocorrer no prazo máximo de 1 (um) mês (art. 132 da Lei nº 14.133, de 2021).

17.4 Registros que não caracterizam alteração do contrato podem ser realizados por simples apostila, dispensada a celebração de termo aditivo, na forma do art. 136 da Lei nº 14.133, de 2021.

CLÁUSULA DÉCIMA OITAVA – PUBLICAÇÃO

18.1 Incumbirá ao contratante divulgar o presente instrumento no Portal Nacional de Contratações Públicas (PNCP), na forma prevista no art. 94 e 174 da Lei 14.133, de 2021, bem como no respectivo sítio oficial na Internet, em atenção ao art. 91, *caput*, da Lei n.º 14.133, de 2021, e ao art. 8º, §2º, da Lei n. 12.527, de 2011, c/c art. 7º, §3º, inciso V, do Decreto n. 7.724, de 2012.

19 CLÁUSULA DÉCIMA NONA – DAS DISPOSIÇÕES FINAIS

19.1 A Administração da CONTRATANTE analisará, julgará e decidirá, em cada caso, as questões alusivas a incidentes que se fundamentem em motivos de caso fortuito, de força maior ou omissos.

19.1.1 Para os casos previstos no "caput" desta cláusula, a CONTRATANTE poderá atribuir a uma comissão, por este designada, a responsabilidade de apurar os atos e fatos comissivos ou omissivos que se fundamentem naqueles motivos.

19.1.2 As exceções aqui referenciadas serão sempre tratadas com máxima cautela, zelo profissional, senso de responsabilidade e ponderação, para que ato de mera e excepcional concessão da

CONTRATANTE, cujo objetivo final é o de atender tão-somente ao interesse público, não seja interpretado como regra contratual.

19.1.3 Para assegurar rápida solução às questões geradas em face da perfeita execução do presente contrato, fica desde já compelida a CONTRATADA a avisar, por escrito e de imediato, qualquer alteração no endereço ou no telefone da empresa.

19.1.4 Quaisquer tolerâncias entre as partes não importarão em novação de qualquer uma das cláusulas ou condições estatuídas neste contrato, as quais permanecerão íntegras.

19.2 Os casos omissos serão decididos pela CONTRATANTE, segundo as disposições contidas na Lei nº 14.133/2021 e demais normas de licitações e contratos administrativos e, subsidiariamente, segundo as normas e princípios gerais dos contratos.

CLÁUSULA VIGÉSIMA – FORO (art. 92, §1º)

20.1 Fica eleito o foro da Justiça Estadual da Comarca de Caxias/MA para dirimir os litígios que decorrerem da execução deste Termo de Contrato que não puderem ser compostos pela conciliação, conforme art. 92, §1º, da Lei nº 14.133/21.

[Local], [dia] de [mês] de [ano].

_____
Representante legal do CONTRATANTE

_____
Representante legal do CONTRATADO

_____
Responsável legal da CONTRATADA

À

Assessoria Jurídica da Comissão de Contratação

Senhor Assessor,

Pelo presente, estamos encaminhando a V.Sa., para exame e aprovação, através de parecer, a minuta do edital de licitação e seus anexos, inclusive minuta de contrato, originada dos **Processos Administrativos nº. 05457/2025**, conforme preceitua a Lei nº 14.133/2021.

Comissão de Contratação da Prefeitura Municipal de Caxias, Estado do Maranhão, em 13 de Janeiro de 2026.

ALAN BUENO E SILVA
Pregoeiro da Comissão Central de Licitação

CONSULENTE: COMISSÃO CENTRAL DE LICITAÇÃO
PROCESSO ADMINISTRATIVO Nº 05457/2025 - SAAE

EMENTA: DIREITO ADMINISTRATIVO. LICITAÇÕES E CONTRATOS PÚBLICOS. REGISTRO DE PREÇOS. PREGÃO ELETRÔNICO. LEI Nº. 14.133/21. POSSIBILIDADE. RECOMENDAÇÕES NECESSÁRIAS.

1. RELATÓRIO

Trata o presente expediente de Processo Administrativo que tem por finalidade a Formação de Registro de Preços para futura aquisição de fardamentos para os servidores, para atender as necessidades operacionais do SAAE - Serviço Autônomo de Água e Esgoto de Caxias/MA, mediante licitação pública, na modalidade Pregão, em sua forma Eletrônica, conforme justificativa e especificações constantes do Termo de Referência e seus anexos.

Constam dos autos os seguintes documentos:

a) Ofício nº 0262/2025, datado de 14 de novembro de 2025, assinado pelo Sr. Evimar Jean Costa Barbosa, Diretor Geral do SAAE;
b) Documento de Formalização de Demanda – DFD, assinado pelos Agentes Administrativos, Sr. Pedro Henrique Silva Freires e Sr. Cicero Soares Barros, bem como pelo Diretor Geral do SAAE, Sr. Evimar Jean Costa Barbosa, datado de 14 de novembro de 2025;
c) Cotação de preços, coletada pelo Responsável Técnico do Setor de Compras, Sr. Pedro Henrique Silva Freires, datada de 25 de novembro de 2025;
d) Estimativa de preços, assinada pelo Responsável Técnico do Setor de Compras, Sr. Pedro Henrique Silva Freires, datada de 26 de novembro de 2025;
e) Estudo Técnico Preliminar – ETP, datado de 28 de novembro de 2025, assinado pelos Srs. Pedro Henrique Silva Freire e

Cicero Soares Barros, ambos Agentes Administrativos, pela Sra. Shirlenna Samara Bezerra Viana, Coordenadora Administrativo-Financeiro e pelo Diretor Geral do SAAE, Sr. Evimar Jean Costa Barbosa;

f) Termo de Referência, datado de 28 de novembro de 2025 e assinado pela Sra. Shirlenna Samara Bezerra Viana, Coordenadora Administrativo-Financeiro, pelos Srs. Pedro Henrique Silva Freire e Cicero Soares Barros, ambos Agentes Administrativos, e pelo Diretor Geral do SAAE, Sr. Evimar Jean Costa Barbosa;

g) Portaria SAAE nº 131/2025, datada de 01 de abril de 2025, designando o Sr. Felipe Vieira da Costa como Fiscal de Contrato;

h) Autorização Orçamentária, datada de 01 de dezembro de 2025, e assinada pelo Sr. Evimar Jean Costa Barbosa, Diretor Geral do SAAE;

i) Autuação do processo, informando a modalidade de licitação, a saber, Pregão Eletrônico - SRP, assinada pelo Presidente da CCL, Sr. Igor Mário Cutrim dos Santos, em 13 de janeiro de 2026;

j) Acompanham, ainda, minutas do pregão, Edital de Licitação com seus anexos, minuta da ata, do contrato, e por fim, encaminhamento a esta Assessoria Jurídica datado em 13 de janeiro de 2026 assinado pelo Pregoeiro da Comissão Central de Licitação, Sr. Alan Bueno e Silva.

Este é em síntese o **Relatório**, pelo que se passa a opinar na forma abaixo:

2. FUNDAMENTAÇÃO

O Registro de Preços (previsto no artigo 78, inciso IV da lei nº 14.133/2021) é uma modalidade de cotação em que existe a possibilidade de

se gerar uma contratação posteriormente. De modo que, trata-se de um conjunto de procedimentos para registro formal de preços relativos à prestação de serviços e também de aquisição de bens, para contratações em editais abertos e em contratações futuras.

De acordo com o Celso Antonio Bandeira de Melo, "*o SRP é um instrumento que visa garantir a igualdade de oportunidades entre os fornecedores, ao permitir que todos tenham acesso as informações sobre os preços registrados" fonte: Direito Administrativo Brasileiro; 2017.*

Ainda mais, de acordo com Ministro do Supremo Tribunal Federal (STF) Marco Aurélio Mello: "*não é gerada obrigação de contratar, mas o Poder Público está vinculado pelos termos do resultado da licitação e deve respeitar as condições ali previstas e assume uma pluralidade de obrigações".*

De forma a trazer mais agilidade para a contratação e evitar a formação de estoque, prática danosa para a administração pública, o SRP tem como objetivo tornar possíveis contratações simultâneas ou sucessivas, sem a necessidade da realização de procedimentos individuais para cada item. Isto é especialmente importante no caso de itens perecíveis e com prazos de validade curtos. Por isso mesmo, o SRP é de grande vantagem para micro e pequenas empresas. Isto porque o fornecimento não tem necessidade de ser imediato, podendo até mesmo ser parcelado, desde que respeitada a validade da ata do SRP.

De acordo com a Nova Lei nº 14.133/2021, foram implementadas importantes modificações no procedimento. Isto nos termos em que já eram utilizados na prática e pela adoção do entendimento jurisprudencial dos tribunais de contas. Assim, a Nova Lei visou clarificar o tema de maneira detalhada, aperfeiçoando as regras e disciplinando o procedimento sem perder sua finalidade.

As modalidades de licitação possíveis de se utilizar neste procedimento são a de Concorrência e a de Pregão. Com a Nova Lei de Licitações nº 14.133/2021, existe a possibilidade do Sistema de Registro de Preços, na forma de regulamento, ser utilizado nas hipóteses de inexigibilidade e de dispensa de licitação para a aquisição de bens ou para a contratação de serviços por mais de um órgão ou entidade.

Logo, o Sistema de Registro de Preços poderá ser usado para a contratação de bens e serviços, incluindo obras e serviços de engenharia, segundo o artigo 82 § 5º da Nova Lei.

Neste caso específico, deverão ser observadas as seguintes condições: realização prévia de ampla pesquisa de mercado; seleção de acordo com os procedimentos previstos em regulamento; desenvolvimento obrigatório de rotina de controle; atualização periódica dos preços registrados; definição do período de validade do registro de preços; inclusão, em ata de registro de preços, dos licitantes que aceitarem cotar os bens ou serviços em preços iguais aos do licitante vencedor na sequência de classificação da licitação e inclusão do licitante que mantiver sua proposta original.

No que se refere ao prazo de vigência da ata de registro de preços, o novo dispositivo será possível que a ata inicialmente firmada de um ano seja prorrogada por igual período, desde que comprovado preço vantajoso, conforme art. 84 da Lei 14.133/21, Isto auxilia a Administração em casos concretos com a extensão da vigência de contratos firmados.

Ante a identificação constante no preâmbulo do Edital, os itens presentes em suas cláusulas e a instrução dos autos do processo para a fase preparatória, contendo todos os elementos exigidos, restando evidente que a minuta do Edital do Pregão Eletrônico atende as determinações expressas na Lei nº 14.133/21.

Deste modo, o sistema de contratação adotado para o certame, desde a sua origem é aquele previsto na Lei n° 14.133/21, assim, sob esta perspectiva, o Edital encontra-se em perfeita consonância com a Lei nº 14.133/2021.

O artigo 18 e incisos da Lei no 14.133/2021 estabelecem todos os elementos que devem ser compreendidos nos autos do processo de contratação pública, senão vejamos:

> *"**Art. 18.** A fase preparatória do processo licitatório é caracterizada pelo planejamento e deve compatibilizar-se com o plano de contratações anual de que trata o inciso VII do caput do art. 12 desta Lei, sempre que elaborado, e com as leis orçamentárias, bem como abordar todas as considerações técnicas, mercadológicas e de gestão que podem interferir na contratação, compreendidos:*
> *I - a descrição da necessidade da contratação fundamentada em estudo técnico preliminar que caracterize o interesse público envolvido;*
> *II - a definição do objeto para o atendimento da necessidade, por meio de termo de referência, anteprojeto, projeto básico ou projeto executivo, conforme o caso;*
> *III - a definição das condições de execução e pagamento, das garantias exigidas e ofertadas e das condições de recebimento;*
> *IV - o orçamento estimado, com as composições dos preços utilizados para sua formação;*
> *V - a elaboração do edital de licitação;*
> *VI - a elaboração de minuta de contrato, quando necessária, que constará obrigatoriamente como anexo do edital de licitação;*
> *VII - o regime de fornecimento de bens, de prestação de serviços ou de execução de obras e serviços de engenharia, observados os potenciais de economia de escala;*
> *VIII - a modalidade de licitação, o critério de julgamento, o modo de disputa e a adequação e eficiência da forma de combinação desses parâmetros, para os fins de seleção da proposta apta a gerar o resultado de contratação mais vantajoso para a Administração Pública, considerado todo o ciclo de vida do objeto;*
> *IX - a motivação circunstanciada das condições do edital, tais como justificativa de exigências de qualificação técnica, mediante indicação das parcelas de maior relevância técnica ou valor significativo do objeto, e de qualificação econômico-financeira, justificativa dos critérios de pontuação e julgamento das propostas técnicas, nas licitações com julgamento por melhor técnica ou técnica e preço, e justificativa das regras pertinentes à participação de empresas em consórcio;*
> *X - a análise dos riscos que possam comprometer o sucesso da licitação e a boa execução contratual;*
> *XI - a motivação sobre o momento da divulgação do orçamento da licitação, observado o art. 24 desta Lei."*

Analisando os documentos que compõe a instrução do processo de contratação, se constata a presença da definição do objeto e das justificativas para a sua contratação, a autorização da Autoridade Competente para a instauração do processo de contratação, o estudo técnico preliminar, a pesquisa mercadológica, a previsão de dotação orçamentária, o termo de

154

referência, o decreto de designação do pregoeiro e da equipe de apoio, a minuta do Edital.

Desta forma, é possível aferir claramente que os autos do processo se encontram devidamente instruídos, atendendo as exigências mínimas legais, ficando evidenciada a solução mais adequada para atendimento da necessidade publica.

Ademais, registra-se a inexistência do Plano Anual de Contratações nesta Secretaria, o que prejudica a análise de compatibilidade da contratação com o referido plano, em que pese não se tratar de ato obrigatório para a realização do certame, uma vez que, o inciso VII, do artigo 12 da NLLC, afere a facultatividade da elaboração do plano anual de contratações, in fine:

> *"**Art. 12.** No processo licitatório, observar-se-á o seguinte:*
>
> ***VII** - a partir de documentos de formalização de demandas, os órgãos responsáveis pelo planejamento de cada ente federativo poderão na forma do regulamento, elaborar plano de contratações anual, com o objetivo de racionalizar as contratações dos órgãos e entidades sob sua competência, garantir o alinhamento com o seu planejamento estratégico e subsidiar a elaboração das respectivas leis orçamentárias."*

Seguindo a análise, verifica-se que o Termo de Referência elaborado a partir do Estudo Técnico Preliminar, contem os seguintes itens: definição do objeto, justificativa, prazo de entrega e condições de execução, condições de pagamento, dotação orçamentária, obrigações da Contratante e da Contratada, fiscalização, extinção do contrato e sanções aplicáveis, contendo, por conseguinte, todos os elementos exigidos pelo inciso XIII do artigo 6º da Lei nº. 14.133/2021, que assim determina:

> *"**Art. 6º** Para os fins desta Lei, consideram-se:*
> ***XXIII** - termo de referência: documento necessário para a contratação de bens e serviços, que deve conter os seguintes parâmetros e elementos descritivos:*
> *a) definição do objeto, incluídos sua natureza, os quantitativos, o prazo do contrato e, se for o caso, a possibilidade de sua prorrogação;*
> *b) fundamentação da contratação, que consiste na referência aos estudos técnicos preliminares correspondentes ou, quando não for possível divulgar esses estudos, no extrato das partes que não continverem informações sigilosas;*
> *c) descrição da solução como um todo, considerado todo o ciclo de vida do objeto;*
> *d) requisitos da contratação;*

e) modelo de execução do objeto, que consiste na definição de como o contrato deverá produzir os resultados pretendidos desde o seu início até o seu encerramento;
f) modelo de gestão do contrato, que descreve como a execução do objeto será acompanhada e fiscalizada pelo órgão ou entidade;
g) critérios de medição e de pagamento;
h) forma e critérios de seleção do fornecedor;
i) estimativas do valor da contratação, acompanhadas dos preços unitários referenciais, das memórias de cálculo e dos documentos que lhe dão suporte, com os parâmetros utilizados para a obtenção dos preços e para os respectivos cálculos, que devem constar de documento separado e classificado;
j) adequação orçamentária."

Por sua vez, o Estudo Técnico Preliminar - ETP apresentado nos autos possuem os seguintes elementos: definição do objeto, necessidade de contratação e justificativa, especificação técnica e quantitativo do objeto, alinhamento ao plano institucional, requisitos de habilitação, obrigações mínimas do fornecedor, estimativa de preços, resultados pretendidos, riscos e declaração de viabilidade, portanto, encontra-se em perfeita harmonia ao mínimo exigido em lei e disposto no §1º e incisos do artigo 18 da NLLC, senão vejamos:

Art. 18. *[...]*
§ 1º. *O estudo técnico preliminar a que se refere o inciso I do caput deste artigo deverá evidenciar o problema a ser resolvido e a sua melhor solução, de modo a permitir a avaliação da viabilidade técnica e econômica da contratação, e conterá os seguintes elementos:*
I *- descrição da necessidade da contratação, considerado o problema a ser resolvido sob a perspectiva do interesse público;*
II *- demonstração da previsão da contratação no plano de contratações anual, sempre que elaborado, de modo a indicar o seu alinhamento com o planejamento da Administração;*
III *- requisitos da contratação;*
IV *- estimativas das quantidades para a contratação, acompanhadas das memórias de cálculo e dos documentos que lhes dão suporte, que considerem interdependências com outras contratações, de modo a possibilitar economia de escala;*
V *- levantamento de mercado, que consiste na análise das alternativas possíveis, e justificativa técnica e econômica da escolha do tipo de solução a contratar;*
VI *- estimativa do valor da contratação, acompanhada dos preços unitários referenciais, das memórias de cálculo e dos documentos que lhe dão suporte, que poderão constar de anexo classificado, se a Administração optar por preservar o seu sigilo até a conclusão da licitação;*
VII *- descrição da solução como um todo, inclusive das exigências relacionadas à manutenção e à assistência técnica, quando for o caso;* ***VIII*** *- justificativas para o parcelamento ou não da contratação;* ***IX*** *- demonstrativo dos resultados pretendidos em termos de economicidade e de melhor aproveitamento dos recursos humanos, materiais e financeiros disponíveis;*
X *- providências a serem adotadas pela Administração previamente à celebração do contrato, inclusive quanto à capacitação de servidores ou de empregados para fiscalização e gestão contratual;*
XI *- contratações correlatas e/ou interdependentes;*
XII *- descrição de possíveis impactos ambientais e respectivas medidas mitigadoras, incluídos requisitos de baixo consumo de energia e de outros*

> *recursos, bem como logística reversa para desfazimento e reciclagem de bens e refugos, quando aplicável;*
> ***XIII** - posicionamento conclusivo sobre a adequação da contratação para o atendimento da necessidade a que se destina.*

Ademais, importante frisar que, a Nova Lei de Licitação em seu **artigo 187**, prevê expressamente que os **Estados, o Distrito Federal e os Municípios poderão aplicar os regulamentos editados pela União para execução da Lei nº 14.133, de 2021**.

Desta forma, é possível aferir que a fase preparatória do certame se encontra em consonância com as exigências mínimas exigidas pela NLLC para fins de contratação nesta nova sistemática de licitações públicas.

2.1 Da Minuta do Edital

Conforme já informado ao norte, a elaboração da minuta do edital é um dos elementos que devem ser observados na fase interna da licitação pública, tendo aquele sido submetido à análise jurídica contendo anexos, dentre outros: o Estudo Técnico Preliminar, o Termo de Referência e a Minuta do Contrato. Diante do apresentado, se afere que os itens da Minuta do Edital estão definidos no artigo 25 da Lei nº. 14.133/2021, que assim dispõe:

> *"**Art. 25.** O edital deverá conter o objeto da licitação e as regras relativas à convocação, ao julgamento, à habilitação, aos recursos e às penalidades da licitação, à fiscalização e à gestão do contrato, à entrega do objeto e às condições de pagamento."*

Ademais, o art. 25, §7º, da Lei nº. 14.133, de 2021, estabelece que, independentemente do prazo de duração do contrato, será obrigatória a previsão no edital de índice de reajustamento de preço, com data-base vinculada à data do orçamento estimado e com a possibilidade de ser estabelecido mais de um índice específico ou setorial, em conformidade com a realidade de mercado dos respectivos insumos.

2.2 Da Minuta do Contrato

De largada, por se tratar de fornecimento de material de consumo, a ser entregue de acordo com a necessidade da Contratante, se faz necessário

que o acordo firmado seja devidamente instrumentalizado em Contrato, visto não se enquadrar nas hipóteses de exceção quanto à obrigatoriedade do instrumento, conforme disposto no artigo 95 da Lei no 14.133/2021.

Tendo a minuta do contrato as seguintes cláusulas: documentos, objeto, obrigações da Contratante e Contratada, preço, dotação orçamentária, pagamento, entrega e recebimento do objeto, alterações, sanções administrativas, vigência, extinção do contrato, casos omissos, publicações e eleição de foro.

Nesta esteira, o artigo 92 e incisos da NLLC estabelecem as cláusulas que são necessárias nos contratos administrativos, senão vejamos:

> ***Art. 92.*** *São necessárias em todo contrato cláusulas que estabeleçam:*
>
> ***I*** *- o objeto e seus elementos característicos;*
> ***II*** *- a vinculação ao edital de licitação e à proposta do licitante vencedor ou ao ato que tiver autorizado a contratação direta e à respectiva proposta;*
> ***III*** *- a legislação aplicável à execução do contrato, inclusive quanto aos casos omissos;*
> ***IV*** *- o regime de execução ou a forma de fornecimento;*
> ***V*** *- o preço e as condições de pagamento, os critérios, a data-base e a periodicidade do reajustamento de preços e os critérios de atualização monetária entre a data do adimplemento das obrigações e a do efetivo pagamento;*
> ***VI*** *- os critérios e a periodicidade da medição, quando for o caso, e o prazo para liquidação e para pagamento;*
> ***VII*** *- os prazos de início das etapas de execução, conclusão, entrega, observação e recebimento definitivo, quando for o caso;*
> ***VIII*** *- o crédito pelo qual correrá a despesa, com a indicação da classificação funcional programática e da categoria econômica;*
> ***IX*** *- a matriz de risco, quando for o caso;*
> ***X*** *- o prazo para resposta ao pedido de repactuação de preços, quando for o caso;*
> ***XI*** *- o prazo para resposta ao pedido de restabelecimento do equilíbrio econômico-financeiro, quando for o caso;*
> ***XII*** *- as garantias oferecidas para assegurar sua plena execução, quando exigidas, inclusive as que forem oferecidas pelo contratado no caso de antecipação de valores a título de pagamento;*
> ***XIII*** *- o prazo de garantia mínima do objeto, observados os prazos mínimos estabelecidos nesta Lei e nas normas técnicas aplicáveis, e as condições de manutenção e assistência técnica, quando for o caso;*
> ***XIV*** *- os direitos e as responsabilidades das partes, as penalidades cabíveis e os valores das multas e suas bases de cálculo;*
> ***XV*** *- as condições de importação e a data e a taxa de câmbio para conversão, quando for o caso;*
> ***XVI*** *- a obrigação do contratado de manter, durante toda a execução do contrato, em compatibilidade com as obrigações por ele assumidas, todas as condições exigidas para a habilitação na licitação, ou para a qualificação, na contratação direta;*
> ***XVII*** *- a obrigação de o contratado cumprir as exigências de reserva de cargos prevista em lei, bem como em outras normas específicas, para pessoa com deficiência, para reabilitado da Previdência Social e para aprendiz;*

158

> ***XVIII*** *- o modelo de gestão do contrato, observados os requisitos definidos em regulamento;*
> ***XIX*** *- os casos de extinção.*

Portanto, a minuta do contrato encontra-se com as cláusulas mínimas devidamente amparadas na Lei nº. 14.133/2021 em especial por se tratar de material de consumo, sem aferição de riscos aparentes para a Administração Publica.

De mais a mais, a minuta do Edital do processo licitatório estabelece a modalidade de licitação para a contratação do objeto como sendo o pregão, sistema de registro de preços, em sua forma eletrônica, o que se encontra em perfeita correção uma vez que o objeto se enquadra na categoria de bens comuns, com padrões de qualidade e desempenho passíveis de descrição objetiva e usualmente encontrados no mercado, atendendo o disposto nos incisos XIII e XLI, do artigo 6º da Lei nº. 14.133/2021.

Isto posto, o critério de seleção da proposta como sendo o "MENOR PREÇO UNITÁRIO", do mesmo modo, mostra-se adequado para a modalidade determinada pelo legislador. E ainda, a minuta do Edital de forma bastante acertada, preconiza as prerrogativas das microempresas, empresas de pequeno porte e microempreendedores individuais nos termos constantes na Lei Complementar Federal no 123/2006 e suas alterações, para fins de regência da contratação em comento.

2.3 Publicidade do edital e do termo do contrato

Destacamos ainda que é obrigatória a divulgação e a manutenção do inteiro teor do edital de licitação e dos seus anexos e do termo de contrato no Portal Nacional de Contratações Públicas e a publicação de extrato do edital no Diário Oficial da União, conforme determinam os art. 54, caput e §1º, e art. 94 da Lei nº. 14.133, de 2021.

Destacamos também que, após a homologação do processo licitatório, é obrigatória a disponibilização no Portal Nacional de Contratações Públicas (PNCP) dos documentos elaborados na fase preparatória que

porventura não tenham integrado o edital e seus anexos, conforme determina o art. 54, §3º, da Lei nº. 14.133, de 2021.

III- CONCLUSÃO

Em face do exposto, nos limites da análise jurídica e excluídos os aspectos técnicos e o juízo de oportunidade e conveniência do ajuste, esta Assessoria **OPINA** pela possibilidade jurídica do prosseguimento do presente processo, desde que cumpridos os pontos resumidamente elencados acima.

Em virtude da regularidade do presente, sem a necessidade, à principio de recomendações a serem emitidas ao longo do parecer, bem como do seu afastamento, de forma motivada, consoante previsão do art. 50, VII, da Lei de Processo Administrativo (Lei nº. 9.784, de 1999), resta possível dar-se o prosseguimento do feito, nos seus demais termos, sem a necessidade de retorno para nova manifestação desta unidade jurídica, nos termos do Enunciado BPC nº. 05, da AGU.

Este é o parecer **OPINATIVO**, salvo melhor juízo que fica submetido à apreciação e autorização superior.

Caxias (MA), 14 de janeiro de 2026.

Raimundo Vilanova Assunção Neto
Assessoria Jurídica da Comissão Central de Licitação
OAB/MA 19.743

MINUTA DE PREGÃO ELETRÔNICO - SISTEMA DE REGISTRO DE PREÇOS	
PREFEITURA MUNICIPAL DE CAXIAS – ESTADO DO MARANHÃO	
PROCESSO ADMINISTRATIVO Nº 05457/2025	
MODALIDADE	PREGÃO ELETRÔNICO Nº 003/2026.
LICITAÇÃO EXCLUSIVA PARA MICROEMPRESAS-ME E EMPRESAS DE PEQUENO PORTE-EPP.	
BASE LEGAL	LEI N.º 14.133/2021, DA LEI COMPLEMENTAR Nº 123/2006, DA LEI Nº 147/2014, DECRETO Nº 8.538, DE 06 DE OUTUBRO DE 2015, E DAS EXIGÊNCIAS ESTABELICIDAS NESTE EDITAL.
OBJETO	Formação de Registro de Preços para Aquisição Fardamentos para os Servidores, para atender as necessidades do SAAE – Serviço Autônomo de Água e Esgoto de Caxias – MA.
TIPO DA LICITAÇÃO	Menor Preço Unitário.
REGIME DE EXECUÇÃO	Empreitada Por Preço Unitário.
LOCAL DA SESSÃO PUBLICA	www.portaldecompraspublicas.com.br.
DATA E HORÁRIO DE ABERTURA DAS PROPOSTAS – SESSÃO PÚBLICA:	29 de janeiro de 2026.
	10h:00min (dez horas).
MODO DE DISPUTA	Aberto
VALOR ESTIMADO	Orçamento Aberto
FONTE RECURSO	Próprio.

O instrumento convocatório está disponibilizado, na íntegra, nos endereços eletrônicos: www.portaldecompraspublicas.com.br, https://www.gov.br/pncp/pt-br, https://caxias.ma.gov.br/ e também poderão ser lidos e/ou obtidos no prédio da Comissão Central de Licitação, situado **Praça Gonçalves Dias, S/N, Centro, Caxias-Ma(Antigo Fórum Desembargador Artur Almada Lima)**, no horário das 08h00min (oito horas) às 13h00min (treze horas).

ATENÇÃO. Recomendamos a atenta leitura do instrumento convocatório e seus anexos, a fim de evitar a prática das condutas previstas no art. 155 da Lei nº 14.133/2021, que poderá acarretar na aplicação das penalidades previstas no art. 156 da referida norma, sem prejuízo das multas previstas em edital e no contrato e das demais cominações legais.

EDITAL DE LICITAÇÃO - SISTEMA DE REGISTRO DE PREÇOS
PREGÃO ELETRÔNICO Nº 003/2026

O **MUNICÍPIO DE CAXIAS-MA, ESTADO DO MARANHÃO,** Pessoa Jurídica de Direito Público Interno, por intermédio da Comissão Central de Licitação, situada na **Praça Gonçalves Dias, S/N, Centro, Caxias-Ma (Antigo Fórum Desembargador Artur Almada Lima),** Isenta de Inscrição Estadual, torna público que realizará licitação na modalidade **PREGÃO**, na forma **ELETRÔNICA**, nos termos da Lei n.º 14.133, de 1º de abril de 2021 e alterações, Lei Complementar nº. 123/2006 e alterações, Decreto Nº 8.538, de 06 de outubro de 2015, e demais legislações correlatas, e das exigências estabelecidas neste edital.

Data da sessão: 29 de janeiro de 2026
Horário: 10h00min (dez horas).
Local: Portal de Compras Públicas – www.portaldecompraspublicas.com.br
Critério de Julgamento: menor preço por item
Modo de disputa: ABERTO
Impugnações e Esclarecimentos até às 23h59min horas do dia 26 de janeiro de 2026.

1. DO OBJETO.

1.1. O objeto da presente licitação é a escolha da proposta mais vantajosa para Formação de Registro de Preços para Aquisição Fardamentos para os Servidores, para atender as necessidades do SAAE – Serviço Autônomo de Água e Esgoto de Caxias – MA., conforme condições, quantidades e exigências estabelecidas neste Edital e seus anexos.

1.2. A licitação será dividida em **ITENS**, conforme tabela constante do Termo de Referência, facultando-se ao licitante a participação em quantos itens forem de seu interesse.

1.3. O critério de julgamento adotado será o menor preço do ITEM, considerado o menor dispêndio para a Administração, nos termos do art. 34 da Lei nº 14.133/2021, e observadas as exigências contidas neste Edital e seus Anexos quanto às especificações do objeto.

2. DO REGISTRO DE PREÇOS

2.1. Órgão Gerenciador: SAAE – Serviço Autônomo de Água e Esgoto de Caxias – MA.

2.2. Poderá utilizar-se da ata de registro de preços qualquer órgão ou entidade da Administração que não tenha participado do certame, mediante prévia consulta ao Órgão Gerenciador, desde que devidamente comprovada a vantagem e, respeitadas no que couber, as condições e as regras estabelecidas nas legislações vigentes.

2.3. A autorização do órgão ou da entidade gerenciadora apenas será realizada após a aceitação da adesão pelo fornecedor.

2.4. Serão observadas as seguintes regras de controle para a adesão à ata de registro de preços:

2.4.1. As aquisições ou as contratações adicionais não poderão exceder, por órgão ou entidade, a cinquenta por cento dos quantitativos dos itens do instrumento convocatório registrados na ata de registro de preços para o órgão ou a entidade gerenciadora e para os órgãos ou as entidades participantes; e

2.4.2. O quantitativo decorrente das adesões não poderá exceder, na totalidade, ao dobro do quantitativo de cada item registrado na ata de registro de preços para o órgão ou a entidade gerenciadora e os órgãos ou as entidades participantes, independentemente do número de órgãos ou entidades não participantes que aderirem à ata de registro de preços.

2.5. O órgão ou a entidade poderá aderir a item da ata de registro de preços da qual seja integrante, na qualidade de não participante, para aqueles itens para os quais não tenha quantitativo registrado.

É vedada à participação do órgão ou da entidade em mais de uma ata de registro de preços com o mesmo objeto no prazo de validade daquela de que já tiver participado, salvo na ocorrência de ata que tenha registrado quantitativo inferior ao máximo previsto no edital.

3. DO CREDENCIAMENTO.

3.1. O Pregão é o nível básico do registro cadastral no **PORTAL DE COMPRAS PÚBLICAS** que permite a participação dos interessados na modalidade LICITATÓRIA PREGÃO, em sua FORMA ELETRÔNICA.

3.2. O cadastro deverá ser feito no Portal de Compras Públicas, no sítio ***www.portaldecompraspublicas.com.br;***

3.3. O credenciamento junto ao provedor do sistema implica a responsabilidade do licitante ou de seu representante legal e a presunção de sua capacidade técnica para realização das transações inerentes a esta licitação.

3.4. O licitante responsabilizar-se exclusiva e formalmente pelas transações efetuadas em seu nome, assume como firmes e verdadeiras suas propostas e seus lances, inclusive os atos praticados diretamente ou por seu representante, excluída a responsabilidade do provedor do sistema ou do órgão ou entidade promotora da licitação por eventuais danos decorrentes de uso indevido das credenciais de acesso, ainda que por terceiros.

3.5. É de responsabilidade do cadastrado conferir a exatidão dos seus dados cadastrais no **PORTAL DE COMPRAS PÚBLICAS** e mantê-los atualizados junto aos órgãos responsáveis pela informação, devendo proceder, imediatamente, à correção ou à alteração dos registros tão logo identifique incorreção ou aqueles se tornem desatualizados.

3.5.1. A não observância do disposto no subitem anterior poderá ensejar desclassificação no momento da habilitação.

4. DA PARTICIPAÇÃO NO PREGÃO.

4.1. Poderão participar deste certame **exclusivamente microempresas e empresas de pequeno porte**, nos termos dos arts. 47 e 48, inciso I, da Lei Complementar nº 123/2006, com redação da Lei Complementar nº 147/2014 e arts. 01 e 06 ao 08 do Decreto Federal nº 8.538/2015, regularmente estabelecidas no país, cuja finalidade e ramo de atuação estejam ligados ao objeto do presente Pregão, e que satisfaçam integralmente as condições deste Edital, e que estejam com Credenciamento regular no PORTAL DE COMPRAS PUBLICAS.

4.2. Não poderão participar desta licitação os interessados:

4.2.1. Proibidos de participar de licitações e celebrar contratos administrativos, na forma da legislação vigente;

4.2.2. Que não atendam às condições deste Edital e seu(s) anexo(s);

4.2.3. Estrangeiros que não tenham representação legal no Brasil com poderes expressos para receber citação e responder administrativa ou judicialmente;

4.2.4. Que se enquadrem nas vedações previstas nos artigos 9º e 14 da Lei nº 14.133/2021;

4.2.5. Que estejam sob falência, concurso de credores, concordata ou em processo de dissolução ou liquidação;

4.2.6. Organizações da Sociedade Civil de Interesse Público - OSCIP, atuando nessa condição (Acórdão nº 746/2014-TCU-Plenário).

4.3. A pessoa jurídica poderá participar da licitação em consórcio, observadas as regras do art. 15 da Lei nº 14.133/2021.

4.4. Como condição para participação no Pregão, a licitante assinalará "sim" ou "não" em campo próprio do sistema eletrônico, relativo às seguintes declarações:

4.4.1. Que cumpre os requisitos estabelecidos no artigo 3º da Lei Complementar nº 123/2006, estando apta a usufruir do tratamento favorecido estabelecido em seus arts. 42 a 49 e que não celebrou contratos com a Administração Pública cujos valores extrapolam a receita bruta máxima admitida para fins de enquadramento como empresa de pequeno porte;

4.4.1.1. Nos itens exclusivos para participação de microempresas e empresas de pequeno porte, a assinalação do campo "não" impedirá o prosseguimento no certame;

4.4.1.2. Nos itens em que a participação não for exclusiva para microempresas e empresas de pequeno porte, a assinalação do campo "não" apenas produzirá o efeito de o licitante não ter direito ao tratamento favorecido previsto na Lei Complementar nº 123/2006, mesmo que microempresa, empresa de pequeno porte.

4.4.2. Que está ciente e concorda com as condições contidas no Edital e seus anexos;

4.4.3. Que cumpre os requisitos para a habilitação definidos no Edital e que a proposta apresentada está em conformidade com as exigências editalícias;

4.4.4. Que inexistem fatos impeditivos para sua habilitação no certame, ciente da obrigatoriedade de declarar ocorrências posteriores;

4.4.5. Que não emprega menor de 18 anos em trabalho noturno, perigoso ou insalubre e não emprega menor de 16 anos, salvo menor, a partir de 14 anos, na condição de aprendiz, nos termos do artigo 7º, XXXIII, da Constituição Federal de 1998;

4.4.6. Que a proposta foi elaborada de forma independente;

4.4.7. Que não possui, em sua cadeia produtiva, empregados executando trabalho degradante ou forçado, observando o disposto nos incisos III e IV do art. 1º e no inciso III do art. 5º da Constituição Federal;

4.4.8. Que cumpre com a reserva de cargos prevista em lei para pessoa com deficiência ou para reabilitado da Previdência Social e que atendam às regras de acessibilidade previstas na legislação, conforme disposto no art. 93 da Lei nº 8.213/1991.

4.5. A declaração falsa relativa ao cumprimento de qualquer condição sujeitará o licitante às sanções previstas em lei e neste Edital.

5. DA APRESENTAÇÃO DA PROPOSTA E DOS DOCUMENTOS DE HABILITAÇÃO.

5.1. Na presente licitação, a fase de habilitação sucederá as fases de apresentação de propostas e lances e de julgamento.

5.2. Os licitantes encaminharão, exclusivamente por meio do sistema eletrônico, a proposta com o preço ou o percentual de desconto, conforme o critério de julgamento adotado neste Edital, até a data e o horário estabelecidos para abertura da sessão pública.

5.3. O envio da proposta, acompanhada dos documentos de habilitação exigidos neste Edital, ocorrerá por meio de chave de acesso e senha.

5.4. As Microempresas e Empresas de Pequeno Porte deverão encaminhar a documentação de habilitação, ainda que haja alguma restrição de regularidade fiscal e trabalhista, nos termos do art. 43, § 1º da LC nº 123/2006.

5.5. Incumbirá ao licitante acompanhar as operações no sistema eletrônico durante a sessão pública do Pregão, ficando responsável pelo ônus decorrente da perda de negócios, diante da inobservância de quaisquer mensagens emitidas pelo sistema ou de sua desconexão.

5.6. Até a abertura da sessão pública, os licitantes poderão retirar ou substituir a proposta e os documentos de habilitação anteriormente inseridos no sistema;

5.7. Não será estabelecida, nesta etapa do certame, ordem de classificação entre as propostas apresentadas, o que somente ocorrerá após a realização dos procedimentos de negociação e julgamento da proposta.

5.8. Os documentos que compõem a proposta e a habilitação do licitante melhor classificado somente serão disponibilizados para avaliação da Pregão e para acesso público após o encerramento do envio de lances.

6. DO PREENCHIMENTO DA PROPOSTA.

6.1. O licitante enviará sua proposta mediante o preenchimento, no sistema eletrônico, dos seguintes campos:

6.1.1. Valor unitário e total para cada item ou lote de itens, em moeda corrente nacional;

6.1.2. Marca de cada item ofertado;

6.1.3. Fabricante de cada item ofertado;

6.1.4. Descrição detalhada do objeto, contendo as informações similares à especificação do Termo de Referência: indicando, no que for aplicável, o modelo, prazo de validade ou de garantia, número do registro ou inscrição do bem no órgão competente, quando for o caso;

6.2. Todas as especificações do objeto contidas na proposta vinculam a Contratada.

6.3. Nos valores propostos estarão inclusos todos os custos operacionais, encargos previdenciários, trabalhistas, tributários, comerciais e quaisquer outros que incidam direta ou indiretamente no fornecimento dos bens ou serviços.

6.4. Os preços ofertados, tanto na proposta inicial, quanto na etapa de lances, serão de exclusiva responsabilidade do licitante, não lhe assistindo o direito de pleitear qualquer alteração, sob alegação de erro, omissão ou qualquer outro pretexto.

6.5. O prazo de validade da proposta não será inferior a **60 (SESSENTA) DIAS,** a contar da data de sua apresentação.

6.6. Os licitantes devem respeitar os preços máximos estabelecidos nas normas de regência de contratações públicas, quando participarem de licitações públicas;

7. DA ABERTURA DA SESSÃO, CLASSIFICAÇÃO DAS PROPOSTAS E FORMULAÇÃO DE LANCES.

7.1. A abertura da presente licitação dar-se-á em sessão pública, por meio de sistema eletrônico, na data, horário e local indicados neste Edital.

7.2. O Pregoeiro verificará as propostas apresentadas, desclassificando, desde logo, aquelas que não estejam em conformidade com os requisitos estabelecidos neste Edital, contenham vícios insanáveis ou não apresentem as especificações técnicas exigidas no Termo de Referência, conforme art. 59 da Lei nº 14.133/2021.

7.2.1. Também será desclassificada a proposta que identifique o licitante.

7.2.2. A desclassificação será sempre fundamentada e registrada no sistema, com acompanhamento em tempo real por todos os participantes.

7.2.3. A não desclassificação da proposta não impede o seu julgamento definitivo em sentido contrário, levado a efeito na fase de aceitação.

7.3. O sistema ordenará automaticamente as propostas classificadas, sendo que somente estas participarão da fase de lances.

7.4. O sistema disponibilizará campo próprio para troca de mensagens entre o Pregoeiro e os licitantes.

7.5. Iniciada a etapa competitiva, os licitantes deverão encaminhar lances exclusivamente por meio do sistema eletrônico, sendo imediatamente informados do seu recebimento e do valor consignado no registro.

7.5.1. O lance deverá ser ofertado de acordo com o tipo de licitação indicada no preâmbulo deste Edital.

7.6. Os licitantes poderão oferecer lances sucessivos, observando o horário fixado para abertura da sessão e as regras estabelecidas no Edital.

7.7. O licitante somente poderá oferecer lance **de valor inferior ou percentual** de desconto superior ao último por ele ofertado e registrado pelo sistema.

7.8. O intervalo mínimo de diferença de valores ou percentuais entre os lances, que incidirá tanto em relação aos lances intermediários quanto em relação à proposta que cobrir a melhor oferta deverá ser de **R$ 0,10 (DEZ CENTAVOS).**

7.9. O intervalo entre os lances enviados pelo mesmo licitante não poderá ser inferior a 20 (VINTE) segundos e o intervalo entre lances não poderá ser inferior a três 03 (TRÊS) segundos, sob pena de serem automaticamente descartados pelo sistema os respectivos lances.

7.10. Será adotado para o envio de lances na licitação o modo de disputa aberto, em que os licitantes apresentarão lances públicos e sucessivos, com prorrogações.

7.11. A etapa de lances da sessão pública terá duração de dez minutos e, após isso, será prorrogada automaticamente pelo sistema quando houver lance ofertado nos últimos dois minutos do período de duração da sessão pública.

7.12. A prorrogação automática da etapa de lances, de que trata o item anterior, será de dois minutos e ocorrerá sucessivamente sempre que houver lances enviados neste período de prorrogação, inclusive no caso de lances intermediários.

7.13. Não havendo novos lances na forma estabelecida nos itens anteriores, a sessão pública encerrar-se-á automaticamente.

7.14. Encerrada a fase competitiva sem que haja a prorrogação automática pelo sistema, poderá o Pregoeiro, assessorado pela equipe de apoio, justificadamente, admitir o reinício da sessão pública de lances, em prol da consecução do melhor preço.

7.15. Em caso de falha no sistema, os lances em desacordo com os subitens anteriores deverão ser desconsiderados pelo Pregoeiro.

7.16. Não serão aceitos dois ou mais lances de mesmo valor, prevalecendo aquele que for recebido e registrado primeiro.

7.17. Durante o transcurso da sessão pública, os licitantes serão informados, em tempo real, do valor do menor lance registrado, vedada a identificação do licitante.

7.18. No caso de desconexão com o Pregoeiro, no decorrer da etapa competitiva do Pregão, o sistema eletrônico poderá permanecer acessível aos licitantes para a recepção dos lances.

7.19. Quando a desconexão do sistema eletrônico para o Pregoeiro persistir por tempo superior a dez minutos, a sessão pública será suspensa e terá reinício somente após comunicação expressa do pregoeiro aos participantes do certame, publicada no **http://www.portaldecompraspublicas.com.br**, quando serão divulgadas data e hora para a sua reabertura. E será reiniciada somente após decorridas vinte e quatro horas da comunicação do fato pelo Pregoeiro aos participantes, no sítio eletrônico utilizado para divulgação.

7.20. Caso o licitante não apresente lances, concorrerá com o valor de sua proposta.

7.21. Em relação a itens não exclusivos para participação de microempresas e empresas de pequeno porte, uma vez encerrada a etapa de lances, será efetivada a verificação automática, junto à Receita Federal, do porte da entidade empresarial. O sistema identifica em coluna própria as microempresas e empresas de pequeno porte participantes, procedendo à comparação com os valores da primeira colocada, se esta for empresa de maior porte, assim como das demais classificadas, para o fim de aplicar-se o disposto nos arts. 44 e 45 da LC nº 123/2006, regulamentada pelo Decreto nº 8.538/2015.

7.22. Nessas condições, as propostas de microempresas e empresas de pequeno porte que se encontrarem na faixa de até 5% (cinco por cento) acima da melhor proposta ou melhor lance serão consideradas empatadas com a primeira colocada.

7.23. A melhor classificada nos termos do item anterior terá o direito de encaminhar uma última oferta para desempate, obrigatoriamente em valor inferior ao da primeira colocada, no prazo de 5 (cinco) minutos controlados pelo sistema, contados após a comunicação automática para tanto.

7.24. Caso a microempresa ou a empresa de pequeno porte melhor classificada desista ou não se manifeste no prazo estabelecido, serão convocadas as demais licitantes microempresa e empresa de pequeno porte que se encontrem naquele intervalo de 5% (cinco por cento), na ordem de classificação, para o exercício do mesmo direito, no prazo estabelecido no subitem anterior.

7.25. No caso de equivalência dos valores apresentados pelas microempresas e empresas de pequeno porte que se encontrem nos intervalos estabelecidos nos subitens anteriores, será realizado sorteio entre elas para que se identifique aquela que primeiro poderá apresentar melhor oferta.

7.26. Quando houver propostas beneficiadas com as margens de preferência em relação ao produto estrangeiro, o critério de desempate será aplicado exclusivamente entre as propostas que fizerem jus às margens de preferência, conforme regulamento.

7.27. A ordem de apresentação pelos licitantes é utilizada como um dos critérios de classificação, de maneira que só poderá haver empate entre propostas iguais (não seguidas de lances), ou entre lances finais da fase fechada do modo de disputa aberto e fechado.

7.28. Em caso de empate entre duas ou mais propostas, serão utilizados os seguintes critérios de desempate, nesta ordem:

7.28.1. disputa final, hipótese em que os licitantes empatados poderão apresentar nova proposta em ato contínuo à classificação;

7.28.2. avaliação do desempenho contratual prévio dos licitantes;

7.28.3. desenvolvimento pelo licitante de ações de equidade entre homens e mulheres no ambiente de trabalho, conforme regulamento;

7.28.4. desenvolvimento pelo licitante de programa de integridade, conforme orientações dos órgãos de controle;

7.29. Persistindo o empate, será assegurada preferência, sucessivamente, aos bens e serviços produzidos ou prestados por:

7.29.1. empresas estabelecidas no território do Estado ou do Distrito Federal do órgão ou entidade da Administração Pública estadual ou distrital licitante ou, no caso de licitação realizada por órgão ou entidade de Município, no território do Estado em que este se localize;

7.29.2. empresas brasileiras;

7.29.3. empresas que invistam em pesquisa e no desenvolvimento de tecnologia no País;

7.29.4. empresas que comprovem a prática de mitigação, nos termos da Lei nº 12.187/2009.

7.30. Encerrada a etapa de envio de lances da sessão pública, o Pregoeiro deverá encaminhar, pelo sistema eletrônico, contraproposta ao licitante que tenha apresentado o melhor preço, para que seja obtida melhor proposta, vedada a negociação em condições diferentes das previstas neste Edital.

7.30.1. A negociação será realizada por meio do sistema, podendo ser acompanhada pelos demais licitantes.

7.30.2. O Pregoeiro solicitará ao licitante melhor classificado que, no prazo de 02 (DUAS) horas, envie a proposta adequada ao último lance ofertado após a negociação realizada, acompanhada, se for o caso, dos documentos complementares, quando necessários à confirmação daqueles exigidos neste Edital e já apresentados.

7.31. Após a negociação do preço, o Pregoeiro iniciará a fase de aceitação e julgamento da proposta.

8. DA ACEITABILIDADE DA PROPOSTA VENCEDORA.

8.1. Encerrada a etapa de negociação, o Pregoeiro examinará a proposta classificada em primeiro lugar quanto à adequação ao objeto e à compatibilidade do preço em relação ao máximo estipulado para contratação neste Edital e em seus anexos.

8.2. Será desclassificada a proposta que contiver vício insanável; que não obedecer às especificações técnicas pormenorizadas no edital ou apresentarem desconformidade com exigências do ato convocatório.

8.3. Será desclassificada a proposta ou o lance vencedor, que apresentar preço final superior ao preço máximo fixado (Acórdão nº 1455/2018 -TCU - Plenário), ou que apresentar preço manifestamente inexequível.

8.3.1. Considera-se inexequível a proposta que apresente preços global ou unitários simbólicos, irrisórios ou de valor zero, incompatíveis com os preços dos insumos e salários de mercado, acrescidos dos respectivos encargos, ainda que o ato convocatório da licitação não tenha estabelecido limites mínimos, exceto quando se referirem a materiais e instalações de propriedade do próprio licitante, para os quais ele renuncie a parcela ou à totalidade da remuneração.

8.4. Qualquer interessado poderá requerer que se realizem diligências para aferir a exequibilidade e a legalidade das propostas, devendo apresentar as provas ou os indícios que fundamentam a suspeita;

8.5. Se houver indícios de inexequibilidade da proposta de preço, ou em caso da necessidade de esclarecimentos complementares, poderão ser efetuadas diligências para que a licitante comprove a exequibilidade da proposta.

8.6. Na hipótese de necessidade de suspensão da sessão pública para a realização de diligências, com vistas ao saneamento das propostas, a sessão pública somente poderá ser reiniciada mediante aviso prévio no sistema com, no mínimo, **vinte e quatro horas de antecedência**, e a ocorrência será registrada em ata;

8.7. O Pregoeiro poderá convocar o licitante para enviar documento digital complementar, por meio de funcionalidade disponível no sistema, no prazo de 02 (DUAS) **horas**, sob pena de não aceitação da proposta.

8.7.1. O prazo estabelecido poderá ser prorrogado pelo Pregoeiro por solicitação escrita e justificada do licitante, formulada antes de findo o prazo, e formalmente aceita pelo Pregoeiro.

8.7.2. Dentre os documentos passíveis de solicitação pelo Pregoeiro, destacam-se os que contenham as características do material ofertado, tais como marca, modelo, tipo, fabricante e procedência, além de outras informações pertinentes, a exemplo de catálogos, folhetos ou propostas, encaminhados por meio eletrônico, ou, se for o caso, por outro meio e prazo indicados pelo Pregoeiro sem prejuízo do seu ulterior envio pelo sistema eletrônico, sob pena de não aceitação da proposta.

8.7.3. Caso a compatibilidade com as especificações demandadas, sobretudo quanto a padrões de qualidade e desempenho, não possa ser aferida pelos meios previstos nos subitens acima, o Pregoeiro exigirá que o licitante classificado em primeiro lugar apresente amostra, sob pena de não aceitação da proposta, no local a ser indicado e dentro de 05 (CINCO) **dias** úteis contados da solicitação.

8.7.3.1. Por meio de mensagem no sistema, será divulgado o local e horário de realização do procedimento para a avaliação das amostras, cuja presença será facultada a todos os interessados, incluindo os demais licitantes.

8.7.3.2. Os resultados das avaliações serão divulgados por meio de mensagem no sistema.

8.7.3.3. No caso de não haver entrega da amostra ou ocorrer atraso na entrega, sem justificativa aceita pelo Pregoeiro, ou havendo entrega de amostra fora das especificações previstas neste Edital e no Termo de Referência, a proposta do licitante será recusada.

8.7.3.4. Se a(s) amostra(s) apresentada(s) pelo(s) primeiro classificado não for(em) aceita(s), o Pregoeiro analisará a aceitabilidade da proposta ou lance ofertado pelo segundo classificado. Seguir-se-á com a verificação da(s) amostra(s) e, assim, sucessivamente, até a verificação de uma que atenda às especificações constantes no Termo de Referência.

8.7.3.5. Os exemplares colocados à disposição da Administração serão tratados como protótipos, podendo ser manuseados e desmontados pela equipe técnica responsável pela análise, não gerando direito a ressarcimento.

8.7.3.6. Após a divulgação do resultado final da licitação, as amostras entregues deverão ser recolhidas pelos licitantes no prazo de 30 (TRINTA) dias, após o qual poderão ser descartadas pela Administração, sem direito a ressarcimento.

8.7.3.7. Os licitantes deverão colocar à disposição da Administração todas as condições indispensáveis à realização de testes e fornecer, sem ônus, os manuais impressos em língua portuguesa, necessários ao seu perfeito manuseio, quando for o caso.

8.8. A Administração poderá solicitar carta de solidariedade emitida pelo fabricante, que assegure a execução do contrato, no caso de licitante revendedor ou distribuidor.

8.9. Se a proposta ou lance vencedor for desclassificado, o Pregoeiro examinará a proposta ou lance subsequente, e, assim sucessivamente, na ordem de classificação.

8.10. Havendo necessidade, o Pregoeiro suspenderá a sessão, informando no "chat" a nova data e horário para a sua continuidade.

8.11. O Pregoeiro poderá encaminhar, por meio do sistema eletrônico, contraproposta ao licitante que apresentou o lance mais vantajoso, com o fim de negociar a obtenção de melhor preço, vedada a negociação em condições diversas das previstas neste Edital.

8.11.1. Também nas hipóteses em que o Pregoeiro não aceitar a proposta e passar à subsequente, poderá negociar com o licitante para que seja obtido preço melhor.

8.11.2. A negociação será realizada por meio do sistema, podendo ser acompanhada pelos demais licitantes.

8.12. Nos itens não exclusivos para a participação de microempresas e empresas de pequeno porte, sempre que a proposta não for aceita, e antes de o Pregoeiro passar à subsequente, haverá nova verificação, pelo sistema, da eventual ocorrência do empate ficto, previsto nos artigos 44 e 45 da LC nº 123/ 2006, seguindo-se a disciplina antes estabelecida, se for o caso.

8.13. Encerrada a análise quanto à aceitação da proposta, o Pregoeiro verificará a habilitação do licitante, observado o disposto neste Edital.

9. DA HABILITAÇÃO.

9.1. COMO CONDIÇÃO PRÉVIA AO EXAME DA DOCUMENTAÇÃO DE HABILITAÇÃO DO LICITANTE DETENTOR DA PROPOSTA CLASSIFICADA EM PRIMEIRO LUGAR, O PREGOEIRO VERIFICARÁ O EVENTUAL DESCUMPRIMENTO DAS CONDIÇÕES DE PARTICIPAÇÃO, ESPECIALMENTE QUANTO À EXISTÊNCIA DE SANÇÃO QUE IMPEÇA A PARTICIPAÇÃO NO CERTAME OU A FUTURA CONTRATAÇÃO, MEDIANTE A CONSULTA AOS DOCUMENTOS INSERIDOS NO PORTAL DE COMPRAS PÚBLICAS, E AINDA NOS SEGUINTES CADASTROS:

9.1.1. Cadastro Nacional de Empresas Inidôneas e Suspensas – CEIS e o e o Cadastro Nacional de Empresas Punidas – CNEP (www.portaldatransparencia.gov.br/);

9.1.2. Cadastro Nacional de Condenações Cíveis por Atos de Improbidade Administrativa, mantido pelo Conselho Nacional de Justiça (www.cnj.jus.br/improbidade_adm/consultar_requerido.php).

9.1.3. Lista de Inidôneos, mantida pelo Tribunal de Contas da União – TCU https://contas.tcu.gov.br/ords/f?p=1660:3:0

9.1.4. A consulta aos cadastros será realizada em nome da empresa licitante e também de seu sócio majoritário, por força do artigo 12 da Lei nº 8.429/1992, que prevê, dentre as sanções impostas ao responsável pela prática de ato de improbidade administrativa, a proibição de contratar com o Poder Público, inclusive por intermédio de pessoa jurídica da qual seja sócio majoritário.

9.1.4.1. Caso conste na Consulta de Situação do Fornecedor a existência de Ocorrências Impeditivas Indiretas, o gestor diligencia para verificar se houve fraude por parte das empresas apontadas no Relatório de Ocorrências Impeditivas Indiretas.

9.1.4.2. A tentativa de burla será verificada por meio dos vínculos societários, linhas de fornecimento similares, dentre outros.

9.1.4.3. O licitante será convocado para manifestação previamente à sua desclassificação.

9.1.5. Constatada a existência de sanção, o Pregoeiro reputará o licitante inabilitado, por falta de condição de participação.

9.1.6. No caso de inabilitação, haverá nova verificação, pelo sistema, da eventual ocorrência do empate ficto, previsto nos arts. 44 e 45 da Lei Complementar nº 123/ 2006, seguindo-se a disciplina antes estabelecida para aceitação da proposta subsequente.

9.2. Caso atendidas as condições de participação, a habilitação dos licitantes será verificada por meio do **PORTAL DE COMPRAS PÚBLICAS,** em relação à habilitação jurídica, à regularidade fiscal e trabalhista, à qualificação econômica financeira e à habilitação técnica.

9.2.1. É dever do licitante atualizar previamente as comprovações constantes do **PORTAL DE COMPRAS PÚBLICAS**, para que estejam vigentes na data da abertura da sessão pública, ou encaminhar, em conjunto com a apresentação da proposta, a respectiva documentação atualizada.

9.2.2. O descumprimento do subitem acima implicará a inabilitação do licitante, exceto se a consulta aos sítios eletrônicos oficiais emissores de certidões feita pelo Pregoeiro lograr êxito em encontrar a(s) certidão(ões) válida(s).

9.3. Em caso de participação de empresas em consórcio, será exigido o acréscimo de 10% (dez por cento) a 30% (trinta por cento) sobre o valor exigido de licitante individual para a habilitação econômico-financeira, salvo justificação no processo licitatório. Essa regra não se aplica aos consórcios formados, em sua totalidade, por microempresas e pequenas empresas, assim definidas em lei.

9.4. Havendo a necessidade de envio de documentos de habilitação complementares, necessários à confirmação daqueles exigidos neste Edital e já apresentados, o licitante será convocado a encaminhá-los, em formato digital, via sistema, no prazo de 02 (DUAS) horas sob pena de inabilitação.

9.5. Somente haverá a necessidade de comprovação do preenchimento de requisitos mediante apresentação dos documentos originais não-digitais quando houver dúvida em relação à integridade do documento digital.

9.6. Não serão aceitos documentos de habilitação com indicação de CNPJ/CPF diferentes, salvo aqueles legalmente permitidos.

9.7. Se o licitante for a matriz, todos os documentos deverão estar em nome da matriz, e se o licitante for a filial, todos os documentos deverão estar em nome da filial, exceto aqueles documentos que, pela própria natureza, comprovadamente, forem emitidos somente em nome da matriz.

9.7.1. Serão aceitos registros de CNPJ de licitante matriz e filial com diferenças de números de documentos pertinentes ao CND e ao CRF/FGTS, quando for comprovada a centralização do recolhimento dessas contribuições.

9.8. Os licitantes deverão encaminhar, nos termos deste Edital, a documentação relacionada nos itens a seguir, para fins de habilitação:

9.9. **HABILITAÇÃO JURÍDICA:**

9.9.1. Cópia da cédula de identidade ou outro documento oficial de identificação com fotografia do(s) responsável(eis) (diretor, sócio ou superintendente) da empresa ou firma licitante;

9.9.2. No caso de empresário individual: inscrição no Registro Público de Empresas Mercantis, a cargo da Junta Comercial da respectiva sede;

9.9.3. Em se tratando de microempreendedor individual – MEI: Certificado da Condição de Microempreendedor Individual - CCMEI, cuja aceitação ficará condicionada à verificação da autenticidade no sítio www.portaldoempreendedor.gov.br;

9.9.4. No caso de sociedade empresária ou empresa individual de responsabilidade limitada - EIRELI: ato constitutivo, estatuto ou contrato social em vigor, devidamente registrado na Junta Comercial da respectiva sede, acompanhado de documento comprobatório de seus administradores;

9.9.5. Inscrição no Registro Público de Empresas Mercantis onde opera, com averbação no Registro onde tem sede a matriz, no caso de ser o participante sucursal, filial ou agência;

9.9.6. No caso de sociedade simples: inscrição do ato constitutivo no Registro Civil das Pessoas Jurídicas do local de sua sede, acompanhada de prova da indicação dos seus administradores;

9.9.7. No caso de cooperativa: ata de fundação e estatuto social em vigor, com a ata da assembleia que o aprovou, devidamente arquivado na Junta Comercial ou inscrito no Registro Civil das Pessoas Jurídicas da respectiva sede, bem como o registro de que trata o art. 107 da Lei nº 5.764, de 1971;

9.9.8. No caso de empresa ou sociedade estrangeira em funcionamento no País: decreto de autorização;

9.9.9. Os documentos acima deverão estar acompanhados de todas as alterações ou da consolidação respectiva;

9.10. **HABILITAÇÃO FISCAL, SOCIAL E TRABALHISTA:**

9.10.1. Prova de inscrição no Cadastro Nacional de Pessoas Jurídicas (CNPJ) ou no Cadastro de Pessoas Físicas (CPF), conforme o caso;

9.10.2. Prova de inscrição no cadastro de contribuintes estadual e/ou municipal, se houver relativo ao domicílio ou sede do licitante, pertinente ao seu ramo de atividade e compatível com o objeto contratual;

9.10.3. Prova de regularidade fiscal perante a Fazenda Nacional, mediante apresentação de certidão expedida conjuntamente pela Secretaria da Receita Federal do Brasil (RFB) e pela Procuradoria-Geral da Fazenda Nacional (PGFN), referente a todos os créditos tributários federais e à Dívida Ativa da União (DAU) por elas administrados, inclusive aqueles relativos à Seguridade Social, nos termos da Portaria Conjunta nº 1.751, de 02/10/2014, do Secretário da Receita Federal do Brasil e da Procuradora-Geral da Fazenda Nacional.

9.10.4. Prova de regularidade com o Fundo de Garantia do Tempo de Serviço (FGTS);

9.10.5. Prova de inexistência de débitos inadimplidos perante a justiça do trabalho, mediante a apresentação de certidão negativa ou positiva com efeito de negativa, nos termos do Título VII-A da Consolidação das Leis do Trabalho, aprovada pelo Decreto-Lei nº 5.452/1943;

9.10.6. Prova de Regularidade com a Fazenda Estadual do domicílio ou sede da licitante, mediante a apresentação da:

9.10.6.1. Certidão Negativa de Débitos Fiscais;

9.10.6.2. Certidão Negativa de Inscrição de Débitos na Dívida Ativa Estadual

9.10.7. Prova de Regularidade com a Fazenda Municipal do domicílio ou sede da licitante, mediante a apresentação da:

9.10.7.1. Certidão Negativa de Débitos Fiscais;

9.10.7.2. Certidão Negativa de Inscrição de Débitos na Dívida Ativa Municipal

9.10.8. Caso o licitante detentor do menor preço seja qualificado como microempresa ou empresa de pequeno porte deverá apresentar toda a documentação exigida para efeito de comprovação de regularidade fiscal, mesmo que esta apresente alguma restrição, sob pena de inabilitação.

9.11. HABILITAÇÃO ECONÔMICO-FINANCEIRA.

9.11.1. Certidão Negativa de falência, de concordata, de recuperação judicial ou extrajudicial (Lei nº 11.101/2005), expedida pelo distribuidor da sede da empresa, datado dos últimos 30 (trinta) dias, ou que esteja dentro do prazo de validade expresso na própria Certidão;

9.11.2. No caso de certidão positiva de recuperação judicial ou extrajudicial, o licitante deverá apresentar a comprovação de que o respectivo plano de recuperação foi acolhido judicialmente, na forma do art. 58, da Lei n.º 11.101, de 09 de fevereiro de 2005, sob pena de inabilitação, devendo, ainda, comprovar todos os demais requisitos de habilitação.

9.11.3. Balanço patrimonial e demonstrações contábeis dos dois últimos exercícios sociais, juntamente com os termo de abertura e encerramento, já exigíveis e apresentados na forma da lei, que comprovem a boa situação financeira da empresa, vedada a sua substituição por balancetes ou balanços provisórios, podendo ser atualizados por índices oficiais quando encerrado há mais de 3 (três) meses da data de apresentação da proposta;

9.11.3.1. No caso de fornecimento de bens para pronta entrega, não será exigido da licitante qualificada como microempresa ou empresa de pequeno porte, a apresentação de balanço patrimonial do último exercício financeiro. (Art. 3º do Decreto nº 8.538/2015);

9.11.3.2. No caso de empresa constituída no exercício social vigente, admite-se a apresentação de balanço patrimonial e demonstrações contábeis referentes ao período de existência da sociedade;

9.11.3.3. É admissível o balanço intermediário, se decorrer de lei ou contrato social/estatuto social.

9.11.3.4. Caso o licitante seja cooperativa, tais documentos deverão ser acompanhados da última auditoria contábil-financeira, conforme dispõe o artigo 112 da Lei nº 5.764, de 1971, ou de uma declaração, sob as penas da lei, de que tal auditoria não foi exigida pelo órgão fiscalizador;

9.11.4. A comprovação da situação financeira da empresa será constatada mediante obtenção de índices de Liquidez Geral (LG), Solvência Geral (SG) e Liquidez Corrente (LC), superiores a 1 (hum) resultantes da aplicação das fórmulas:

$$LG = \frac{\text{Ativo Circulante + Realizável a Longo Prazo}}{\text{Passivo Circulante + Passivo Não Circulante}}$$

$$SG = \frac{\text{Ativo Total}}{\text{Passivo Circulante + Passivo Não Circulante}}$$

$$LC = \frac{\text{Ativo Circulante}}{\text{Passivo Circulante}}$$

9.11.5. As empresas que apresentarem resultado inferior ou igual a 1 (um) em qualquer dos índices de Liquidez Geral (LG), Solvência Geral (SG) e Liquidez Corrente (LC), deverão comprovar, considerados os riscos para a Administração, e, a critério da autoridade competente, o capital mínimo ou o patrimônio líquido mínimo de 10% (dez por cento) do valor estimado da contratação ou do item pertinente.

9.12. **QUALIFICAÇÃO TÉCNICA.**

9.12.1. Atestado fornecido por pessoa jurídica de direito público ou privado, comprovando que a licitante executou ou executa fornecimento e/ou serviços compatíveis com o objeto deste Pregão. O atestado deverá ser impresso em papel timbrado do emitente, constando seu CNPJ e endereço completo, devendo ser assinado por seus sócios, diretores, administradores, procuradores, gerentes ou servidor responsável, com expressa indicação de seu nome completo e cargo/função.

9.13. A existência de restrição relativamente à regularidade fiscal e trabalhista não impede que a licitante qualificada como microempresa ou empresa de pequeno porte seja declarada vencedora, uma vez que atenda a todas as demais exigências do edital.

9.13.1. A declaração do vencedor acontecerá no momento imediatamente posterior à fase de habilitação.

9.14. Caso a proposta mais vantajosa seja ofertada por licitante qualificada como microempresa ou empresa de pequeno porte, e uma vez constatada a existência de alguma restrição no que tange à regularidade fiscal e trabalhista, a mesma será convocada para, no prazo de 5 (cinco) dias úteis, após a declaração do vencedor, comprovar a regularização. O prazo poderá ser prorrogado por igual período, a critério da administração pública, quando requerida pelo licitante, mediante apresentação de justificativa.

9.15. A não-regularização fiscal e trabalhista no prazo previsto no subitem anterior acarretará a inabilitação do licitante, sem prejuízo das sanções previstas neste Edital, sendo facultada a convocação dos licitantes remanescentes, na ordem de classificação. Se, na ordem de classificação, seguir-se outra microempresa, empresa de pequeno porte ou sociedade cooperativa com alguma restrição na documentação fiscal e trabalhista, será concedido o mesmo prazo para regularização.

9.16. Havendo necessidade de analisar minuciosamente os documentos exigidos, o Pregoeiro suspenderá a sessão, informando no "chat" a nova data e horário para a continuidade da mesma.
9.17. Será inabilitado o licitante que não comprovar sua habilitação, seja por não apresentar quaisquer dos documentos exigidos, ou apresentá-los em desacordo com o estabelecido neste Edital.

9.18. Nos itens não exclusivos a microempresas e empresas de pequeno porte, em havendo inabilitação, haverá nova verificação, pelo sistema, da eventual ocorrência do empate ficto, previsto nos artigos 44 e 45 da LC nº 123/2006, seguindo-se a disciplina antes estabelecida para aceitação da proposta subsequente.

9.19. Constatado o atendimento às exigências de habilitação fixadas no Edital, o licitante será declarado vencedor.

10. DO ENCAMINHAMENTO DA PROPOSTA VENCEDORA.

10.1. A proposta final do licitante declarado vencedor deverá ser encaminhada no prazo de **02 (DUAS) HORAS** a contar da solicitação do Pregoeiro no sistema eletrônico e deverá:

10.1.1. Ser redigida em língua portuguesa, digitada, em uma via, sem emendas, rasuras, entrelinhas ou ressalvas, devendo a última folha ser assinada e as demais rubricadas pelo licitante ou seu representante legal.

10.1.2. Conter a indicação do banco, número da conta e agência do licitante vencedor, para fins de pagamento.

10.2. A proposta final deverá ser documentada nos autos e será levada em consideração no decorrer da execução do contrato e aplicação de eventual sanção à Contratada, se for o caso.

10.2.1. Todas as especificações do objeto contidas na proposta, tais como marca, modelo, tipo, fabricante e procedência, vinculam a Contratada.

10.3. Os preços devem ser expressos em moeda corrente nacional, o valor unitário em algarismos e o valor global em algarismos e por extenso.

10.3.1. Ocorrendo divergência entre os preços unitários e o preço global, prevalecerão os primeiros; no caso de divergência entre os valores numéricos e os valores expressos por extenso, prevalecerão estes últimos.

10.4. A oferta deverá ser firme e precisa, limitada, rigorosamente, ao objeto deste Edital, sem conter alternativas de preço ou de qualquer outra condição que induza o julgamento a mais de um resultado, sob pena de desclassificação.

10.5. A proposta deverá obedecer aos termos deste Edital e seus Anexos, não sendo considerada aquela que não corresponda às especificações ali contidas ou que estabeleça vínculo à proposta de outro licitante.

10.6. As propostas que contenham a descrição do objeto, o valor e os documentos complementares estarão disponíveis na internet, após a homologação.

11. DOS RECURSOS.

11.1. Declarado o vencedor e decorrida a fase de regularização fiscal e trabalhista da licitante qualificada como microempresa ou empresa de pequeno porte, se for o caso, deverá o licitante interessado manifestar, imediatamente, a sua intenção de recorrer, em campo próprio do sistema.

11.2. O recorrente terá, a partir de então, o prazo 3 (três) dias úteis para apresentar as razões, pelo sistema eletrônico, ficando os demais licitantes, desde logo, intimados para, querendo, apresentarem contrarrazões também pelo sistema eletrônico, em outros 3 (três) dias úteis, que começarão a contar do término do prazo do recorrente, sendo-lhes assegurada vista imediata dos elementos indispensáveis à defesa de seus interesses

11.3. O acolhimento do recurso invalida tão somente os atos insuscetíveis de aproveitamento.

11.4. Os autos do processo permanecerão com vista franqueada aos interessados, no endereço constante neste Edital.

12. DA REABERTURA DA SESSÃO PÚBLICA.

12.1. A sessão pública poderá ser reaberta:

12.1.1. Nas hipóteses de provimento de recurso que leve à anulação de atos anteriores à realização da sessão pública precedente ou em que seja anulada a própria sessão pública, situação em que serão repetidos os atos anulados e os que dele dependam.

12.1.2. Quando houver erro na aceitação do preço melhor classificado ou quando o licitante declarado vencedor não assinar o contrato, não retirar o instrumento equivalente ou não comprovar a regularização fiscal e trabalhista, nos termos do art. 43, §1º da LC nº 123/2006. Nessas hipóteses, serão adotados os procedimentos imediatamente posteriores ao encerramento da etapa de lances.

12.2. Todos os licitantes remanescentes deverão ser convocados para acompanhar a sessão reaberta.

12.2.1. A convocação se dará por meio do sistema eletrônico ("chat"), ou e-mail, ou de acordo com a fase do procedimento licitatório.

12.2.2. A convocação feita por e-mail dar-se-á de acordo com os dados contidos no **CADASTRO DO PORTAL DE COMPRAS PÚBLICAS**, sendo responsabilidade do licitante manter seus dados cadastrais atualizados.

13. DO ENCERRAMENTO DA LICITAÇÃO E CADASTRO DE RESERVA.

13.1. Com base no artigo 71 da Lei nº 14.133/21, encerradas as fases de julgamento e habilitação, e exauridos os recursos administrativos, o processo licitatório será encaminhado à autoridade superior, que poderá:

13.1.1. determinar o retorno dos autos para saneamento de irregularidades;

13.1.2. revogar a licitação por motivo de conveniência e oportunidade, resultante de fato superveniente devidamente comprovado;

13.1.3. proceder à anulação da licitação, de ofício ou mediante provocação de terceiros, sempre que presente ilegalidade insanável;

13.1.4. adjudicar o objeto e homologar a licitação.

13.2. Será permitida a adjudicação e a homologação parcial do procedimento licitatório quando o seu objeto possuir mais de um item ou lote.

13.3. Após a homologação os licitantes poderão reduzir seus preços ao valor da proposta do licitante mais bem classificado.

13.4. Constará na ata da sessão pública deste pregão a informação dos licitantes que aceitarem cotar os bens ou serviços com preços iguais ao do licitante vencedor do certame.

13.5. A apresentação de novas propostas na forma deste item não prejudicará o resultado do certame em relação ao licitante melhor classificado.

13.6. Havendo um ou mais licitantes que aceitem cotar suas propostas em valor igual ao do licitante vencedor, estes serão classificados segundo a ordem da última proposta individual apresentada durante a fase competitiva.

13.7. Esta ordem de classificação dos licitantes registrados deverá ser respeitada nas contratações e somente será utilizada caso o melhor colocado no certame não assine a ata ou tenha seu registro cancelado.

13.8. A habilitação dos fornecedores que comporão o cadastro de reserva será efetuada quando houver necessidade de contratação de fornecedor remanescente.

14. DA GARANTIA DE EXECUÇÃO.

14.1. Não haverá exigência de garantia de execução para a presente contratação.

15. DA ATA DE REGISTRO DE PREÇOS E HIPÓTESES DE CANCELAMENTO DO REGISTRO DE FORNECEDOR E PREÇOS REGISTRADOS

15.1. Após a homologação da licitação, em sendo realizada a contratação, será firmada Ata de registro de Preços.

15.2. O adjudicatário terá o prazo de **05 dias úteis**, contados a partir da data de sua convocação, para assinar a Ata de Registro de Preços, sob pena de decair do direito à contratação, sem prejuízo das sanções previstas neste Edital.

15.3. O prazo previsto no subitem anterior poderá ser prorrogado, por igual período, por solicitação justificada do adjudicatário e aceita pela Administração.

15.4. O prazo de vigência da ata de registro de preços, que será de um ano e poderá ser prorrogado por igual período, desde que comprovado o preço vantajoso;

15.5. As condições de habilitação consignadas neste Edital deverão ser mantidas pelo licitante durante a vigência da Ata de Registro de Preços.

15.6. Demais clausulas referente à gestão da ata estão dispostas na minuta de Ata de Registro de Preços, anexo deste edital.

15.7. A contratação com os fornecedores registrados na ata será formalizada pelo órgão ou pela entidade interessada por meio de instrumento contratual, emissão de nota de empenho de despesa, autorização de compra ou outro instrumento hábil.

15.7.1. Os instrumentos de que trata a cláusula acima serão assinados no prazo de validade da ata de registro de preços.

15.7.2. Os contratos decorrentes do sistema de registro de preços seguirão as disposições da lei 14.133/2021.

15.8. Do Cancelamento do registro do fornecedor

15.8.1. O registro do fornecedor será cancelado pelo órgão ou pela entidade gerenciadora, quando o fornecedor:

15.8.2. Descumprir as condições da ata de registro de preços sem motivo justificado;

15.8.3. Não retirar a nota de empenho, ou instrumento equivalente, no prazo estabelecido pela Administração sem justificativa razoável;

15.8.4. Não aceitar manter seu preço registrado, na hipótese prevista no § 2º do art. 27; ou

15.8.5. Sofrer sanção prevista nos incisos III ou IV do caput do art.156 da lei nº 14.133/2021.

15.9. Do Cancelamento dos preços registrados

15.9.1. O cancelamento dos preços registrados poderá ser realizado pelo gerenciador, total ou parcialmente, nas seguintes hipóteses, desde que devidamente comprovadas e justificadas:

15.9.1.1. Por razão de interesse público;

15.9.1.2. A pedido do fornecedor, decorrente de caso fortuito ou força maior; ou

15.9.1.3. Se não houver êxito nas negociações dos preços registrados;

16. DAS CONDIÇÕES PARA ALTERAÇÃO OU ATUALIZAÇÃO DE PREÇOS REGISTRADOS

16.1. O índice de reajustamento é de 10% (dez por cento), as condições para reajustamento são as determinadas pela Lei 14.133/2021.

16.2. Os preços registrados poderão ser alterados ou atualizados em decorrência de eventual redução dos preços praticados no mercado ou de fato que eleve o custo dos bens ou dos serviços registrados, nas seguintes situações:
16.2.1. Em caso de força maior, caso fortuito ou fato do príncipe ou em decorrência de fatos imprevisíveis ou previsíveis de consequências incalculáveis, que inviabilizem a execução da ata tal como pactuada, nos termos do disposto na alínea "d" do inciso II do **caput** do art. 124 da Lei nº 14.133, de 2021;

16.2.2. Em caso de criação, alteração ou extinção de quaisquer tributos ou encargos legais ou superveniência de disposições legais, com comprovada repercussão sobre os preços registrados;

16.3. Da Negociação de preços registrados:

16.3.1. Na hipótese de o preço registrado tornar-se superior ao preço praticado no mercado, por motivo superveniente, o órgão ou a entidade gerenciadora convocará o fornecedor para negociar a redução do preço registrado.

16.3.2. Caso não aceite reduzir seu preço aos valores praticados pelo mercado, o fornecedor será liberado do compromisso assumido quanto ao item registrado, sem aplicação de penalidades administrativas.

16.3.3. Na hipótese prevista acima, o gerenciador convocará os fornecedores do cadastro de reserva, na ordem de classificação, para verificar se aceitam reduzir seus preços aos valores de mercado.

16.3.4. Se não obtiver êxito nas negociações, o órgão ou a entidade gerenciadora procederá ao cancelamento da ata de registro de preços, e adotará as medidas cabíveis para a obtenção de contratação mais vantajosa.

16.3.5. Na hipótese de o preço de mercado tornar-se superior ao preço registrado e o fornecedor não poder cumprir as obrigações estabelecidas na ata, será facultado ao fornecedor requerer ao gerenciador a alteração do preço registrado, mediante comprovação de fato superveniente que o impossibilite de cumprir o compromisso.

16.3.6. Para fins do disposto acima o fornecedor encaminhará, juntamente com o pedido de alteração, a documentação comprobatória ou a planilha de custos que demonstre a inviabilidade do preço registrado em relação às condições inicialmente pactuadas.

16.3.7. Na hipótese de não comprovação da existência de fato superveniente que inviabilize o preço registrado, o pedido será indeferido pelo órgão ou pela entidade gerenciadora e o fornecedor deverá cumprir as obrigações estabelecidas na ata, sob pena de cancelamento do seu registro, sem prejuízo da aplicação das sanções previstas.

16.3.8. Na hipótese de cancelamento do registro do fornecedor, o gerenciador convocará os fornecedores do cadastro de reserva, na ordem de classificação, para verificar se aceitam manter seus preços registrados.

Se não obtiver êxito nas negociações, o órgão ou a entidade gerenciadora procederá ao cancelamento da ata de registro de preços e adotará as medidas cabíveis para a obtenção da contratação mais vantajosa.

17. DO REAJUSTAMENTO EM SENTIDO GERAL.

17.1. As regras acerca do reajustamento em sentido geral do valor contratual são as estabelecidas no Termo de Referência, anexo a este Edital.

18. DO RECEBIMENTO DO OBJETO E DA FISCALIZAÇÃO.

18.1. Os critérios de recebimento e aceitação do objeto e de fiscalização estão previstos no Termo de Referência.

19. DAS OBRIGAÇÕES DA CONTRATANTE E DA CONTRATADA.

19.1. As obrigações da Contratante e da Contratada são as estabelecidas no Termo de Referência.

20. DO PAGAMENTO.

20.1. As regras acerca do pagamento são as estabelecidas no Termo de Referência, anexo a este Edital.

21. DAS SANÇÕES ADMINISTRATIVAS.

21.1. Comete infração administrativa, nos termos da Lei nº 14.133/2021, o licitante/adjudicatário que:

21.1.1. Der causa à inexecução parcial ou total do contrato;

21.1.2. Deixar de entregar os documentos exigidos no certame;

21.1.3. Não mantiver a proposta, salvo em decorrência de fato superveniente devidamente justificado;

21.1.4. Não assinar o termo de contrato ou aceitar/retirar o instrumento equivalente, quando convocado dentro do prazo de validade da proposta;

21.1.5. Ensejar o retardamento da execução ou entrega do objeto da licitação sem motivo justificado;

21.1.6. Apresentar declaração ou documentação falsa;

21.1.7. Fraudar a licitação ou praticar ato fraudulento na execução do contrato;

21.1.8. Comportar-se de modo inidôneo ou cometer fraude de qualquer natureza;

21.1.9. Praticar atos ilícitos com vistas a frustrar os objetivos da licitação;

21.1.10. Praticar ato lesivo previsto no art. 5º da Lei nº 12.846/2013.

21.2. O licitante/adjudicatário que cometer qualquer das infrações discriminadas nos subitens anteriores ficará sujeito, sem prejuízo da responsabilidade civil e criminal, às seguintes sanções:

a) Advertência por escrito;

b) Multa;

c) Impedimento de licitar e contratar;

d) Declaração de inidoneidade para licitar ou contratar.

21.3. A penalidade de multa pode ser aplicada cumulativamente com as demais sanções.

21.4. Do ato que aplicar a penalidade caberá recurso, no prazo de 15 (quinze) dias úteis, a contar da ciência da intimação, podendo a autoridade que tiver proferido o ato reconsiderar sua decisão ou, no prazo de 05 (cinco) dias encaminhá-lo devidamente informados para a apreciação e decisão superior, no prazo de 20 (vinte) dias úteis.

21.5. Serão publicadas na Imprensa Oficial do município de Caxias - MA, as sanções administrativas previstas no ITEM 21.2, c, d, deste edital, inclusive a reabilitação perante a Administração Pública.

21.6. DA FRAUDE E DA CORRUPÇÃO - Os licitantes e o contratado devem observar e fazer observar, por seus fornecedores e subcontratados, se admitida à subcontratação, o mais alto padrão de ética durante todo o processo de licitação, de contratação e de execução do objeto contratual.

21.6.1. PARA OS PROPÓSITOS DESTA CLÁUSULA, DEFINEM-SE AS SEGUINTES PRÁTICAS:

a) PRÁTICA CORRUPTA: Oferecer, dar, receber ou solicitar, direta ou indiretamente, qualquer vantagem com o objetivo de influenciar a ação de servidor público no processo de licitação ou na execução do contrato;

b) PRÁTICA FRAUDULENTA: A falsificação ou omissão dos fatos, com o objetivo de influenciar o processo de licitação ou de execução do contrato;

c) PRÁTICA CONCERTADA: Esquematizar ou estabelecer um acordo entre dois ou mais licitantes, com ou sem o conhecimento de representantes ou prepostos do órgão licitador, visando estabelecer preços em níveis artificiais e não-competitivos;

d) PRÁTICA COERCITIVA: Causar danos ou ameaçar causar dano, direta ou indiretamente, às pessoas ou sua propriedade, visando influenciar sua participação em um processo licitatório ou afetar a execução do contrato.

e) PRÁTICA OBSTRUTIVA: Destruir, falsificar, alterar ou ocultar provas em inspeções ou fazer declarações falsas aos representantes do organismo financeiro multilateral, com o objetivo de impedir materialmente a apuração de alegações de prática prevista acima; atos cuja intenção seja impedir materialmente o exercício do direito de o organismo financeiro multilateral promover inspeção.

22. DA IMPUGNAÇÃO AO EDITAL E DO PEDIDO DE ESCLARECIMENTO.

22.1. Até 03 (três) dias úteis antes da data designada para a abertura da sessão pública, qualquer pessoa poderá impugnar este Edital e/ou apresentar pedido de esclarecimento.

22.2. A IMPUGNAÇÃO **e/ou PEDIDO DE ESCLARECIMENTO DEVERÃO ser feitos EXCLUSIVAMENTE por FORMA ELETRÔNICA no sistema www.portaldecompraspublicas.com.br.**

22.3. A resposta à impugnação ou ao pedido de esclarecimento será divulgada no Portal de Compras Públicas no prazo de até 3 (três) dias úteis, limitado ao último dia útil anterior à data da abertura do certame.

22.4. Acolhida a impugnação, será definida e publicada nova data para a realização do certame.

22.5. As impugnações e pedidos de esclarecimentos não suspendem os prazos previstos no certame, salvo quando se amolda ao art. 55 parágrafo 1º, da Lei nº 14.133/2021.

22.5.1. A concessão de efeito suspensivo à impugnação é medida excepcional e deverá ser motivada pelo Pregoeiro, nos autos do processo de licitação.

22.6. As respostas aos pedidos de esclarecimentos serão divulgadas pelo sistema e vincularão os participantes e a administração.

22.7. As respostas às impugnações e aos esclarecimentos solicitados, bem como outros avisos de ordem geral, serão cadastradas no sítio **www.portaldecompraspublicas.com.br**, sendo de responsabilidade dos licitantes, seu acompanhamento.

22.8. A petição de impugnação apresentada por empresa deve ser firmada por sócio, pessoa designada para a administração da sociedade empresária, ou procurador, e vir acompanhada, conforme o caso, de estatuto ou contrato social e suas posteriores alterações, se houver, do ato de designação do administrador, ou de procuração pública ou particular (instrumento de mandato com poderes para impugnar o Edital).

23. DAS DISPOSIÇÕES GERAIS.

23.1. Da sessão pública do Pregão divulgar-se-á Ata no sistema eletrônico.

23.2. Não havendo expediente ou ocorrendo qualquer fato superveniente que impeça a realização do certame na data marcada, a sessão será automaticamente transferida para o primeiro dia útil subsequente, no mesmo horário anteriormente estabelecido, desde que não haja comunicação em contrário, pelo Pregoeiro.

23.3. Todas as referências de tempo no Edital, no aviso e durante a sessão pública observarão o horário de Brasília – DF.

23.4. No julgamento das propostas e da habilitação, o Pregoeiro poderá sanar erros ou falhas que não alterem a substância das propostas, dos documentos e sua validade jurídica, mediante despacho fundamentado, registrado em ata e acessível a todos, atribuindo-lhes validade e eficácia para fins de habilitação e classificação.

23.5. A homologação do resultado desta licitação não implicará direito à contratação.

23.6. As normas disciplinadoras da licitação serão sempre interpretadas em favor da ampliação da disputa entre os interessados, desde que não comprometam o interesse da Administração, o princípio da isonomia, a finalidade e a segurança da contratação.

23.7. Os licitantes assumem todos os custos de preparação e apresentação de suas propostas e a Administração não será, em nenhum caso, responsável por esses custos, independentemente da condução ou do resultado do processo licitatório.

23.8. Na contagem dos prazos estabelecidos neste Edital e seus Anexos, excluir-se-á o dia do início e incluir-se-á o do vencimento. Só se iniciam e vencem os prazos em dias de expediente na Administração.

23.9. O desatendimento de exigências formais não essenciais não importará o afastamento do licitante, desde que seja possível o aproveitamento do ato, observados os princípios da isonomia e do interesse público.

23.10. O licitante é o responsável pela fidelidade e legitimidade das informações prestadas e dos documentos apresentados em qualquer fase da licitação.

23.10.1. A falsidade de qualquer documento apresentado ou a inverdade das informações nele contidas implicará a imediata desclassificação do proponente que o tiver apresentado, ou, caso tenha sido o vencedor, a rescisão do contrato ou do documento equivalente, sem prejuízo das demais sanções cabíveis.

23.11. Em caso de divergência entre disposições deste Edital e de seus anexos ou demais peças que compõem o processo, prevalecerá as deste Edital.

23.12. A prefeitura municipal de Caxias - MA, poderá revogar este Pregão por razões de interesse público decorrente de fato superveniente que constitua óbice manifesto e incontornável, ou anulá-lo por ilegalidade, de ofício ou por provocação de terceiros, salvo quando for viável a convalidação do ato ou do procedimento viciado, desde que observados os princípios da ampla defesa e contraditório.

23.12.1. A anulação do Pregão induz à extinção do contrato.

23.12.2. A anulação da licitação por motivo de ilegalidade não gera obrigação de indenizar.

23.13. É facultado à Autoridade Superior, em qualquer fase deste Pregão, promover diligência destinada a esclarecer ou completar a instrução do processo, vedada a inclusão posterior de informação ou de documentos que deveriam ter sido apresentados para fins de classificação e habilitação.

23.14. O Edital está disponibilizado, na íntegra, nos endereços eletrônicos: www.portaldecompraspublicas.com.br, https://www.gov.br/pncp/pt-br, https:// caxias.ma.gov.br/ e também poderão ser lidos e/ou obtidos no prédio da Comissão Central de Licitação, situado **Praça Gonçalves Dias,**

S/N, Centro, Caxias-Ma(Antigo Fórum Desembargador Artur Almada Lima), no horário das 08h00min (oito horas) às 13h00min (treze horas), no mesmo endereço e período em que os autos do processo administrativo permanecerão com acesso e vista franqueada aos interessados.

23.15. Integram este Edital, para todos os fins e efeitos, os seguintes anexos:

ANEXO I – TERMO DE REFERÊNCIA

ANEXO II - MODELO DE PROPOSTA DE PREÇOS;

ANEXO III – MODELO DE DECLARAÇÃO DE SUJEIÇÃO ÀS CONDIÇÕES ESTABELECIDAS NO EDITAL E DE INEXISTÊNCIA DE FATOS SUPERVENIENTES IMPEDITIVOS DA HABILITAÇÃO;

ANEXO IV – MODELO DE DECLARAÇÃO NOS TERMOS DO INCISO XXXIII, ART. 7º DA CONSTITUIÇÃO FEDERAL;

ANEXO V – MODELO DE DECLARAÇÃO DE ELABORAÇÃO INDEPENDENTE DE PROPOSTA;

ANEXO VI – MODELO DE DECLARAÇÃO DO PORTE DA EMPRESA;

ANEXO VII – MODELO DE DECLARAÇÃO DE IDONEIDADE;

ANEXO VIII – DECLARAÇÃO DE CUMPRIMENTO DOS REQUISITOS DE HABILITAÇÃO;

ANEXO IX – MINUTA DA ATA DE REGISTRO DE PREÇOS;

ANEXO X – MINUTA DO CONTRATO.

Caxias – MA, 15 de janeiro de 2026

Igor Mário Cutrim dos Santos
PRESIDENTE DA COMISSÃO CENTRAL DE LICITAÇÃO

ANEXO I – TERMO DE REFERÊNCIA

1. OBJETO

1.1 Formação de Registro de Preço para Aquisição de Fardamentos para os Servidores, para atender as necessidades do SAAE - Serviço Autônomo de Água e Esgoto de Caxias – MA.

2. JUSTIFICATIVA

2.1 Com o objetivo de promover a padronização, segurança e eficiência dos servidores, se faz necessário para identificar o servidor no uso de suas funções, principalmente em serviços externos. O uniforme operacional distingue-se com uma proteção extra, que é a UV contra os raios solares como forma de proteção ao Servidor.

3. QUANTITATIVOS E ESPECIFICAÇÕES DOS MATERIAIS

3.1 Para a contratação do referido objeto sugere-se seja adotado Registro de Preços, observando critério de **menor preço por item**, considerando o fornecimento do produtos, de forma parcelada, cujas quantidades e valor médio, conforme pesquisa de mercado constante do processo, seguem abaixo descrição e quantitativos:

ITEM	DESCRIÇÃO	UND.	QUANT.	V.UNIT.
1	Camisa Brim mangas 3/4 , gola, botões na frente, cor azul claro e com logomarca SAAE, bolso frontal com bordado sobre o bolso. Tamanhos Variados. Fardamento Portaria. Conforme Modelo em Portfólio	UND	40	51,60
2	Calça Terbrim azul marinho modelo reta, com dois bolsos internos frontais e dois bolsos traseiros externos com logomarca do SAAE, fechamento com zipper feche rapido blindado, com passadores de cinto. Tamanhos Variados. Fardamento Portaria. Conforme Modelo em Portfólio	UND	40	59,48
3	Camisa em malha algodão azul royal, gola redonda e logomarca do SAAE na frente e costas. Tamanhos Variados. Fardamento Limpeza da ETA. Conforme Modelo em Portfólio	UND	120	43,96
4	Bermuda em Tactel azul royal, com bolsos traseiros, elastico,cordão no cós e logomarca do SAAE. Tamanhos Variados. Fardamento Limpeza da ETA. Conforme Modelo em Portfólio	UND	120	53,81

5	Camisa malha em UV cor azul, mangas compridas com proteção UV, com pintura da logomarca SAAE no bolso/costas/whatsAPP, Site e telefone atendimento, com tripla faixa refletivas de 0,15m na ordem laranja/cinza/laranja, nas mangas na altura do antebraço e na altura do abdomen/costas.Tamanhos Variados. Fardamento Operacional. Conforme Modelo em Portfólio	UND	635	39,70
6	Calça jeans azul escuro modelo reto, com dupla costura, dois bolsos traseiros, com pintura da logomarca SAAE no esquerdo, cós frontal normal com passadores de cinto, com reforço simples no joelho e na parte interna das pernas,zipper com feche rápido, com tripla faixa refletivas de 0,15m nas pernas abaixo do joelho na ordem laranja/cinza/laranja. Tamanhos Variados. Fardamento Operacional. Conforme Modelo em Portfólio	UND	635	88,40
7	Camisa brim mangas compridas com botões na frente, retardante a chamas, mangas longas, cor chumbo com logo marca SAAE bordada nas costas e bolso frontal com tampa e descrição ATPV 11 cal/cm2 bordado sobre o bolso com faixas refletivas nas manga a altura do antebraça e na altura do abdomem e costas de 0,15m de espessura na ordem laranja/cinza/laranja.Tamanhos Variados. Fardamento Eletricista. Conforme Modelo em Portfólio	UND	30	91,75
8	Calça retardante a chama para eletricista, cor chumbo, parte traseira em elástico e frente com cós e passadores de cinto, Um bolso parte traseira lado direito com logo marca SAAE bordados e descrição ATPV 11 cal/cm2 com fechamento frontal em botão acrilico com acabamento em linha FR. Tamanhos Variados. Fardamento Eletricista. Conforme Modelo em Portfólio	UND	30	205,89
9	Camisa polo mangas curtas - masculina, tonalidade azul gelo, com botões na parte frontal e logomarca doSAAE bordada no lado esquerdo dopeito.Tamanhos Variados. Fardamento Administrativo. Conforme Modelo em Portfólio	UND	170	43,92

10	Camisa polo mangas curtas - femininas, tonalidade azul gelo, com botões na parte frontal e logomarca do SAAE bordada no lado esquerdo do peito. Tamanhos Variados. Fardamento Administrativo. Conforme Modelo em Portfólio	UND	185	50,33
11	Calça jeans masculina modelo reta, na cor azul marinho com dois bolso internos frontais e dois bolsos traseiros externos, fechamento com zipper feche rapido blindado, com passadores de cinto. Tamanhos Variados. Fardamento Administrativo. Conforme Modelo em Portfólio	UND	170	85,33
12	Calça jeans feminina modelo reta,na cor azul marinho com dois bolsos internos frontais e dois bolsos traseiros externos, fechamento com zipper feche rapido blindado, com passadores de cinto. Tamanhos Variados. Fardamento Administrativo. Conforme Modelo em Portfólio	UND	185	81,67
13	Camiseta gola redonda cor azul gelo com logomarca SAAE lado esquerdo frontal e logomarca SAAE atrás. Tamanhos Variados. Conforme Modelo em Portfólio	UND	1.200	36,33
14	Camiseta gola redonda cor branca com logomarca SAAE lado esquerdo frontal e logomarca SAAE atrás com divulgação Site, WhatsAPP e Telefone de atendimento. Tamanhos Variados. Conforme Modelo em Portfólio	UND	1.200	29,67
15	Boné com aba frontal cor azul marinho com Logomarca SAAE na frente e atrás com divulgação Site, WhatsAPP e Telefone de atendimento Tamanhos Variados. Conforme Modelo em Portfólio	UND	595	61,94
16	Boné tipo legião com aba frontal cor azul marinho com Logomarca SAAE na e atrás com divulgação Site,WhatsAPP e Telefone de atendimento. Tamanhos Variados. Conforme Modelo em Portfólio	UND	595	36,57
17	Balaclava retardante a chama chama risco 2 para eletricista com logomarca SAAE bordada na frente e descrição do ATPV 8,2 cal/cm2. Conforme Modelo em Portfólio	UND	30	117,22

18	Bata profissional cor branca para uso em laboratório de analise quimico/fisico e manutenção na altura do joelho com gola e mangas longas, com tensores nas costas a altura da cintura, fechamento frontal em botões, dois bolsos inferiores e um superior lado esquerdo com logomarca SAAE bordada. Tamanhos Variados. Conforme Modelo em Portfólio	UND	50	77,67
19	Colete em helanca azul royal com ziper na frente, bolsos e logomarca do SAAE. Conforme Modelo em Portfólio	UND	50	26,47
20	Camiseta gola redonda com cor a definir, de campanhas do SAAE na frente e logomarca atrás. Tamanhos Variados.	UND	600	36,33
	VALOR TOTAL R$			

4. PRAZO DE VIGÊNCIA DO CONTRATO E EXECUÇÃO

4.1 O Contrato terá a vigência de 1(um) ano da data da sua assinatura, podendo ser prorrogado na forma do art. 105 da Lei nº 14.133/2021..

5. OBRIGAÇÕES DA CONTRATADA

5.1 Executar o fornecimento dos materiais nas quantidades e especificações cotadas na proposta, conforme solicitação;

5.2 Disponibilizar-se a entrega dos materiais, imediatamente após o recebimento da autorização de início, nos locais e horários fixados pela CONTRATANTE, informando, em tempo hábil, qualquer motivo impeditivo que a impossibilite de assumir a entrega conforme o estabelecido;

5.3 Aceitar, nas mesmas condições contratuais, os acréscimos ou supressões que se fizerem na aquisição do objeto do presente Termo de Referência, até 25% (vinte e cinco por cento) do valor inicial do contrato;

5.4 Responsabilizar-se por todos os encargos decorrentes da execução do objeto, inclusive os encargos trabalhistas, previdenciários, fiscais e comerciais;

5.5 Responsabilizar-se pelos danos causados diretamente à CONTRATANTE ou a terceiros decorrentes de sua culpa ou dolo na execução do contrato, não excluindo ou reduzindo esta responsabilidade a fiscalização da CONTRATANTE em seu acompanhamento;

5.6 Em cumprimento às suas obrigações, cabe à CONTRATADA, além das obrigações constantes das Condições da Prestação do Objeto e daquelas estabelecidas em lei;

5.7 Manter, durante toda a execução do contrato, em compatibilidade com as obrigações assumidas, todas as condições de habilitação e qualificação exigidas na licitação;

5.8 Demais obrigações definidas no instrumento convocatório e no contrato.

6. OBRIGAÇÕES DA CONTRATANTE

6.1 Compete à Contratante:

6.1.1 Acompanhar e fiscalizar a execução do objeto;

6.1.2 Anotar em registro próprio todas as ocorrências relacionadas com a execução do objeto contratado, determinando o que for necessário à regularização das faltas ou irregularidades observadas;

6.1.3 Efetuar o pagamento à Contratada de acordo com o estabelecido no Contrato.

6.1.4 Efetuar a fiscalização da execução do objeto nos termos na legislação pertinente;

6.1.5 Demais obrigações definidas no instrumento convocatório e no contrato.

7. CRITÉRIOS DE ACEITABILIDADE DOS SERVIÇOS

7.1 O objeto somente será aceito se estiver de acordo com as especificações contidas neste Termo de Referência, no instrumento convocatório e seus anexos e no contrato;

7.2 Executado o contrato, o seu objeto será recebido:

7.2.1 **Provisoriamente**, para efeito de posterior verificação da conformidade dos serviços com a especificação e na forma estabelecida neste Termo de Referência;

7.3 O recebimento não eximirá a CONTRATADA da responsabilidade civil, nem da ético-profissional, pela perfeita execução do contrato.

8. DA FISCALIZAÇÃO

8.1 A fiscalização da contratação será exercida por um representante da Administração, ao qual competirá dirimir as dúvidas que surgirem no curso da execução do contrato, e de tudo dará ciência à Administração. Conforme Anexo I do Termo de Referência;

8.2 A fiscalização de que trata este item não exclui nem reduz a responsabilidade da fornecedora, inclusive perante terceiros, por qualquer irregularidade, ainda que resultante de imperfeições técnicas, vícios redibitórios, ou emprego de material inadequado ou de qualidade inferior, e, na ocorrência desta, não implica em corresponsabilidade da Administração ou de seus agentes e prepostos;

8.3 A fiscalização da CONTRATANTE fará o possível para que a CONTRATADA não execute tarefas em desacordo com as preestabelecidas;

8.4 O fiscal do contrato anotará em registro próprio todas as ocorrências relacionadas com a execução do contrato, indicando dia, mês e ano, bem como o nome dos funcionários eventualmente envolvidos, determinando o que for necessário à regularização das faltas ou defeitos observados e encaminhando os apontamentos à autoridade competente para as providências cabíveis;

9. DAS SANÇÕES ADMINISTRATIVAS

9.1 A disciplina das sanções administrativas aplicáveis no curso da licitação e da contratação é aquela prevista no Edital e legislações correlatas.

10. DISPOSIÇÕES GERAIS / INFORMAÇÕES COMPLEMENTARES

10.1 O pagamento será efetuado em moeda corrente do País em até 30 (dias) após o faturamento, mediante a apresentação da Ordem de Serviço, da Solicitação de Pagamento e do recibo, acompanhados da Nota Fiscal/Fatura contendo no seu corpo além da discriminação do serviço efetivamente executado, referência ao número do contrato, devidamente atestado por quem de direito;

10.2 Qualquer descumprimento das exigências estipuladas neste Termo de Referência poderá ser aplicado às sanções previstas na Lei de licitação em vigor, conforme estabelecido no instrumento convocatório.

11. DO PRAZO E LOCAL DE ENTREGA

11.1. As entregas deverão ser realizadas no endereço indicado pela Contratante, de segunda à sexta das 7h às 14h;

12.2 A contratada deverá entregar os produtos/itens, impreterivelmente, em até 20 (vinte) dias úteis a contar da data do recebimento da Nota de empenho ou Ordem de Fornecimento ou serviço.

12. CRITÉRIOS DE ACEITABILIDADE

12.1 A simples entrega do(s) produto(s) objeto(s) da autorização/solicitação não implica na sua aceitação definitiva, o que após a vistoria e comprovação da conformidade pelo Corpo Técnico dos Órgãos Participantes.

a) **Provisoriamente**, a partir da entrega, para efeito da verificação da conformidade com as especificações constantes do edital e da proposta.

b) **Definitivamente**, após a verificação da conformidade com as especificações constantes do Edital e da proposta, e sua consequente aceitação, que se dará até 05(cinco) dias consecutivos do recebimento provisório.

12.2 O(s) produto(s) deverá(ão) estar acondicionados de forma compatível para sua conservação, em embalagem(ns) de fábrica e lacrado(s) pelo(s) próprio(s) fabricante(s).

12.3 O(s) fornecedor (es) ficará(ão) obrigado(s) a substituir no prazo de até 05 (cinco) dias úteis, após o recebimento de notificação expedida pela CONTRATANTE, independente da aplicação das penalidades cabíveis, sem quaisquer ônus para esta Secretaria, o(s) produto(s) que venha(m) a ser recusado(s), podendo o(s) produto(s) substituído(s) ser(em) submetido(s) a exame técnico.

12.4 A(s) Nota(s) de Empenho deverá(ão) vir em anexo à(s) Nota(s) Fiscal(is) no ato da entrega da(s) mercadoria(s).

13. QUALIFICAÇÃO TÉCNICA

13.1. Poderão participar do processo licitatório pessoa jurídica que seja do ramo de atividade compatível com o objeto especificado neste Termo de Referência e que atenda a todas as exigências contidas neste instrumento, no edital da licitação e seus anexos, além daquelas previstas em legislação pertinente;

13.2. Entre as obrigações técnicas e objetivando garantir que os proponentes interessados em fornecer seus serviços aos entes públicos, sejam empresas idôneas devidamente inspecionadas, bem como assegurar que a qualidade dos objetos contratados esteja de acordo com as normas técnicas necessárias, deverá ser apresentada a seguinte documentação:

13.3. Atestados (s) fornecido(s) por pessoas jurídicas de direito público ou privado, que comprove a aptidão para o desempenho de atividade pertinente e compatível com o objeto deste Termo de em características, quantidades e prazos

14. DAS CONDIÇÕES DE PAGAMENTO

14.1. O pagamento será efetuado pela CONTRATANTE no prazo não superior a 30 (trinta) dias, contados a partir da efetiva entrega dos produtos com aceitação, mediante apresentação de Nota Fiscal, devidamente atestada, assinada e datada por quem de direito;

14.2. A Nota Fiscal/Fatura deverá ser emitida, expressando os preços unitários e o valor total mensal, sendo o faturamento incidente, único e exclusivamente, sobre a quantidade efetivamente entregue;

14.3. O pagamento será efetuado pela Contratante, à Contratada, através de deposito em conta corrente, indicada pela Contratada.

14.4. O contratado deverá manter, durante toda execução do contrato, em compatibilidade com as obrigações por ele assumidas, todas as condições de habilitação e qualificação, devendo esta demonstrar por meio documentação:

a) Certidão Negativa de débito, dívida ativa da União e Previdenciária;

b) Certidão Regularidade do FGTS - CRF;

c) Certidão Negativa de Débitos Trabalhista - CNDT;

d) Certidão Negativa de Débitos Estaduais;

e) Outros que sejam necessários para a realização do certame.

14.5. A Nota Fiscal que for apresentada com erro será devolvida ao contratado para retificação e reapresentação.

15. DOS RECURSOS FINANCEIROS

15.1 As obrigações assumidas serão pagas com Recursos Próprios do SAAE – Caxias - MA.

16. DA CESSÃO OU TRANSFERÊNCIA

16.1. O objeto do presente Termo de Referência não poderá ser cedido ou transferido, no todo ou em parte.

17. DA ADJUDICAÇÃO

17.1 A Critério da CCL.

ANEXO II – PROPOSTA DE PREÇOS (MODELO)

Pregão ELETRÔNICO Nº ***
PROCESSO ADMINISTRATIVO Nº ***
SESSÃO PÚBLICA: ---/----/20**, ÀS ---H---MIN (----) HORAS.
LOCAL: : **PREFEITURA MUNCIPAL DE _____ / UF**
IDENTIFICAÇÃO DA PROPONENTE

NOME DE FANTASIA:	
RAZÃO SOCIAL:	
CNPJ:	
INSC. EST.:	
OPTANTE PELO SIMPLES? SIM ( ) NÃO( )	
ENDEREÇO:	
BAIRRO:	**CIDADE:**
CEP:	**E-MAIL:**
TELEFONE:	**FAX:**
CONTATO DA LICITANTE:	**TELEFONE:**
BANCO DA LICITANTE:	**CONTA BANCÁRIA DA LICITANTE:**
Nº DA AGÊNCIA:	

ITENS	DESCRIÇÃO	MARCA	QUANT.	UNIDADE	VALOR UNITÁRIO R$	VALOR TOTAL R$
1.						
TOTAL POR EXTENSO:						

A EMPRESA: ..... DECLARA QUE:

1 ESTÃO INCLUSAS NO VALOR COTADO TODAS AS DESPESAS COM MÃO DE OBRA E, BEM COMO, TODOS OS TRIBUTOS E ENCARGOS FISCAIS, SOCIAIS, TRABALHISTAS, PREVIDENCIÁRIOS E COMERCIAIS E, AINDA, OS GASTOS COM TRANSPORTE E ACONDICIONAMENTO DOS PRODUTOS EM EMBALAGENS ADEQUADAS.

2 VALIDADE DA PROPOSTA: 60 (SESSENTA) DIAS.

3 PRAZO DE INICIO DE FORNECIMENTO/EXECUÇÃO DOS SERVIÇOS DE ACORDO COM O ESTABELECIDO NO TERMO DE REFERENCIA (ANEXO I) DO EDITAL DESSE PROCESSO.

4 QUE NÃO INCIDE NAS VEDAÇÕES PREVISTAS NA LEI Nº 14.133/2021.

5 QUE O PRAZO DE INICIO DA ENTREGA DOS EQUIPAMENTOS SERÁ DE ACORDO COM OS TERMOS ESTABELECIDOS NO ANEXO I, DESTE EDITAL A CONTAR DO RECEBIMENTO, POR PARTE DA CONTRATADA, DA ORDEM DE COMPRA OU DOCUMENTO SIMILAR, NA *** endereço, TODOS OS BENS SERÃO AVALIADOS, SOB PENA DE DEVOLUÇÃO DE NÃO ACEITE, CASO NÃO ATENDA A DESCRIMINAÇÃO DO TERMO DE REFERÊNCIA DO REFERIDO EDITAL OU DE MÁ QUALIDADE.

LOCAL E DATA

CARIMBO DA EMPRESA/ASSINATURA DO RESPONSÁVEL

OBS. SERÃO DESCLASSIFICADAS AS PROPOSTAS QUE APRESENTAREM COTAÇÕES CONTENDO PREÇOS EXCESSIVOS, SIMBÓLICOS, DE VALOR ZERO OU INEXEQUÍVEIS, NA FORMA DA LEGISLAÇÃO EM VIGOR, OU AINDA, QUE OFEREÇAM PREÇOS OU VANTAGENS BASEADAS NAS OFERTAS DOS DEMAIS LICITANTES.

194

ANEXO III – DECLARAÇÃO DE SUJEIÇÃO ÀS CONDIÇÕES ESTABELECIDAS NO EDITAL E DE INEXISTÊNCIA DE FATOS SUPERVENIENTES IMPEDITIVOS DA HABILITAÇÃO

Pregão ELETRÔNICO Nº ***
PROCESSO ADMINISTRATIVO Nº ***

À
PREFEITURA MUNCIPAL DE _____ / UF
AO Pregoeiro E EQUIPE DE APOIO.

_____, PORTADOR DO RG _____, ABAIXO ASSINADO, NA QUALIDADE DE RESPONSÁVEL LEGAL DA PROPONENTE, _____, CNPJ _____, DECLARA EXPRESSAMENTE QUE SE SUJEITA ÀS CONDIÇÕES ESTABELECIDAS NO EDITAL ACIMA CITADO E QUE ACATARÁ INTEGRALMENTE QUALQUER DECISÃO QUE VENHA A SER TOMADA PELO ÓRGÃO LICITANTE QUANTO À QUALIFICAÇÃO APENAS DAS PROPONENTES QUE TENHAM ATENDIDO ÀS CONDIÇÕES ESTABELECIDAS NO EDITAL E QUE DEMONSTREM INTEGRAL CAPACIDADE DE EXECUTAR O FORNECIMENTO DO BEM PREVISTO.

DECLARA, AINDA, PARA TODOS OS FINS DE DIREITO, A INEXISTÊNCIA DE FATOS SUPERVENIENTES IMPEDITIVOS DA HABILITAÇÃO OU QUE COMPROMETA A IDONEIDADE DA PROPONENTE.

_____ EM, ___ DE _____ DE 20***.

(ASSINATURA DO RESPONSÁVEL E CPF)

ANEXO IV – MODELO DE DECLARAÇÃO NOS TERMOS DO INCISO XXXIII DO ARTIGO 7º DA CONSTITUIÇÃO FEDERAL DE 1988

Pregão ELETRÔNICO Nº ***
PROCESSO ADMINISTRATIVO Nº ***

(PAPEL TIMBRADO DA EMPRESA)

....., INSCRITO NO CNPJ Nº ....., POR INTERMÉDIO DE SEU REPRESENTANTE LEGAL O(A) SR(A) ....., PORTADOR(A) DA CARTEIRA DE IDENTIDADE Nº ..... E CPF Nº....., DECLARA, PARA FINS DO DISPOSTO NO INC. VI DO ART. Nº 68 DA LEI Nº 14.133/2021, QUE NÃO EMPREGA MENOR DE DEZOITO ANOS EM TRABALHO NOTURNO, PERIGOSO OU INSALUBRE E NÃO EMPREGA MENOR DE DEZESSEIS ANOS.

RESSALVA: EMPREGA MENOR, A PARTIR DE QUATORZE ANOS, NA CONDIÇÃO DE APRENDIZ ( )[1].

.....
(DATA)

.....
(REPRESENTANTE LEGAL)

[1] Observação: em caso afirmativo, assinalar a ressalva acima.

ANEXO V – DECLARAÇÃO DE ELABORAÇÃO INDEPENDENTE DE PROPOSTA. (MODELO)

Pregão ELETRÔNICO Nº ***
PROCESSO ADMINISTRATIVO Nº ***

(IDENTIFICAÇÃO COMPLETA DO REPRESENTANTE DA LICITANTE), COMO REPRESENTANTE DEVIDAMENTE CONSTITUÍDO DE (IDENTIFICAÇÃO COMPLETA DA LICITANTE), PARA FINS DO DISPOSTO NO EDITAL DE LICITAÇÃO: **Pregão ELETRÔNICA Nº *****, DECLARA, SOB AS PENAS DA LEI, EM ESPECIAL O ART. 299 DO CÓDIGO PENAL BRASILEIRO, QUE:

A) A PROPOSTA APRESENTADA PARA PARTICIPAR DO **PREGÃO ELETRÔNICA Nº *****, FOI ELABORADA DE MANEIRA INDEPENDENTE (PELO LICITANTE), E O CONTEÚDO DA PROPOSTA NÃO FOI, NO TODO OU EM PARTE, DIRETA OU INDIRETAMENTE, INFORMADO, DISCUTIDO OU RECEBIDO DE QUALQUER OUTRO PARTICIPANTE POTENCIAL OU DE FATO DO **PREGÃO ELETRÔNICA Nº *****, POR QUALQUER MEIO OU POR QUALQUER PESSOA;

B) A INTENÇÃO DE APRESENTAR A PROPOSTA ELABORADA PARA PARTICIPAR DO **PREGÃO ELETRÔNICA Nº ***** NÃO FOI INFORMADA, DISCUTIDA OU RECEBIDA DE QUALQUER OUTRO PARTICIPANTE POTENCIAL OU DE FATO DO **PREGÃO ELETRÔNICA Nº *****, POR QUALQUER MEIO OU POR QUALQUER PESSOA;

C) QUE NÃO TENTOU, POR QUALQUER MEIO OU POR QUALQUER PESSOA, INFLUIR NA DECISÃO DE QUALQUER OUTRO PARTICIPANTE POTENCIAL OU DE FATO DO **PREGÃO ELETRÔNICA Nº ***** QUANTO A PARTICIPAR OU NÃO DA REFERIDA LICITAÇÃO;

D) QUE O CONTEÚDO DA PROPOSTA APRESENTADA PARA PARTICIPAR DO **PREGÃO ELETRÔNICA Nº ***** NÃO SERÁ, NO TODO OU EM PARTE, DIRETA OU INDIRETAMENTE, COMUNICADO OU DISCUTIDO COM QUALQUER OUTRO PARTICIPANTE POTENCIAL OU DE FATO DO **PREGÃO ELETRÔNICA Nº ***** ANTES DA ADJUDICAÇÃO DO OBJETO DA REFERIDA LICITAÇÃO;

E) QUE O CONTEÚDO DA PROPOSTA APRESENTADA PARA PARTICIPAR DO **PREGÃO ELETRÔNICA Nº ***** NÃO FOI, NO TODO OU EM PARTE, DIRETA OU INDIRETAMENTE, INFORMADO, DISCUTIDO OU RECEBIDO DE QUALQUER INTEGRANTE DO *** ÓRGÃO LICITANTE, ANTES DA ABERTURA OFICIAL DAS PROPOSTAS; E

F) QUE ESTÁ PLENAMENTE CIENTE DO TEOR E DA EXTENSÃO DESTA DECLARAÇÃO E QUE DETÉM PLENOS PODERES E INFORMAÇÕES PARA FIRMÁ-LA.

....., ... DE ..... DE 20***.

REPRESENTANTE LEGAL

ANEXO VI – DECLARAÇÃO DO PORTE DA EMPRESA (MICROEMPRESA OU EMPRESA DE PEQUENO PORTE)

Pregão ELETRÔNICO Nº ***
PROCESSO ADMINISTRATIVO Nº ***

[NOME DA EMPRESA], [QUALIFICAÇÃO: TIPO DE SOCIEDADE (LTDA, S.A, ETC.), ENDEREÇO COMPLETO, INSCRITA NO CNPJ SOB O Nº [XXXX], NESTE ATO REPRESENTADA PELO [CARGO] [NOME DO REPRESENTANTE LEGAL], PORTADOR DA CARTEIRA DE IDENTIDADE Nº [XXXX], INSCRITO NO CPF SOB O Nº [XXXX], **DECLARA**, SOB AS PENALIDADES DA LEI, QUE SE ENQUADRA COMO MICROEMPRESA OU EMPRESA DE PEQUENO PORTE, NOS TERMOS DO ART. 3º DA LEI COMPLEMENTAR Nº 123 DE 14 DE DEZEMBRO DE 2006, ESTANDO APTA A FRUIR OS BENEFÍCIOS E VANTAGENS LEGALMENTE INSTITUÍDAS POR NÃO SE ENQUADRAR EM NENHUMA DAS VEDAÇÕES LEGAIS IMPOSTAS PELO § 4º DO ART. 3º DA LEI COMPLEMENTAR Nº 123 DE 14 DE DEZEMBRO DE 2006 E PELO ARTIGO 4º DA LEI Nº 14.133/2021.
DECLARO, PARA FINS DA LC 123/2006 E SUAS ALTERAÇÕES, SOB AS PENALIDADES DESTA, SER:

( ) **MICROEMPRESA** – RECEITA BRUTA ANUAL IGUAL OU INFERIOR A 360.000,00 E ESTANDO APTA A FRUIR OS BENEFÍCIOS E VANTAGENS LEGALMENTE INSTITUÍDAS POR NÃO SE ENQUADRAR EM NENHUMA DAS VEDAÇÕES LEGAIS IMPOSTAS PELO § 4º DO ART. 3º DA LEI COMPLEMENTAR Nº 123/06 ALTERADA PELA LC 147/2014.

( ) **EMPRESA DE PEQUENO PORTE –** RECEITA BRUTA ANUAL SUPERIOR A 360.000,00 E IGUAL OU INFERIOR A 4.800.000,00 VALORES , ESTANDO APTA A FRUIR OS BENEFÍCIOS E VANTAGENS LEGALMENTE INSTITUÍDAS POR NÃO SE ENQUADRAR EM NENHUMA DAS VEDAÇÕES LEGAIS IMPOSTAS PELO § 4º DO ART. 3º DA LEI COMPLEMENTAR Nº 123/06 ALTERADA PELA LC 147/2014.

OBSERVAÇÕES:

- ESTA DECLARAÇÃO PODERÁ SER PREENCHIDA SOMENTE PELA LICITANTE ENQUADRADA COMO ME OU EPP, NOS TERMOS DA LC 123, DE 14 DE DEZEMBRO DE 2006;

- A NÃO APRESENTAÇÃO DESTA DECLARAÇÃO SERÁ INTERPRETADA COMO NÃO ENQUADRAMENTO DA LICITANTE COMO ME OU EPP, NOS TERMOS DA LC Nº 123/2006, OU A OPÇÃO PELA NÃO UTILIZAÇÃO DO DIREITO DE TRATAMENTO DIFERENCIADO.

LOCAL E DATA

NOME E ASSINATURA DO REPRESENTANTE LEGAL

NOME E ASSINATURA DO CONTADOR
(NO CASO DE ME E EPP)
CPF: XXX.XXX.XXX-XX
CRC: _____

ANEXO VII – DECLARAÇÃO DE IDONEIDADE

AO REDIGIR A PRESENTE DECLARAÇÃO, O PROPONENTE DEVERÁ UTILIZAR FORMULÁRIO COM TIMBRE DA PROPONENTE.

Pregão ELETRÔNICO Nº ***
PROCESSO ADMINISTRATIVO Nº ***

À
PREFEITURA MUNCIPAL DE _____ / UF
AO Pregoeiro / EQUIPE DE APOIO

A EMPRESA ....., INSCRITA NO CNPJ Nº ....., POR INTERMÉDIO DE SEU REPRESENTANTE LEGAL O SR....., PORTADOR DA CARTEIRA DE IDENTIDADE Nº..... E DO CPF Nº ....., DECLARA NÃO TER RECEBIDO DO MUNICÍPIO DE _____/UF OU DE QUALQUER OUTRA ENTIDADE DA ADMINISTRAÇÃO DIRETA OU INDIRETA, EM ÂMBITO FEDERAL, ESTADUAL E MUNICIPAL, SUSPENSÃO TEMPORÁRIA DE PARTICIPAÇÃO EM LICITAÇÃO E OU IMPEDIMENTO DE CONTRATAR COM A ADMINISTRAÇÃO, ASSIM COMO NÃO TER RECEBIDO DECLARAÇÃO DE INIDONEIDADE PARA LICITAR E OU CONTRATAR COM A ADMINISTRAÇÃO FEDERAL, ESTADUAL E MUNICIPAL.

_____ EM, ___ DE _____ DE 20***.

(ASSINATURA DO RESPONSÁVEL E CPF)

ANEXO VIII – DECLARAÇÃO DE CUMPRIMENTO DOS REQUISITOS DE HABILITAÇÃO. (MODELO)

Pregão ELETRÔNICO Nº ***
PROCESSO ADMINISTRATIVO Nº ***

A .....(RAZÃO SOCIAL DA EMPRESA), CNPJ Nº....., LOCALIZADA À ....., DECLARA, EM CONFORMIDADE COM A LEI Nº 14.133/2021, QUE CUMPRE TODOS OS REQUISITOS PARA HABILITAÇÃO PARA ESTE CERTAME LICITATÓRIO NO MUNICÍPIO *** **ÓRGÃO LICITANTE – PREGÃO ELETRÔNICA Nº *****

....., ... DE ..... DE 20***.

REPRESENTANTE LEGAL

ANEXO IX – MINUTA DE ATA DE REGISTRO DE PREÇOS

ATA DE REGISTRO DE PREÇOS Nº***

Pregão ELETRÔNICO Nº ***
PROCESSO ADMINISTRATIVO Nº ***

1.DAS PARTES
1.1. Do órgão gerenciador
O MUNICÍPIO DE CAXIAS-MA, pessoa jurídica de direito público interno, com sede a Avenida _____, Nº ___, Bairro: _____ - Caxias-MA - CEP: _____, inscrito no CNPJ Nº _____, por intermédio da **SECRETARIA MUNICIPAL DE *****, neste ato representado por *** (qualificar) portador do CPF Nº ***.

1.1.1. Dos órgãos participantes
(Listar órgãos participantes)

1.2. Da detentora
A empresa (qualificar) sediada à (descrever), inscrita no CNPJ sob o N.º (descrever), neste ato representada legalmente por (qualificar), inscrito(a) no CPF sob o N.º (descrever).

2. DOS FUNDAMENTOS, REGÊNCIA LEGAL E VINCULAÇÃO.
2.1. A presente Ata de Registro de preços será regida pelos termos da Lei Federal n. 14.133/2021 (e suas posteriores alterações), bem como o disposto no Decreto Municipal nº*** e demais normas legais aplicáveis à espécie.

2.2. Cumprirá a DETENTORA o contido na proposta vencedora, apresentada na licitação à qual esta se vincula, e fica a mesma fazendo parte integrante desta ATA como se nela estivesse transcrita, bem como, demais condições expressas no Edital do Pregão Eletrônico e seus anexos em especial no Termo Referência.

3. DO OBJETO E ITENS.
3.1. Constitui objeto da presente Ata (descrição do objeto).

3.2. O preço registrado e as quantidades máximas de cada item constam em tabela anexa a esta ATA, sendo a mesma parte obrigatória e integrante deste instrumento.

3.3. É vedado efetuar acréscimos nos quantitativos fixados na ata de registro de preços.

3.4. As quantidades previstas para os itens com preços registrados nas atas de registro de preços poderão ser remanejadas pelo órgão ou entidade gerenciadora entre os órgãos ou as entidades participantes e não participantes do registro de preços.

4. DA ADESÃO
4.1. Poderá utilizar-se desta ata de registro de preços qualquer órgão ou entidade da Administração que não tenha participado do certame, mediante prévia consulta ao Órgão Gerenciador, desde que devidamente comprovada a vantagem e, respeitadas no que couber, as condições e as regras estabelecidas nas legislações vigentes.

4.2. A autorização do órgão ou da entidade gerenciadora apenas será realizada após a aceitação da adesão pelo fornecedor.

4.3. Serão observadas as seguintes regras de controle para a adesão à ata de registro de preços:

4.3.1. As aquisições ou as contratações adicionais não poderão exceder, por órgão ou entidade, a cinquenta por cento dos quantitativos dos itens do instrumento convocatório registrados na ata de registro de preços para o órgão ou a entidade gerenciadora e para os órgãos ou as entidades participantes; e

4.3.2. O quantitativo decorrente das adesões não poderá exceder, na totalidade, ao dobro do quantitativo de cada item registrado na ata de registro de preços para o órgão ou a entidade gerenciadora e os órgãos ou as entidades participantes, independentemente do número de órgãos ou entidades não participantes que aderirem à ata de registro de preços.

4.3.3. O órgão ou a entidade poderá aderir a item da ata de registro de preços da qual seja integrante, na qualidade de não participante, para aqueles itens para os quais não tenha quantitativo registrado.

4.3.4. É vedada à participação do órgão ou da entidade em mais de uma ata de registro de preços com o mesmo objeto no prazo de validade daquela de que já tiver participado, salvo na ocorrência de ata que tenha registrado quantitativo inferior ao máximo previsto no edital;

5. DA VALIDADE E FORMALIZAÇÃO DA ATA DE REGISTRO DE PREÇOS

5.1. A validade da Ata de Registro de Preços será de 1 (um) ano, contado a partir do primeiro dia útil subsequente à data de divulgação no PNCP, podendo ser prorrogada por igual período, mediante a anuência do fornecedor, desde que comprovado o preço vantajoso.

5.2. O adjudicatário terá o prazo de **05 dias úteis**, contados a partir da data de sua convocação, para assinar a Ata de Registro de Preços, sob pena de decair do direito à contratação, sem prejuízo das sanções previstas neste Edital.

5.3. O prazo previsto no subitem anterior poderá ser prorrogado, por igual período, por solicitação justificada do adjudicatário e aceita pela Administração.

5.4. As condições de habilitação consignadas no Edital deverão ser mantidas pelo licitante durante a vigência da Ata de Registro de Preços.

5.5. A contratação com os fornecedores registrados na ata será formalizada pelo órgão ou pela entidade interessada por meio de instrumento contratual, emissão de nota de empenho de despesa, autorização de compra ou outro instrumento hábil.

5.5.1. Os instrumentos de que trata a cláusula acima serão assinados no prazo de validade da ata de registro de preços.

5.5.2. Os contratos decorrentes do sistema de registro de preços seguirão as disposições da lei 14.133/2021.

5.6. A existência de preços registrados implicará compromisso de fornecimento nas condições estabelecidas, mas não obrigará a Administração a contratar, facultada a realização de licitação específica para a aquisição pretendida, desde que devidamente justificada.

6. ALTERAÇÃO OU ATUALIZAÇÃO DOS PREÇOS REGISTRADOS

6.1. Os preços registrados poderão ser alterados ou atualizados em decorrência de eventual redução dos preços praticados no mercado ou de fato que eleve o custo dos bens ou dos serviços registrados, nas seguintes situações:

6.1.1. Em caso de força maior, caso fortuito ou fato do príncipe ou em decorrência de fatos imprevisíveis ou previsíveis de consequências incalculáveis, que inviabilizem a execução da ata tal como pactuada, nos termos do disposto na alínea "d" do inciso II do **caput** do art. 124 da Lei nº 14.133, de 2021;

6.1.2. Em caso de criação, alteração ou extinção de quaisquer tributos ou encargos legais ou superveniência de disposições legais, com comprovada repercussão sobre os preços registrados;

6.2. Da Negociação de preços registrados:

6.2.1. Na hipótese de o preço registrado tornar-se superior ao preço praticado no mercado, por motivo superveniente, o órgão ou a entidade gerenciadora convocará o fornecedor para negociar a redução do preço registrado.

6.2.2. Caso não aceite reduzir seu preço aos valores praticados pelo mercado, o fornecedor será liberado do compromisso assumido quanto ao item registrado, sem aplicação de penalidades administrativas.

6.2.3. Na hipótese prevista acima, o gerenciador convocará os fornecedores do cadastro de reserva, na ordem de classificação, para verificar se aceitam reduzir seus preços aos valores de mercado.

6.2.4. Se não obtiver êxito nas negociações, o órgão ou a entidade gerenciadora procederá ao cancelamento da ata de registro de preços, e adotará as medidas cabíveis para a obtenção de contratação mais vantajosa.

6.2.5. Na hipótese de o preço de mercado tornar-se superior ao preço registrado e o fornecedor não poder cumprir as obrigações estabelecidas na ata, será facultado ao fornecedor requerer ao gerenciador a alteração do preço registrado, mediante comprovação de fato superveniente que o impossibilite de cumprir o compromisso.

6.2.6. Para fins do disposto acima o fornecedor encaminhará, juntamente com o pedido de alteração, a documentação comprobatória ou a planilha de custos que demonstre a inviabilidade do preço registrado em relação às condições inicialmente pactuadas.

6.2.7. Na hipótese de não comprovação da existência de fato superveniente que inviabilize o preço registrado, o pedido será indeferido pelo órgão ou pela entidade gerenciadora e o fornecedor deverá cumprir as obrigações estabelecidas na ata, sob pena de cancelamento do seu registro, sem prejuízo da aplicação das sanções previstas.

6.2.8. Na hipótese de cancelamento do registro do fornecedor, o gerenciador convocará os fornecedores do cadastro de reserva, na ordem de classificação, para verificar se aceitam manter seus preços registrados.

6.2.9. Se não obtiver êxito nas negociações, o órgão ou a entidade gerenciadora procederá ao cancelamento da ata de registro de preços e adotará as medidas cabíveis para a obtenção da contratação mais vantajosa.

7. DO CANCELAMENTO DO REGISTRO DO LICITANTE VENCEDOR E DOS PREÇOS REGISTRADOS

7.1. Do Cancelamento do registro do fornecedor

7.1.1. O registro do fornecedor será cancelado pelo órgão ou pela entidade gerenciadora, quando o fornecedor:

7.1.1.1. Descumprir as condições da ata de registro de preços sem motivo justificado;

7.1.1.2. Não retirar a nota de empenho, ou instrumento equivalente, no prazo estabelecido pela Administração sem justificativa razoável;

7.1.1.3. Não aceitar manter seu preço registrado, na hipótese prevista no § 2º do art. 27; ou

7.1.1.4. Sofrer sanção prevista nos incisos III ou IV do caput do art.156 da lei nº 14.133.

7.2. **Do Cancelamento dos preços registrados**

7.2.1. O cancelamento dos preços registrados poderá ser realizado pelo gerenciador, total ou parcialmente, nas seguintes hipóteses, desde que devidamente comprovadas e justificadas:

7.2.1.1. Por razão de interesse público;

7.2.1.2. A pedido do fornecedor, decorrente de caso fortuito ou força maior; ou

7.2.1.3. Se não houver êxito nas negociações dos preços registrados;

8. DO PAGAMENTO

8.1. O pagamento dos valores devidos pelo fornecimento dos itens objeto deste Pregão será efetuado pelo Município, até 16 (dezesseis) dias, a partir da data da apresentação, pela detentora, da Nota Fiscal e após confirmação dos fornecimentos pelos responsáveis da Secretaria Solicitante, caso não haja nenhuma irregularidade ou até que a mesma seja sanada.

8.2. Caso venha ocorrer à necessidade de providências complementares por parte da detentora, a fluência do prazo para pagamento será interrompida, reiniciando-se a sua contagem a partir da data em que estas forem cumpridas.

8.3. Quaisquer pagamentos não isentarão a detentora das responsabilidades estabelecidas, nem implicarão na aceitação dos itens.

8.4. Por ocasião de cada pagamento, serão efetuadas as retenções cabíveis, nos termos da legislação específica aplicável.

8.5. O pagamento será feito por crédito em conta corrente na instituição bancaria ou através de cheque nominal à detentora.

8.6. Nos termos do Art. 137, §2º, IV da Lei Nº 14.133/2021, a detentora deverá cumprir a ordem de fornecimento ou documento equivalente, mesmo estando o Município em débito para com a mesma, até o prazo de 2 (dois) meses, contado da emissão da nota fiscal. Após esse período, poderá a mesma optar pela rescisão contratual.

8.7. Nenhum pagamento será efetuado à licitante vencedora enquanto pendente de liquidação qualquer obrigação financeira que lhe for imposta, em virtude de penalidade ou inadimplência.

9. DAS PENALIDADES

9.1. O descumprimento da Ata de Registro de Preços ensejará aplicação das penalidades estabelecidas no edital.

9.2. É da competência do gerenciador a aplicação das penalidades decorrentes do descumprimento do pactuado nesta ata de registro de preço, exceto nas hipóteses em que o descumprimento disser respeito às

contratações dos órgãos ou entidade participante, caso no qual caberá ao respectivo órgão participante a aplicação da penalidade.

9.3. O órgão ou entidade participante deverá comunicar ao órgão gerenciador qualquer das ocorrências previstas no item 9.1, dada a necessidade de instauração de procedimento para cancelamento do registro do fornecedor.

10. CONDIÇÕES GERAIS

10.1. As condições gerais de execução do objeto, tais como os prazos para entrega e recebimento, as obrigações da Administração e do fornecedor registrado, e demais condições do ajuste, encontram-se definidos no Termo de Referência, ANEXO AO EDITAL.

10.2. Fica a Detentora ciente que a assinatura desta Ata implica a aceitação de todas as cláusulas e condições estabelecidas, não podendo invocar qualquer desconhecimento como elemento impeditivo do perfeito cumprimento desta Ata de Registro de Preços.

10.3. A celebração da presente ata não gera qualquer vínculo empregatício entre as partes, ou entre o Município e os empregados ou prepostos da detentora, não se aplicando à espécie qualquer norma decorrente da legislação trabalhista.

10.4. Fica eleito o foro da Comarca de Caxias, Estado do Maranhão, para dirimir eventuais conflitos de interesses decorrentes da presente Ata de Registro de Preços, valendo esta cláusula como renúncia expressa a qualquer outro foro, por mais privilegiado que seja ou venha a ser.

Para firmeza e validade do pactuado, a presente Ata foi lavrada em 02 (duas) vias de igual teor, que, depois de lida e achada em ordem, vai assinada pelas partes.

Caxias-MA, *** de *** de ***.

MUNICÍPIO DE CAXIAS-MA
***
***
ÓRGÃO GERENCIADOR

***
***
CPF: ***
DETENTORA

TESTEMUNHAS:

1_____CPF:_____

2_____CPF:_____

ANEXO X – MINUTA DO CONTRATO ADMINISTRATIVO Nº ___/20__

CONTRATO Nº ____/2026.
PROCESSO ADMINISTRATIVO Nº _____/2026.

CONTRATO ADMINISTRATIVO DE PRESTAÇÃO DE SERVIÇOS QUE ENTRE SI CELEBRAM O MUNICÍPIO, POR MEIO DA POR MEIO DA SECRETARIA MUNICIPAL DE _____, E A EMPRESA _____.

CONTRATANTE: MUNICÍPIO DE CAXIAS, ESTADO DO MARANHÃO, por meio da Secretaria Municipal de _____, inscrita no CNPJ/MF sob o nº. 06.082.820/0001-56, situada na Praça Dias Carneiro nº 600 -Centro, Caxias-MA, doravante denominada CONTRATANTE, neste ato representado pelo Secretário Municipal _____ Sr._____, portador da Cédula de Identidade nº _____ expedida pela _____ e do CPF nº _____, a seguir denominada CONTRATANTE.

CONTRATADA: _____, inscrita no CNPJ sob o nº _____, situada na _____, doravante denominada CONTRATADA, neste ato representada por_____, RG nº _____, CPF nº _____.

RESOLVEM celebrar o presente Contrato, que será regido pela Inexigibilidade Nº ___/2026, pelas disposições da Lei nº 14.133, de 1º de abril de 2021, e demais legislação aplicável, pelos princípios do direito público e demais normas pertinentes à espécie, ajustando e reciprocamente aceitando as seguintes cláusulas e condições:

CLÁUSULA PRIMEIRA – OBJETO (art. 92, I e II)

1.1. O objeto do presente instrumento de fornecimentos ou contratação de serviços comuns de ....., nas condições estabelecidas no Termo de Referência.

1.2. Objeto da contratação:

1.3. Vinculam esta contratação, independentemente de transcrição:

1.3.1. O Termo de Referência;

1.3.2. A Proposta do contratado;

1.3.3. Eventuais anexos dos documentos supracitados.

CLÁUSULA SEGUNDA – VIGÊNCIA E PRORROGAÇÃO

1.4. O prazo de vigência da contratação é de _____ contados de __/__/___ a ___/___/___, podendo ser prorrogado por meio de termo de aditivo, por um ou mais períodos, respeitado o prazo máximo de 10 (dez) anos e demais requisitos do art. 107 da Lei nº 14.133, de 2021 e atentando, ainda, para o cumprimento dos seguintes requisitos:

1.4.1. Estar formalmente demonstrado no processo que a forma de fornecimento ou prestação dos serviços não tem natureza continuada;

1.4.2. Seja juntado relatório que discorra sobre a execução do contrato, com informações de que os fornecimento ou serviços tenham sido prestados regularmente;

1.4.3. Seja juntada justificativa e motivo, por escrito, de que a Administração mantém interesse na realização do serviço;

1.4.4. Haja manifestação expressa do contratado informando o interesse na prorrogação;

1.4.5. Seja comprovado que o contratado mantém as condições iniciais de habilitação.

1.5. A prorrogação de que trata este item é condicionada ao atesto, pela autoridade competente, de que as condições e os preços permanecem vantajosos para a Administração, permitida a negociação com o contratado.

1.6. O contratado não tem direito subjetivo à prorrogação contratual.

1.7. A prorrogação de contrato deverá ser promovida mediante celebração de termo aditivo.

1.8. O contrato não poderá ser prorrogado quando o contratado tiver sido penalizado nas sanções de declaração de inidoneidade ou impedimento de licitar e contratar com poder público, observadas as abrangências de aplicação.

CLÁUSULA TERCEIRA – MODELOS DE EXECUÇÃO E GESTÃO CONTRATUAIS (art. 92, IV, VII e XVIII)

1.9. O regime de execução contratual, os modelos de gestão e de execução, assim como os prazos e condições de conclusão, entrega, observação e recebimento do objeto constam no Termo de Referência, anexo a este Contrato.

CLÁUSULA QUARTA – SUBCONTRATAÇÃO

1.10. Não será admitida a subcontratação do objeto contratual.

CLÁUSULA QUINTA – PREÇO (art. 92, V)

1.11. O valor mensal da contratação é de R$ _____ (_____), perfazendo o valor total de R$ _____ (_____).

CLÁUSULA SEXTA - PAGAMENTO (art. 92, V e VI)

1.12. O prazo para pagamento ao contratado e as demais condições a ele referentes encontram-se definidos no Termo de Referência anexo do Edital.

CLÁUSULA SÉTIMA - REAJUSTE (art. 92, V)

1.13. Os preços inicialmente contratados são fixos e irreajustáveis no prazo de um ano contado da data do orçamento estimado, em __/__/__ (DD/MM/AAAA).

1.14. Após o interregno de um ano, mediante pedido do Contratado, os preços iniciais serão reajustados, com a aplicação, pelo Contratante, do Índice Nacional de Preços ao Consumidor Amplo do Instituto Brasileiro de Geografia e Estatística (IPCA/IBGE), exclusivamente para as obrigações iniciadas e concluídas após a ocorrência da anualidade.

1.15. Nos reajustes subsequentes ao primeiro, o interregno mínimo de um ano será contado a partir dos efeitos financeiros do último reajuste.

1.16. No caso de atraso ou não divulgação do índice de reajustamento, o Contratante pagará ao Contratado a importância calculada pela última variação conhecida.

1.17. Caso o índice estabelecido para reajustamento venha a ser extinto ou de qualquer forma não possa mais ser utilizado, será adotado, em substituição, o que vier a ser determinado pela legislação então em vigor.

1.18. Na ausência de previsão legal quanto ao índice substituto, as partes elegerão novo índice oficial, para reajustamento do preço do valor remanescente, por meio de termo aditivo.

1.19. O reajuste será realizado por apostilamento.

CLAUSULA OITAVA - DA FISCALIZAÇÃO DO CONTRATO.

8.1. Para fins de cumprimento do Art. 117, §1º, §2º e §3º da Lei nº. 14.133/2021, e do item ___ do Termo de Referência o CONTRATANTE, designa um servidor como fiscal de contrato.

CLÁUSULA NONA - OBRIGAÇÕES DO CONTRATANTE (art. 92, X, XI e XIV)

9.1 São obrigações do Contratante:

9.2 Exigir o cumprimento de todas as obrigações assumidas pelo Contratado, de acordo com o contrato e seus anexos;
9.3 Receber o objeto no prazo e condições estabelecidas no Termo de Referência;
9.4 Notificar o Contratado, por escrito, sobre vícios, defeitos ou incorreções verificadas no objeto fornecido, para que seja por ele substituído, reparado ou corrigido, no total ou em parte, às suas expensas;
9.5 Acompanhar e fiscalizar a execução do contrato e o cumprimento das obrigações pelo Contratado;
9.6 Comunicar a empresa para emissão de Nota Fiscal em relação à parcela incontroversa da execução do objeto, para efeito de liquidação e pagamento, quando houver controvérsia sobre a execução do objeto, quanto à dimensão, qualidade e quantidade, conforme o art. 143 da Lei nº 14.133, de 2021;
9.7 Efetuar o pagamento ao Contratado do valor correspondente à execução do objeto, no prazo, forma e condições estabelecidos no presente Contrato e no Termo de Referência;
9.8 Aplicar ao Contratado as sanções previstas na lei e neste Contrato;
9.9 Cientificar o órgão de representação judicial do Município para adoção das medidas cabíveis quando do descumprimento de obrigações pelo Contratado;
9.10 Explicitamente emitir decisão sobre todas as solicitações e reclamações relacionadas à execução do presente Contrato, ressalvados os requerimentos manifestamente impertinentes, meramente protelatórios ou de nenhum interesse para a boa execução do ajuste.
9.10.1 A Administração terá o prazo de 05 dias, a contar da data do protocolo do requerimento para decidir, admitida a prorrogação motivada, por igual período.
9.11 Responder eventuais pedidos de reestabelecimento do equilíbrio econômico-financeiro feitos pelo contratado no prazo máximo de 15 dias.
9.12 Notificar os emitentes das garantias quanto ao início de processo administrativo para apuração de descumprimento de cláusulas contratuais.
9.13 Comunicar o Contratado na hipótese de posterior alteração do projeto pelo Contratante, no caso do art. 93, §2º, da Lei nº 14.133, de 2021.
9.14 A Administração não responderá por quaisquer compromissos assumidos pelo Contratado com terceiros, ainda que vinculados à execução do contrato, bem como por qualquer dano causado a terceiros em decorrência de ato do Contratado, de seus empregados, prepostos ou subordinados.

CLÁUSULA DÉCIMA - OBRIGAÇÕES DO CONTRATADO (art. 92, XIV, XVI e XVII)

10.1 O Contratado deve cumprir todas as obrigações constantes deste Contrato e de seus anexos, assumindo como exclusivamente seus os riscos e as despesas decorrentes da boa e perfeita execução do objeto, observando, ainda, as obrigações a seguir dispostas:
10.2 Manter preposto aceito pela Administração no local do serviço para representá-lo na execução do contrato.
10.3 A indicação ou a manutenção do preposto da empresa poderá ser recusada pelo órgão ou entidade, desde que devidamente justificada, devendo a empresa designar outro para o exercício da atividade.
10.4 Executar os fornecimentos nas condições, no prazo e local indicados pela Administração, em estrita observância das especificações constantes no Termo de Referência e da proposta;
10.5 Responsabilizar-se pela logística do objeto contratado, até a execução completa dos fornecimento ou serviços, não sendo o CONTRATANTE responsável pelo fornecimento de mão de obra para viabilizar a execução dos fornecimentos ou serviços.
10.6 Atender às determinações regulares emitidas pelo fiscal do contrato ou autoridade superior (art. 137, II) e prestar todo esclarecimento ou informação por eles solicitados;
10.7 Alocar os empregados necessários ao perfeito cumprimento das cláusulas deste contrato, com habilitação e conhecimento adequados, fornecendo os materiais, equipamentos, ferramentas e utensílios demandados, cuja quantidade, qualidade e tecnologia deverão atender às recomendações de boa técnica e a legislação de regência;
10.8 Reparar, corrigir, remover, reconstruir ou substituir, às suas expensas, no total ou em parte, no prazo máximo estabelecido no Termo de Referência, a contar do recebimento da notificação do contratante, o objeto do contrato em que se verifiquem vícios, defeitos ou incorreções resultantes da execução ou de materiais empregados;

10.9 Responsabilizar-se pelos vícios e danos decorrentes da execução do objeto, de acordo com o Código de Defesa do Consumidor (Lei nº 8.078, de 1990), bem como por todo e qualquer dano causado à Administração ou terceiros, não reduzindo essa responsabilidade a fiscalização ou o acompanhamento da execução contratual pelo Contratante, que ficará autorizado a descontar dos pagamentos devidos ou da garantia, caso exigida no edital, o valor correspondente aos danos sofridos;

10.10 Não contratar, durante a vigência do contrato, cônjuge, companheiro ou parente em linha reta, colateral ou por afinidade, até o terceiro grau, de dirigente do contratante ou do fiscal ou gestor do contrato, nos termos do artigo 48, parágrafo único, da Lei nº 14.133, de 2021;

10.11 O contratado deverá entregar ao setor responsável pela fiscalização do contrato, até o dia trinta do mês seguinte ao da prestação dos serviços a Nota Fiscal Eletrônica acompanhada da solicitação de pagamento, os seguintes documentos: 1) prova de regularidade relativa à Seguridade Social; 2) Certidão Conjunta Relativa aos Tributos Federais e à Dívida Ativa da União; 3) certidões que comprovem a regularidade perante a Fazenda Municipal ou Distrital do domicílio ou sede do contratado; 4) Certidão de Regularidade do FGTS – CRF; e 5) Certidão Negativa de Débitos Trabalhistas – CNDT;

10.12 Responsabilizar-se pelo cumprimento das obrigações previstas em Acordo, Convenção, Dissídio Coletivo de Trabalho ou equivalentes das categorias abrangidas pelo contrato, por todas as obrigações trabalhistas, sociais, previdenciárias, tributárias e as demais previstas em legislação específica, cuja inadimplência não transfere a responsabilidade ao Contratante;

10.13 Comunicar ao Fiscal do contrato, no prazo de 24 (vinte e quatro) horas, qualquer ocorrência anormal ou acidente que se verifique no local dos fornecimentos ou serviços.

10.14 Prestar todo esclarecimento ou informação solicitada pelo Contratante ou por seus prepostos, garantindo-lhes o acesso, a qualquer tempo, ao local dos trabalhos, bem como aos documentos relativos à execução do empreendimento.

10.15 Paralisar, por determinação do Contratante, qualquer atividade que não esteja sendo executada de acordo com a boa técnica ou que ponha em risco a segurança de pessoas ou bens de terceiros.

10.16 Promover a guarda, manutenção e vigilância de materiais, ferramentas, e tudo o que for necessário à execução do objeto, durante a vigência do contrato.

10.17 Conduzir os trabalhos com estrita observância às normas da legislação pertinente, cumprindo as determinações dos Poderes Públicos, mantendo sempre limpo o local dos fornecimentos ou serviços e nas melhores condições de segurança, higiene e disciplina.

10.18 Submeter previamente, por escrito, ao Contratante, para análise e aprovação, quaisquer mudanças nos métodos executivos que fujam às especificações do memorial descritivo ou instrumento congênere.

10.19 Não permitir a utilização de qualquer trabalho do menor de dezesseis anos, exceto na condição de aprendiz para os maiores de quatorze anos, nem permitir a utilização do trabalho do menor de dezoito anos em trabalho noturno, perigoso ou insalubre;

10.20 Manter durante toda a vigência do contrato, em compatibilidade com as obrigações assumidas, todas as condições exigidas para habilitação na licitação;

10.21 Cumprir, durante todo o período de execução do contrato, a reserva de cargos prevista em lei para pessoa com deficiência, para reabilitado da Previdência Social ou para aprendiz, bem como as reservas de cargos previstas na legislação (art. 116);

10.22 Comprovar a reserva de cargos a que se refere a cláusula acima, no prazo fixado pelo fiscal do contrato, com a indicação dos empregados que preencheram as referidas vagas (art. 116, parágrafo único);

10.23 Guardar sigilo sobre todas as informações obtidas em decorrência do cumprimento do contrato;

10.24 Arcar com o ônus decorrente de eventual equívoco no dimensionamento dos quantitativos de sua proposta, inclusive quanto aos custos variáveis decorrentes de fatores futuros e incertos, devendo complementá-los, caso o previsto inicialmente em sua proposta não seja satisfatório para o atendimento do objeto da contratação, exceto quando ocorrer algum dos eventos arrolados no art. 124, II, d, da Lei nº 14.133, de 2021;

10.25 Cumprir, além dos postulados legais vigentes de âmbito federal, estadual ou municipal, as normas de segurança do Contratante;

11 CLÁUSULA DÉCIMA PRIMEIRA - OBRIGAÇÕES PERTINENTES À LGPD

11.1 As partes deverão cumprir a Lei nº 13.709, de 14 de agosto de 2018 (LGPD), quanto a todos os dados pessoais a que tenham acesso em razão do certame ou do contrato administrativo que eventualmente venha a ser firmado, a partir da apresentação da proposta no procedimento de contratação, independentemente de declaração ou de aceitação expressa.

11.2 Os dados obtidos somente poderão ser utilizados para as finalidades que justificaram seu acesso e de acordo com a boa-fé e com os princípios do art. 6º da LGPD.

11.3 É vedado o compartilhamento com terceiros dos dados obtidos fora das hipóteses permitidas em Lei.

11.4 A Administração deverá ser informada no prazo de 5 (cinco) dias úteis sobre todos os contratos de suboperação firmados ou que venham a ser celebrados pelo Contratado.

11.5 Terminado o tratamento dos dados nos termos do art. 15 da LGPD, é dever do contratado eliminá-los, com exceção das hipóteses do art. 16 da LGPD, incluindo aquelas em que houver necessidade de guarda de documentação para fins de comprovação do cumprimento de obrigações legais ou contratuais e somente enquanto não prescritas essas obrigações.

11.6 É dever do contratado orientar e treinar seus empregados sobre os deveres, requisitos e responsabilidades decorrentes da LGPD.

11.7 O Contratado deverá exigir de suboperadores e subcontratados o cumprimento dos deveres da presente cláusula, permanecendo integralmente responsável por garantir sua observância.

11.8 O Contratante poderá realizar diligência para aferir o cumprimento dessa cláusula, devendo o Contratado atender prontamente eventuais pedidos de comprovação formulados.

11.9 O Contratado deverá prestar, no prazo fixado pelo Contratante, prorrogável justificadamente, quaisquer informações acerca dos dados pessoais para cumprimento da LGPD, inclusive quanto a eventual descarte realizado.

11.10 Bancos de dados formados a partir de contratos administrativos, notadamente aqueles que se proponham a armazenar dados pessoais, devem ser mantidos em ambiente virtual controlado, com registro individual rastreável de tratamentos realizados (LGPD, art. 37), com cada acesso, data, horário e registro da finalidade, para efeito de responsabilização, em caso de eventuais omissões, desvios ou abusos.

11.10.1 Os referidos bancos de dados devem ser desenvolvidos em formato interoperável, a fim de garantir a reutilização desses dados pela Administração nas hipóteses previstas na LGPD.

11.11 O contrato está sujeito a ser alterado nos procedimentos pertinentes ao tratamento de dados pessoais, quando indicado pela autoridade competente, em especial a ANPD por meio de opiniões técnicas ou recomendações, editadas na forma da LGPD.

CLÁUSULA DÉCIMA SEGUNDA – GARANTIA DE EXECUÇÃO (art. 92, XII)

12.1 Não haverá exigência de garantia contratual da execução.

CLÁUSULA DÉCIMA TERCEIRA – INFRAÇÕES E SANÇÕES ADMINISTRATIVAS (art. 92, XIV)

13.1 Comete infração administrativa, nos termos da lei, o licitante que, com dolo ou culpa:

13.1.1 deixar de entregar a documentação exigida para o certame ou não entregar qualquer documento que tenha sido solicitado pelo/a pregoeiro/a durante o certame;

13.1.2 Salvo em decorrência de fato superveniente devidamente justificado, não mantiver a proposta em especial quando:

13.1.2.1 não enviar a proposta adequada ao último lance ofertado ou após a negociação;

13.1.2.2 recusar-se a enviar o detalhamento da proposta quando exigível;

13.1.2.3 pedir para ser desclassificado quando encerrada a etapa competitiva; ou

13.1.2.4 deixar de apresentar amostra;

13.1.2.5 apresentar proposta ou amostra em desacordo com as especificações do edital;

13.1.3 não celebrar o contrato ou não entregar a documentação exigida para a contratação, quando convocado dentro do prazo de validade de sua proposta;

13.1.3.1 recusar-se, sem justificativa, a assinar o contrato ou a ata de registro de preço, ou a aceitar ou retirar o instrumento equivalente no prazo estabelecido pela Administração;

13.1.4 apresentar declaração ou documentação falsa exigida para o certame ou prestar declaração falsa durante a licitação

13.1.5 fraudar a licitação

13.1.6 comportar-se de modo inidôneo ou cometer fraude de qualquer natureza, em especial quando:

13.1.6.1 agir em conluio ou em desconformidade com a lei;

13.1.6.2 induzir deliberadamente a erro no julgamento;

13.1.6.3 apresentar amostra falsificada ou deteriorada;

13.1.7 praticar atos ilícitos com vistas a frustrar os objetivos da licitação

13.1.8 praticar ato lesivo previsto no art. 5º da Lei n.º 12.846, de 2013.

13.2 Com fulcro na Lei nº 14.133, de 2021, a Administração poderá, garantida a prévia defesa, aplicar aos licitantes e/ou adjudicatários as seguintes sanções, sem prejuízo das responsabilidades civil e criminal:

13.2.1 advertência;

13.2.2 multa;

13.2.3 impedimento de licitar e contratar e

13.2.4 declaração de inidoneidade para licitar ou contratar, enquanto perdurarem os motivos determinantes da punição ou até que seja promovida sua reabilitação perante a própria autoridade que aplicou a penalidade.

13.3 Na aplicação das sanções serão considerados:

13.3.1 a natureza e a gravidade da infração cometida.

13.3.2 as peculiaridades do caso concreto

13.3.3 as circunstâncias agravantes ou atenuantes

13.3.4 os danos que dela provierem para a Administração Pública

13.3.5 a implantação ou o aperfeiçoamento de programa de integridade, conforme normas e orientações dos órgãos de controle.

13.4 A multa será recolhida em percentual de 0,5% a 30% incidente sobre o valor do contrato licitado, recolhida no prazo máximo de **20 (vinte) dias** úteis, a contar da comunicação oficial.

13.4.1 Para as infrações previstas nos itens 12.1.1, 12.1.2 e 12.1.3 multa será de 0,5% do valor do contrato licitado.

13.4.2 Para as infrações previstas nos itens 12.1.4, 12.1.5, 12.1.6, 12.1.7 e 12.1.8 a multa será de 15% do valor do contrato licitado.

13.5 As sanções de advertência, impedimento de licitar e contratar e declaração de inidoneidade para licitar ou contratar poderão ser aplicadas, cumulativamente ou não, à penalidade de multa.

13.6 Na aplicação da sanção de multa será facultada a defesa do interessado no prazo de 15 (quinze) dias úteis, contado da data de sua intimação.

13.7 A sanção de impedimento de licitar e contratar será aplicada ao responsável em decorrência das infrações administrativas relacionadas nos itens 12.1.1, 12.1.2, e 12.1.3, quando não se justificar a imposição de penalidade mais grave, e impedirá o responsável de licitar e contratar no âmbito da Administração Pública direta e indireta do ente federativo a qual pertencer o órgão ou entidade, pelo prazo máximo de 3 (três) anos.

13.8 Poderá ser aplicada ao responsável a sanção de declaração de inidoneidade para licitar ou contratar, em decorrência da prática das infrações dispostas nos itens12.1.4, 12.1.5, 12.1.6, 12.1.7 e 12.1.8, bem como pelas infrações administrativas previstas nos itens 12.1.1, 12.1.2, e 12.1.3 que justifiquem a imposição de penalidade mais grave que a sanção de impedimento de licitar e contratar, cuja duração observará o prazo previsto no art. 156, §5º, da Lei n.º 14.133/2021.

13.9 A recusa injustificada do adjudicatário em assinar o contrato ou a ata de registro de preço, ou em aceitar ou retirar o instrumento equivalente no prazo estabelecido pela Administração, descrita no item 12.1.3 caracterizará o descumprimento total da obrigação assumida e o sujeitará às penalidades e à imediata perda da garantia de proposta em favor do órgão ou entidade promotora da licitação, nos termos do art. 45, §4º da IN SEGES/ME n.º 73, de 2022.

13.10 A apuração de responsabilidade relacionadas às sanções de impedimento de licitar e contratar e de declaração de inidoneidade para licitar ou contratar demandará a instauração de processo de responsabilização a ser conduzido por comissão composta por 2 (dois) ou mais servidores, que avaliará

fatos e circunstâncias conhecidos e intimará o licitante ou o adjudicatário para, no prazo de 15 (quinze) dias úteis, contado da data de sua intimação, apresentar defesa escrita e especificar as provas que pretenda produzir.

13.11 Caberá recurso no prazo de 15 (quinze) dias úteis da aplicação das sanções de advertência, multa e impedimento de licitar e contratar, contado da data da intimação, o qual será dirigido à autoridade que tiver proferido a decisão recorrida, que, se não a reconsiderar no prazo de 5 (cinco) dias úteis, encaminhará o recurso com sua motivação à autoridade superior, que deverá proferir sua decisão no prazo máximo de 20 (vinte) dias úteis, contado do recebimento dos autos.

13.12 Caberá a apresentação de pedido de reconsideração da aplicação da sanção de declaração de inidoneidade para licitar ou contratar no prazo de 15 (quinze) dias úteis, contado da data da intimação, e decidido no prazo máximo de 20 (vinte) dias úteis, contado do seu recebimento.

13.13 O recurso e o pedido de reconsideração terão efeito suspensivo do ato ou da decisão recorrida até que sobrevenha decisão final da autoridade competente.

13.14 A aplicação das sanções previstas neste edital não exclui, em hipótese alguma, a obrigação de reparação integral dos danos causados.

13.15 As sanções aplicadas serão publicadas no Diário Oficial do Município e no sítio eletrônico da Prefeitura Municipal de Caxias.

13.16 Na esfera administrativa, a responsabilidade da pessoa jurídica não afasta a possibilidade de sua responsabilização na esfera judicial.

13.17 As disposições deste item se aplicam quando o licitante se enquadrar na definição legal do parágrafo único do art. 1º da Lei n.º 12.846/2013.

CLÁUSULA DÉCIMA QUARTA – DA EXTINÇÃO CONTRATUAL (art. 92, XIX)

14.1 O contrato será extinto quando cumpridas as obrigações de ambas as partes, ainda que isso ocorra antes do prazo estipulado para tanto.

14.2 Se as obrigações não forem cumpridas no prazo estipulado, a vigência ficará prorrogada até a conclusão do objeto, caso em que deverá a Administração providenciar a readequação do cronograma fixado para o contrato.

14.3 Quando a não conclusão do contrato referida no item anterior decorrer de culpa do contratado:

14.3.1 ficará ele constituído em mora, sendo-lhe aplicáveis as respectivas sanções administrativas; e

14.3.2 poderá a Administração optar pela extinção do contrato e, nesse caso, adotará as medidas admitidas em lei para a continuidade da execução contratual.

14.4 O contrato poderá ser extinto antes de cumpridas as obrigações nele estipuladas, ou antes do prazo nele fixado, por algum dos motivos previstos no artigo 137 da Lei nº 14.133/21, bem como amigavelmente, assegurados o contraditório e a ampla defesa.

14.4.1 Nesta hipótese, aplicam-se também os artigos 138 e 139 da mesma Lei.

14.4.2 A alteração social ou a modificação da finalidade ou da estrutura da empresa não ensejará a extinção se não restringir sua capacidade de concluir o contrato.

14.4.2.1 Se a operação implicar mudança da pessoa jurídica contratada, deverá ser formalizado termo aditivo para alteração subjetiva.

14.5 O termo de extinção, sempre que possível, será precedido:

14.5.1 Balanço dos eventos contratuais já cumpridos ou parcialmente cumpridos;

14.5.2 Relação dos pagamentos já efetuados e ainda devidos;

14.5.3 Indenizações e multas.

14.6 A extinção do contrato não configura óbice para o reconhecimento do desequilíbrio econômico-financeiro, hipótese em que será concedida indenização por meio de termo indenizatório (art. 131, *caput*, da Lei n.º 14.133, de 2021).

14.7 O contrato poderá ser extinto caso se constate que o contratado mantém vínculo de natureza técnica, comercial, econômica, financeira, trabalhista ou civil com dirigente do órgão ou entidade contratante ou com agente público que tenha desempenhado função na licitação ou atue na fiscalização ou na gestão do contrato, ou que deles seja cônjuge, companheiro ou parente em linha reta, colateral ou por afinidade, até o terceiro grau (art. 14, inciso IV, da Lei n.º 14.133, de 2021).

CLÁUSULA DÉCIMA QUINTA – DOTAÇÃO ORÇAMENTÁRIA (art. 92, VIII)

15.1 As despesas decorrentes da presente contratação correrão à conta de recursos específicos consignados no Orçamento Geral da União deste exercício, na dotação abaixo discriminada:

I.Gestão/Unidade:
II.Fonte de Recursos:
III.Programa de Trabalho:
IV.Elemento de Despesa:

CLÁUSULA DÉCIMA SEXTA – DOS CASOS OMISSOS (art. 92, III)

16.1 Os casos omissos serão decididos pelo contratante, segundo as disposições contidas na Lei nº 14.133, de 2021, e demais normas federais aplicáveis e, subsidiariamente, segundo as disposições contidas na Lei nº 8.078, de 1990 – Código de Defesa do Consumidor – e normas e princípios gerais dos contratos.

CLÁUSULA DÉCIMA SÉTIMA – ALTERAÇÕES

17.1 Eventuais alterações contratuais reger-se-ão pela disciplina dos arts. 124 e seguintes da Lei nº 14.133, de 2021.

17.2 O contratado é obrigado a aceitar, nas mesmas condições contratuais, os acréscimos ou supressões que se fizerem necessários, até o limite de 25% (vinte e cinco por cento) do valor inicial atualizado do contrato.

17.3 As alterações contratuais deverão ser promovidas mediante celebração de termo aditivo, submetido à prévia aprovação da consultoria jurídica do contratante, salvo nos casos de justificada necessidade de antecipação de seus efeitos, hipótese em que a formalização do aditivo deverá ocorrer no prazo máximo de 1 (um) mês (art. 132 da Lei nº 14.133, de 2021).

17.4 Registros que não caracterizam alteração do contrato podem ser realizados por simples apostila, dispensada a celebração de termo aditivo, na forma do art. 136 da Lei nº 14.133, de 2021.

CLÁUSULA DÉCIMA OITAVA – PUBLICAÇÃO

18.1 Incumbirá ao contratante divulgar o presente instrumento no Portal Nacional de Contratações Públicas (PNCP), na forma prevista no art. 94 e 174 da Lei 14.133, de 2021, bem como no respectivo sítio oficial na Internet, em atenção ao art. 91, *caput*, da Lei n.º 14.133, de 2021, e ao art. 8º, §2º, da Lei n. 12.527, de 2011, c/c art. 7º, §3º, inciso V, do Decreto n. 7.724, de 2012.

19 CLÁUSULA DÉCIMA NONA – DAS DISPOSIÇÕES FINAIS

19.1 A Administração da CONTRATANTE analisará, julgará e decidirá, em cada caso, as questões alusivas a incidentes que se fundamentem em motivos de caso fortuito, de força maior ou omissos.

19.1.1 Para os casos previstos no "caput" desta cláusula, a CONTRATANTE poderá atribuir a uma comissão, por este designada, a responsabilidade de apurar os atos e fatos comissivos ou omissivos que se fundamentem naqueles motivos.

19.1.2 As exceções aqui referenciadas serão sempre tratadas com máxima cautela, zelo profissional, senso de responsabilidade e ponderação, para que ato de mera e excepcional concessão da CONTRATANTE, cujo objetivo final é o de atender tão-somente ao interesse público, não seja interpretado como regra contratual.

19.1.3 Para assegurar rápida solução às questões geradas em face da perfeita execução do presente contrato, fica desde já compelida a CONTRATADA a avisar, por escrito e de imediato, qualquer alteração no endereço ou no telefone da empresa.

19.1.4 Quaisquer tolerâncias entre as partes não importarão em novação de qualquer uma das cláusulas ou condições estatuídas neste contrato, as quais permanecerão íntegras.

19.2 Os casos omissos serão decididos pela CONTRATANTE, segundo as disposições contidas na Lei nº 14.133/2021 e demais normas de licitações e contratos administrativos e, subsidiariamente, segundo as normas e princípios gerais dos contratos.

CLÁUSULA VIGÉSIMA – FORO (art. 92, §1º)

20.1 Fica eleito o foro da Justiça Estadual da Comarca de Caxias/MA para dirimir os litígios que decorrerem da execução deste Termo de Contrato que não puderem ser compostos pela conciliação, conforme art. 92, §1º, da Lei nº 14.133/21.

[Local], [dia] de [mês] de [ano].

_____
Representante legal do CONTRATANTE

_____
Representante legal do CONTRATADO

_____
Responsável legal da CONTRATADA

214

AVISO DE LICITAÇÃO
PREGÃO ELETRÔNICO Nº 003/2026
(LICITAÇÃO EXCLUSIVA PARA ME/EPP)

ORGÃO REALIZADOR: Comissão de Central de Licitação

BASE LEGAL: Lei nº 14.133/21, Lei nº 123/06, Lei 147/14, Decreto Federal nº 8.538/15 e alterações e demais legislações correlatas.

TIPO: MENOR PREÇO.

OBJETO: Formação de Registro de Preços para Aquisição Fardamentos para os Servidores, para atender as necessidades do SAAE – Serviço Autônomo de Água e Esgoto de Caxias-MA.

ORGÃO SOLICITANTE: Serviço Autônomo de Água e Esgoto – SAAE

LOCAL/SITE: www.portaldecompraspublicas.com.br.

DATA: 29/01/2026.

HORÁRIO: 10h:00min (DEZ HORAS).

EDITAL: O Edital está disponibilizado, na íntegra, nos endereços eletrônicos: www.portaldecompraspublicas.com.br, https://www.gov.br/pncp/pt-br, https://caxias.ma.gov.br/ e também poderão ser lidos e/ou obtidos no prédio da Comissão Central de Licitação, situado **Praça Gonçalves Dias, S/N, Centro, Caxias-Ma(Antigo Fórum Desembargador Artur Almada Lima)**, no horário das 08h00min (oito horas) às 13h00min (treze horas).

Caxias - MA, 15 de janeiro de 2026.

Igor Mário Cutrim dos Santos
Presidente da Comissão Central de Licitação

215

Edital nº 003/2026

[illegible]

Encaminhamento: [illegible] Órgão: [illegible]

Unidade compradora: [illegible]

Modalidade de contratação: [illegible] Amparo legal: [illegible] Art. [illegible] Tipo: [illegible]

Modo de disputa: [illegible] Registro de preço: [illegible] Fonte orçamentária: [illegible]

Data de divulgação no PNCP: [illegible]/2026 Situação: [illegible]

Data de início de recebimento de propostas: [illegible]

Data fim de recebimento de propostas: [illegible]

... Portal Nacional de Contratações Públicas

Objeto:

[illegible] Formação de Registro de [illegible] Fornecimento de [illegible] Serviço de [illegible] SAAE [illegible] Autônomo de [illegible] Cassas – MA

VALOR TOTAL ESTIMADO DA COMPRA

[illegible]

Itens Arquivos Histórico

Número	Descrição	Quantidade	Valor unitário estimado	Valor total estimado

1	[illegible]	10	[illegible]	[illegible]
2	[illegible]	10	[illegible]	[illegible]
3	[illegible]	170	[illegible]	[illegible]
4	[illegible]	170	[illegible]	[illegible]
5	[illegible]	600	[illegible]	[illegible]

21

ESTADO DO MARANHÃO

DIÁRIO OFICIAL

PUBLICAÇÕES DE TERCEIROS

ANO I, Nº 011 SÃO LUÍS, SEGUNDA - FEIRA, 19 DE JANEIRO DE 2026 EDIÇÃO DE HOJE: 34 PÁGINAS

SUMÁRIO

ADITIVOS
Tribunal de Justiça do Estado do Maranhão - TJ/MA e Outros ... 01
ATAS
Conselho de Administração da Companhia de Saneamento Ambiental do Maranhão CAEMA e Outro ... 04
ATOS
Defensoria Pública do Estado ... 10
AVISOS
Secretaria de Estado de Governo e Outros ... 11
CERTIFICADO
Secretaria de Estado do Esporte e Lazer ... 17
COMUNICAÇÕES
Secretaria de Estado de Meio Ambiente e Recursos Naturais e Outros ... 17
CONTRATOS
Corpo de Bombeiros Militar do Estado do Maranhão - CBMMA e Outros ... 21
CONVOCAÇÃO
Associação Nipo-Brasileira do Maranhão – ANIBRAMA ... 24
ERRATAS
Secretaria de Estado da Administração Penitenciária e Outros ... 24
PORTARIAS
Defensoria Pública do Estado ... 24
TERMO DE ACORDO
Fundação Escola de Governo do Maranhão-Fundação EGMA 25
TERMOS DE ADESÃO
Secretaria de Estado da Educação ... 25
TERMO DE ADJUDICAÇÃO
Prefeitura Municipal de Pauline Neves - MA ... 25
TERMOS DE APOSTILAMENTO
Secretaria de Estado de Governo ... 26
TERMO DE COLABORAÇÃO
Secretaria de Estado das Mulheres ... 26
TERMOS DE COMPROMISSO
Defensoria Pública do Estado ... 27
TERMO DE DOAÇÃO
Secretaria de Estado do Meio Ambiente e Recursos Naturais e Outro ... 29
TERMOS DE HOMOLOGAÇÃO
Secretaria de Estado da Administração e Outro ... 29
TERMOS DE RERRATIFICAÇÃO
Secretaria de Estado de Infraestrutura ... 33

Esta Edição publica em Suplemento as Atas de Registro de Preços nº 875 a nº 877 da Secretaria de Estado da Administração Penitenciária - SUSAP.

ADITIVOS

TRIBUNAL DE JUSTIÇA DO ESTADO DO MARANHÃO - TJ/MA

RESENHA DO SEXTO TERMO ADITIVO AO CONTRATO DE PRESTAÇÃO DE SERVIÇOS Nº 006/2021-TJMA. PROCESSO ADMINISTRATIVO Nº 65239/2025 – TJMA, QUE ENTRE SI CELEBRAM O TRIBUNAL DE JUSTIÇA DO ESTADO DO MARANHÃO E A EMPRESA MASTER FACILITIES LTDA. CONFORME ABAIXO TRANSCRITO: DO OBJETO DO TERMO ADITIVO: O PRESENTE TERMO ADITIVO TEM COMO OBJETO A PRORROGAÇÃO DA VIGÊNCIA DO CONTRATO Nº006/2021 – TJMA, POR MAIS 06 (SEIS) MESES, A PARTIR DE 05/01/2026 ATÉ 05/07/2026, COM TÉRMINO CONDICIONADO À ASSINATURA DE NOVO CONTRATO DECORRENTE DE PROCEDIMENTO LICITATÓRIO (PROCESSO Nº. 26008/2025; QUE EXTINGUIRÁ A AVENÇA, CASO OCORRA ANTES DO PRAZO ESTABELECIDO. DO PREÇO: O VALOR DESTE ADITIVO É DE R$ 167.544,48 (CENTO E SESSENTA E SETE MIL, QUINHENTOS E QUARENTA E QUATRO REAIS E QUARENTA E OITO CENTAVOS), COM VALOR MENSAL DE R$ 27.924,08 (VINTE E SETE MIL, NOVECENTOS E VINTE E QUATRO REAIS E OITO CENTAVOS), DESTINADO A COBRIR AS DESPESAS DECORRENTES DAS DEMANDAS DE EXECUÇÃO DO CONTRATO. DA DESPESA: A DESPESA DECORRENTE DO PRESENTE ADITIVO CORRERÁ À CONTA DA MESMA DOTAÇÃO ORÇAMENTÁRIA ORIGINALMENTE CONSIGNADA PARA O CONTRATO, NÃO SENDO NECESSÁRIA A ABERTURA DE NOVO CRÉDITO OU SUPLEMENTAÇÃO ORÇAMENTÁRIA, UMA VEZ QUE O ACRÉSCIMO SE ENCONTRA INTEGRALMENTE ABSORVIDO NOS LIMITES DA DOTAÇÃO VIGENTE. PAGAMENTO DOS VALORES CONTRATUAIS OBSERVARÁ AS MESMAS CONDIÇÕES, PRAZOS E PROCEDIMENTOS PREVISTOS NO CONTRATO ORIGINAL, MANTENDO-SE INALTERADAS AS DISPOSIÇÕES RELATIVAS À EXECUÇÃO, LIQUIDAÇÃO E PAGAMENTO DAS DESPESAS. DO FUNDAMENTO LEGAL: O PRESENTE TERMO ADITIVO DECORRE DE AUTORIZAÇÃO DO PRESIDENTE DO TRIBUNAL DE JUSTIÇA DO ESTADO DO MARANHÃO, DECISÃO-GP Nº 139042025 E ENCONTRA AMPARO LEGAL NO ARTIGO 57, INCISO II, DA LEI 8.666, DE 21 DE JUNHO DE 1993. DATA DA ASSINATURA: 19/12/2025. SIGNATÁRIOS: DESEMBARGADOR JOSÉ DE RIBAMAR FROZ SOBRINHO - PRESIDENTE DO TRIBUNAL DE JUSTIÇA DO ESTADO DO MARANHÃO. SORAYA KERLLY DA SILVA PAIVA - REPRESENTANTE LEGAL.

DEFENSORIA PÚBLICA DO ESTADO

Resenha n.º 001/2026-Termo Aditivo n.º 319/2025-Processo n.º 0001445.110000957.0.2025. Partes: Defensoria Pública do Estado do Maranhão e Ariadna de Souza Carvalho Coelho. Interveniente: UNIBALSAS. Objeto: Contratação do estagiário(a) de Graduação em Direito. Data de assinatura: 07/11/2025. Dotação Orçamentária: UG: 080101; Programa de Trabalho: 03.092.0341.2656.00023618; Elemento de Despesa: 3339036.07-Serv. Terc. Pessoa Física/Estagiário; Fonte: 1500101000. Bolsa Auxílio: R$ 1.360,95 (um Mil Trezentos e Sessenta Reais E Noventa E Cinco Centavos) - Auxílio-transporte: R$ 80,00 (oitenta reais), totalizando o valor de R$ 1.440,95 (um Mil, Quatrocentos E Quarenta Reais E Noventa E Cinco Centavos). Vigência: 05/10/2025 até 31/12/2025. Autorização: CRISTIANE MARQUES MENDES; São Luís – MA, 15/01/2026.

Resenha n.º 002/2026-Termo Aditivo n.º 200/2025-Processo n.º 0002987.110000957.0.2025. Partes: Defensoria Pública do Estado do Maranhão e Emely Cristina de Carvalho Lopes. Interveniente: Unisseve. Objeto: Contratação de estagiário(a) de Graduação em Administração. Data de assinatura: 12/06/2025. Dotação Orçamentária:

por objetivo seleção da proposta apta a gerar o resultado de Registro de Preços, para futura e eventual contratação de pessoa(s) jurídica(s) especializada(s) na prestação de serviços de realização, organização, promoção e execução de formações, capacitações, encontros, oficinas, seminários, campanhas educativas e eventos institucionais, destinados ao atendimento das ações formativas, pedagógicas, administrativas e institucionais da Secretaria Municipal de Educação/FUNDEB do Município de Amapá do Maranhão/MA, conforme disposições previstas no Edital e seus Anexos, regido pela Lei Federal nº 14.133/21, e demais legislação correlata, conforme art. 187 da Lei nº 14.133/21. Data de abertura: **03/02/2026 às 09:00 h** (Horário de Brasília). O Edital poderá ser examinado ou retirado no site https://licitacamapa.com.br/ ou em como pelo portal da prefeitura, no endereço eletrônico: www.amapadomaranhao.ma.gov.br. Maiores informações poderão ser obtidas de 2ª a 6ª sexta-feira, no horário das 08h00min às 12h00min na Prefeitura Municipal e através do e-mail: cplamapa@hotmail.com. JOLANDA SOUSA SILVA - Secretária Municipal de Educação/Fundeb, Amapá do Maranhão/MA 15 de janeiro de 2026.

PREFEITURA MUNICIPAL DE BOA VISTA DO GURUPI - MA

CREDENCIAMENTO Nº 001/2026. PROCESSO ADMINISTRATIVO Nº 001/2026. A Prefeitura Municipal de do Boa Vista do Gurupi – MA, torna público para o conhecimento dos interessados, que fará realizar, sob a égide da Lei nº 14.133/2021 e suas alterações posteriores e de outras normas aplicáveis ao objeto, **CREDENCIAMENTO de instituição financeira para prestação de serviços bancários de gerenciamento de créditos provenientesda Folha de Pagamento dos servidores públicos e agentes políticos do Município.** Referência: horário de Brasília - DF. O Período de Recebimento dos Documentos do credenciamento será a partir do dia 19/01/2026, a partir das 09:00 horas, através do sistema eletrônico LICITANET no sítio https://licitanet.com.br/, permanecendo aberto durante toda a vigência do credenciamento, pelo prazo de 12 (doze) meses https://licitanet.com.br/. O Edital e seus anexos encontram-se disponíveis no Portal da Transparência do Município, no endereço eletrônico, https://transparencia.boavistadogurupi.ma.gov.br/, bem como no Portal Nacional de Contratações Públicas – PNCP e na plataforma LICITANET. Esclarecimentos adicionais deverão ser protocolados na prefeitura municipal, no horário de expediente ou pelo e-mail: cplboavistagurupi@outlook.com, e pelo telefone (98)98567-0407; Informações. 19 de janeiro de 2026. Agente de Contratação. DAVID NUNES DE ARAÚJO. Portaria 02/2025/SEMAD.

PREFEITURA MUNICIPAL DE BURITIRANA – MA

ESTADO DO MARANHÃO PREFEITURA MUNICIPAL DE BURITIRANA – MA SECRETARIA MUNICIPAL DE EDUCAÇÃO CHAMADA PÚBLICA Nº 001/2026 A Prefeitura Municipal de Buritirana – MA, por meio da Secretaria Municipal de Educação, torna público que, em observância a Lei nº 11.947/2009 e Resolução CD/FNDE nº 026/2013, atualizada pela Resolução CD/FNDE nº 04/2015, promoverá **CHAMADA PÚBLICA** em **02/02/2026 às 08:00 hs,** na sede da Prefeitura Municipal sito na Rua Senador La Roque s/n, Centro, Buritirana – MA para os interessados em contratar com a Administração Pública Municipal o fornecimento de **GÊNEROS ALIMENTÍCIOS DA AGRICULTURA FAMILIAR E DO EMPREENDEDOR FAMILIAR RURAL.** Todas as regras pertinentes à **CHAMADA PÚBLICA** estarão à disposição dos interessados nos seguintes locais: endereço eletrônico www.buritirana.ma.gov.br ou em dias úteis, das 08:00 às 12:00 horas, na sede da Comissão Permanente de Licitações sito na Av. Senador La Roque s/n, Centro, Buritirana – MA. **FERDNAN SANTOS COSTA – SECRETÁRIO MUNICIPAL DE EDUCAÇÃO.**

PREFEITURA MUNICIPAL DE CAXIAS - MA

AVISO DE LICITAÇÃO PREGÃO ELETRÔNICO Nº 002/2026 ORGÃO REALIZADOR: Comissão de Central de Licitação **BASE LEGAL:** Lei nº 14.133/21, Lei nº 123/06, Lei 147/14, Decreto Federal nº 8.538/15 e alterações e demais legislações correlatas. **TIPO:** MENOR PREÇO **OBJETO:** Contratação de Empresa Especializada para Prestação de Serviço de Rebaque (Guincho), com caminhão plataforma tipo Prancha, destinado à remoção e transporte de veículos leves com peso de 3.500kg, a serem utilizados em ações de fiscalização, remoção de veículos irregulares, envolvidos em sinistros, e apoio operacional da Secretaria Municipal de Trânsito, Transporte e Mobilidade Urbana de Caxias-MA. **ORGÃO SOLICITANTE:** Secretaria Municipal de Trânsito, Transporte e Mobilidade Urbana **LOCAL/SITE:** www.portaldecompraspublicas.com.br, **DATA:** 02/02/2026. **HORÁRIO:** 08h00min (OITO HORAS). **EDITAL:** O Edital está disponibilizado, na íntegra, nos endereços eletrônicos: www.portaldecompraspublicas.com.br, https://www.gov.br/pncp/pt-br, https://caxias.ma.gov.br/ e também poderão ser lidos e/ou obtidos no prédio da Comissão Central de Licitação, situado **Praça Gonçalves Dias, S/N, Centro, Caxias-Ma(Antigo Fórum Desembargador Artur Almada Lima),** no horário das 08h00min (oito horas) às 13h00min (treze horas). Caxias - MA, 15 de janeiro de 2026. Igor Mário Cutrim dos Santos Presidente da Comissão Central de Licitação.

AVISO DE LICITAÇÃO PREGÃO ELETRÔNICO Nº 003/2026 (LICITAÇÃO EXCLUSIVA PARA ME/EPP) ORGÃO REALIZADOR: Comissão de Central de Licitação **BASE LEGAL:** Lei nº 14.133/21, Lei nº 123/06, Lei 147/14, Decreto Federal nº 8.538/15 e alterações e demais legislações correlatas. **TIPO:** MENOR PREÇO. **OBJETO:** Formação de Registro de Preços para Aquisição Ferramentas para os Servidores, para atender as necessidades do SAAE – Serviço Autônomo de Água e Esgoto de Caxias-MA. **ORGÃO SOLICITANTE:** Serviço Autônomo de Água e Esgoto-SAAE. **LOCAL/SITE: www.portaldecompraspublicas.com.br. DATA:** 29/01/2026. **HORÁRIO:** 10h00min (DEZ HORAS). **EDITAL:** O Edital está disponibilizado, na íntegra, nos endereços eletrônicos: www.portaldecompraspublicas.com.br, https://www.gov.br/pncp/pt-br, https://caxias.ma.gov.br/ e também poderão ser lidos e/ou obtidos no prédio da Comissão Central de Licitação, situado **Praça Gonçalves Dias, S/N, Centro, Caxias-Ma(Antigo Fórum Desembargador Artur Almada Lima),** no horário das 08h00min (oito horas) às 13h00min (treze horas). Caxias - MA, 15 de janeiro de 2026. Igor Mário Cutrim dos Santos Presidente da Comissão Central de Licitação.

AVISO DE LICITAÇÃO PREGÃO ELETRÔNICO Nº 004/2026 (LICITAÇÃO COM AMPLA CONCORRÊNCIA, RESERVA DE COTA E ITENS EXCLUSIVOS PARA ME/EPP) ORGÃO REALIZADOR: Comissão de Central de Licitação **BASE LEGAL:** Lei nº 14.133/21, Lei nº 123/06, Lei 147/14, Decreto Federal nº 8.538/15 e alterações e demais legislações correlatas. **TIPO:** MENOR PREÇO. **OBJETO:** Formação de Registro de Preços para Aquisição de Asfalto a Frio Ensacado, para atender as necessidades do SAAE – Serviço Autônomo de Água e Esgoto de Caxias-MA. **ORGÃO SOLICITANTE:** Serviço Autônomo de Água e Esgoto – SAAE. **LOCAL/SITE: www.portaldecompraspublicas.com.br. DATA:** 30/01/2026. **HORÁRIO:** 10h00min (DEZ HORAS). **EDITAL:** O Edital está disponibilizado, na íntegra, nos endereços eletrônicos: www.portaldecompraspublicas.com.br, https://www.gov.br/pncp/pt-br, https://caxias.ma.gov.br/ e também poderão ser lidos e/ou obtidos no prédio da Comissão Central de Licitação, situado **Praça Gonçalves Dias, S/N, Centro, Caxias-Ma(Antigo Fórum Desembargador Artur Almada Lima),** no horário das 08h00min (oito horas) às 13h00min (treze horas). Caxias - MA, 15 de janeiro de 2026. Igor Mário Cutrim dos Santos Presidente da Comissão Central de Licitação.

Diário Oficial

Prefeitura Municipal de Caxias - MA

Prefeito José Gentil Rosa Neto

Criado pela Lei Nº 2331/2017 Nº. 6371/2026 • Caxias - MA, 19/01/2026

FUNDAMENTO LEGAL
Criado pela Lei Nº 2331/2017, é a imprensa oficial do município de Caxias - MA, para publicação de atos administrativos e legislativos do Município.

OBJETIVO
Tem por finalidade assegurar a clareza do Diário Oficial da forma e dar ciência de atos, leis, decretos, editais, e outros atos administrativos. O Diário Oficial do Município de Caxias - MA, é o veículo oficial de comunicação da Prefeitura Municipal de Caxias - MA.
Todos expedientes, bem como avisos e atos legais, serão publicados no site www.caxias.ma.gov.br, conforme a portaria nº 001/2017 de Caxias - MA, de 03/01/2017, e a partir de 01/01/2018, todos os atos oficiais deverão ser publicados no site www.caxias.ma.gov.br.

PERIODICIDADE
A publicação do Diário Oficial do Município de Caxias - MA, será realizada de segunda a sexta-feira.

RESPONSÁVEL
Prefeitura Municipal de Caxias - MA
CNPJ: 06.016.855/0001-00 Prefeito José Gentil Rosa Neto
Endereço: Praça Gonçalves Dias, 13, 6º Andar
Telefone: (99) 3421-2021
Email: contato@caxias.ma.gov.br
Site: https://www.caxias.ma.gov.br

SUMÁRIO

1 - COMISSÃO CENTRAL DE LICITAÇÃO

Avisos de Licitação

2 - SECRETARIA MUNICIPAL ADJUNTA DE GESTÃO TAZENDÁRIA

- Portaria

AVISO DE LICITAÇÃO

AVISO DE LICITAÇÃO
PREGÃO ELETRÔNICO Nº 003/2026
ORGÃO REALIZADOR: Comissão de Central de Licitação

BASE LEGAL: Lei nº 14.133/21, Lei nº 123/06, Lei 147/14, Decreto Federal nº 8.538/15 e demais normas legislações correlatas.

TIPO: MENOR PREÇO.

OBJETO: Contratação de empresa especializada para Prestação de Serviço de Reboque e Guincho, com quilometragem franqueada, destinado à remoção de veículos leves com peso de 2.500 kg, a serem utilizados em ações de fiscalização, remoção de veículos irregulares, avulsos e apreensões, a serviço da Secretaria Municipal de Trânsito, Transporte e Mobilidade Urbana de Caxias-MA.

ORGÃO SOLICITANTE: Secretaria Municipal de Trânsito, Transporte e Mobilidade Urbana.

LOCAL/SITE: www.portaldecompraspublicas.com.br.

DATA: 02/02/2026

HORÁRIO: 08h00min (OITO HORAS).

EDITAL: O Edital está disponibilizado, na íntegra, nos endereços eletrônicos www.portaldecompraspublicas.com.br, https://www.gov.br/pncp/pt-br, https://caxias.ma.gov.br/ e também poderão ser retirados cópias na sede da Comissão Central de Licitação, situado Praça Gonçalves Dias, S/N, Centro, Caxias-Ma(Antigo Fórum Desembargador Artur Almada Lima), no horário das 08:00h(oito horas) às 13h00min (treze horas).

Caxias - MA, 15 de janeiro de 2026.

Igor Mário Cutrim dos Santos
Presidente da Comissão Central de Licitação

AVISO DE LICITAÇÃO
PREGÃO ELETRÔNICO Nº 003/2026
(LICITAÇÃO EXCLUSIVA PARA ME/EPP)

ORGÃO REALIZADOR: Comissão de Central de Licitação

BASE LEGAL: Lei nº 14.133/21, Lei nº 123/06, Lei 147/14, Decreto Federal nº 8.538/15 e demais normas legislações correlatas.

TIPO: MENOR PREÇO

OBJETO: Contratação de Registro de Preços para Aquisição fundamental para os Servidores, para atender as necessidades do SAAE – Serviço Autônomo de Água e Esgoto de Caxias-MA.

ORGÃO SOLICITANTE: Serviço Autônomo de Água e Esgoto – SAAE.

LOCAL/SITE: www.portaldecompraspublicas.com.br.

DATA: 29/01/2026.

HORÁRIO: 10h00min (DEZ HORAS)

EDITAL: O Edital está disponibilizado, na íntegra, nos endereços eletrônicos: www.portaldecompraspublicas.com.br, https://www.gov.br/pncp/pt-br, https://caxias.ma.gov.br/ e também poderão ser lidos e/ou cópias no prédio da Comissão Central de Licitação, situado Praça Gonçalves Dias, S/N, Centro, Caxias-Ma(Antigo Fórum Desembargador Artur Almada Lima), no horário das 08:00h(oito horas) às 13h00min (treze horas).

Caxias - MA, 15 de janeiro de 2026.

Igor Mário Cutrim dos Santos
Presidente da Comissão Central de Licitação

AVISO DE LICITAÇÃO
PREGÃO ELETRONICO Nº 004/2026
(LICITAÇÃO COM AMPLA CONCORRÊNCIA, RESERVA DE COTA E EXCLUSIVO PARA ME/EPP)
ORGÃO REALIZADOR: Comissão de Central de Licitação

BASE LEGAL: Lei nº 14.133/21, Lei nº 123/06, Lei 147/14, Decreto Federal nº 8.538/15 e demais normas legislações correlatas.
TIPO: MENOR PREÇO.
OBJETO: Formação de Registro de Preços para Aquisição de Asfalto a Frio Estocado, para atender as necessidades do SAAE – Serviço Autônomo de Água e Esgoto de Caxias-MA.
ORGÃO SOLICITANTE: Serviço Autônomo de Água e Esgoto – SAAE
LOCAL/SITE: www.portaldecompraspublicas.com.br.
DATA: 30/01/2026.
HORÁRIO: 10h00min (DEZ HORAS)
EDITAL: O Edital está disponibilizado, na íntegra, nos endereços eletrônicos: www.portaldecompraspublicas.com.br, https://www.gov.br/pncp/pt-br, https://caxias.ma.gov.br/ e também poderão ser lidos e/ou cópias no prédio da Comissão Central de Licitação, situado Praça Gonçalves Dias, S/N, Centro, Caxias-Ma(Antigo Fórum Desembargador Artur Almada Lima), no horário das 08:00h(oito horas) às 13h00min (treze horas).

Caxias - MA, 15 de janeiro de 2026.

Igor Mário Cutrim dos Santos
Presidente da Comissão Central de Licitação

PORTARIA

Portaria n. 01/2026/SEGEFA

Dispõe sobre procedimentos excepcionais relativos às obrigações tributárias dos contribuintes optantes pelo Simples Nacional, em razão da indisponibilidade temporária do sistema tributário municipal, e dá outras providências.

A SECRETARIA MUNICIPAL ADJUNTA DE GESTÃO TAZENDÁRIA, no uso das atribuições que lhe são conferidas pela legislação municipal vigente,

CONSIDERANDO a indisponibilidade temporária do sistema tributário municipal;

CONSIDERANDO a necessidade de assegurar o cumprimento das obrigações acessórias junto ao Simples Nacional;

CONSIDERANDO que a apuração e o recolhimento do Documento de Arrecadação do Simples Nacional – DAS são realizados por meio do sistema federal, administrado pela **Receita Federal do Brasil**;

CONSIDERANDO o elevado número de microempresas e empresas de pequeno porte;

RESOLVE:

Art. 1º

Ficam estabelecidos **procedimentos excepcionais** para fins de cumprimento das obrigações tributárias municipais relacionadas ao Simples Nacional, enquanto perdurar a indisponibilidade do sistema tributário municipal.

Art. 2º

Os contribuintes optantes pelo Simples Nacional deverão realizar a apuração e **o recolhimento do DAS** normalmente por meio do **PGDAS-D**, utilizando as **informações fiscais e contábeis disponíveis**, conforme:

I – [illegible] e créditos no período;

II – [illegible] fiscais e contábeis;

III – [illegible] informações [illegible];

IV – [illegible] informações de faturamento, notas fiscais, planilhas, extratos financeiros e relatórios gerenciais.

Art. 3º

As informações [illegible] nos termos desta Portaria terão **caráter provisório e autodeclaratório**, ficando assegurado ao contribuinte o **direito à retificação futura**, sem aplicação de penalidades de natureza municipal, após o restabelecimento do sistema tributário municipal.

Art. 4º

Fica suspensa a aplicação de multas, juros e demais sanções administrativas municipais decorrentes de inconsistências ou inadimplemento de obrigações acessórias vinculadas à indisponibilidade do sistema, enquanto perdurar o regime excepcional.

Art. 5º

A Secretaria Municipal Adjunta de Gestão Tributária adotará postura **orientativa e não punitiva**, disponibilizando canais para esclarecimentos e orientações aos contribuintes e profissionais da contabilidade.

Art. 6º

Após o restabelecimento do sistema tributário municipal, os dados de [illegible] poderão ser **validados, consolidados ou retificados**, observado o caráter [illegible] e a [illegible] de penalidades relacionadas ao período de indisponibilidade.

Art. 7º

Esta Portaria entra em vigor na data de sua publicação, produzindo efeitos enquanto perdurar a **indisponibilidade do sistema tributário municipal**.

Caxias/MA, 19 de janeiro de 2026.

Secretaria Municipal Adjunta de Gestão Tributário
Prefeitura Municipal de Caxias

Hino Caxiense

LETRA: Cantor Ricardo Junior

MUSICA: por Edjalle Pereira

Clara estrela no céu maranhense,
Lira fiel da radiante cantor,
Tua luz ilumina estrela do verso,
Nem a lira mais cheia de amor.

Vamos juntos no alvor destes dias
Os louvores cantar de Caxias (bis)
És a virgem bendita de graças,
Que te unias nas ignas do céu.
De ordens ainda santas, invisíveis,
Vem lançar-te o perfil arcadia.

Vamos juntos no alvor destes dias
Os louvores cantar de Caxias (bis)
Brequeiro da paz do trabalho,
E na paz cantada de seanças.
Mas não temos o fragor de batalhas,
Quem já trouxe a vitória nas lanças.

Vamos juntos no alvor destes dias
Os louvores cantar de Caxias (bis)

Nas cantam teus seios cheiros.
Bentos seios da alvor da aurora,
Que nós somos cidadãs e bravos.

Filhos gaúchos da nova aurora.
Vamos juntos no alvor destes dias
Os louvores cantar de Caxias (bis)
Glória! Glória! Ao Guardiãs proclamar
Da princesa do adusto sertão.
Cuja fama e valor se derramam
Pelas terras do Sul do Maranhão.
Vamos juntos no alvor destes dias
Os louvores cantar de Caxias (bis)

PREFEITURA MUNICIPAL DE CAXIAS

Assinado de forma digital por PREFEITURA MUNICIPAL DE CAXIAS
Dados: 2026.01.19 08:45:30 -03'00'

redacao@jornalpequeno.com.br | www.jornalpequeno.com.br

MURAL DA ACADEMIA LUDOVICENSE DE LETRAS

Casa de Maria Firmina dos Reis

A hifenização da formação do maranhense

LEOPOLDO GIL DULCIO VAZ

Hifenização é o processo simbólico de "colocar um hífen" entre elementos culturais para criar categorias como *afro-maranhense*, *luso-maranhense*, *franco-maranhense*, entre outras. Isso pode servir para destacar heranças específicas, mas também pode gerar efeitos colaterais. A hifenização, como em "afro-brasileiro" ou "afrodescendente", não é apenas uma questão gramatical: ela carrega implicações profundas sobre identidade, pertencimento e como a cultura negra é percebida e valorizada na sociedade brasileira.

O uso do hífen em termos como *afro-brasileiro* destaca a origem africana como parte inseparável da identidade. Ele reforça que a cultura afro não é um apêndice, mas um componente essencial da brasilidade.

Reconhecimento político e histórico: A hifenização também é vista como um marcador de resistência e afirmação. Ao dizer "afrodescendente", por exemplo, reconhece-se a herança de povos africanos que foram escravizados, e isso carrega um peso histórico que o termo "preto" isoladamente pode não transmitir.

Diferenças de uso e contexto: "Negro" e "preto" são termos que, em certas muitas vezes usados como sinônimos, têm nuances. "Preto" refere-se à cor da pele, enquanto "negro" é mais amplo, englobando aspectos culturais, sociais e políticos. Já "afrodescendente" e "afro-brasileiro" enfatizam a ancestralidade e a conexão com a diáspora africana.

Cultura e linguagem como construção social: A forma como nomeamos identidades influencia a cultura e como essas identidades são vistas. A hifenização pode ser vista como uma tentativa de reconstruir narrativas, valorizando a contribuição africana na formação do Brasil e combatendo apagamentos históricos.

A chamada "hifenização" da cultura — termo que pode ser interpretado como a tentativa de rotular identidades culturais complexas com traços simplificados — tem efeitos profundos quando aplicada à cultura maranhense, que é uma das mais ricas e híbridas do Brasil.

Maranhense são formas de reivindicar visibilidade e combater o apagamento histórico.

Em resumo: A hifenização pode tanto iluminar quanto obscurecer. Ela ajuda a nomear heranças, mas também pode congelar identidades que, na prática, são fluidas, múltiplas e em constante reinvenção.

A hifenização aparece na música maranhense como um reflexo das tensões e busca de definir uma produção artística que, na prática, é profundamente híbrida, fluida e resistente a classificações fixas. Vamos explorar como isso se manifesta:

1. A criação da sigla "MPM" (Música Popular Maranhense): Nos anos 1970, com o surgimento de artistas como César Teixeira, Josias Sobrinho e Sérgio Habibe, surgiu a ideia de uma música com "identidade maranhense". A sigla MPM foi criada para diferenciar essa produção da MPB nacional. No entanto, muitos artistas rejeitaram esse rótulo por considerá-lo limitador e imposto pela mídia, como destacou Joyce Sobrinho.

2. O disco "Bandeira de Aço" (1979): Esse álbum, produzido por Papete, é considerado um marco da MPM. Ele reúne composições que misturam ritmos como *bumba-meu-boi*, *tambor de crioula* e *coco de roda* com arranjos modernos. A capa do disco trazia a expressão "Compositores do Maranhão", o que ajudou a consolidar uma identidade musical regional — mas também contribuiu para a criação de um "rótulo" hifenizado da música local.

3. A tensão entre o local e o nacional: Artistas como Alceione e João do Vale, ao ganharem projeção nacional, muitas vezes deixaram de ser vistos como "maranhenses" e passaram a ser considerados apenas "brasileiros". Isso revela como a hifenização pode invisibilizar a origem cultural, quando ela não se encaixa nos moldes da indústria fonográfica.

4. A apropriação e resistência nas periferias: Movimentos como o reggae de São Luís, os sound systems e o brega periférico mostram como a música maranhense é constantemente reinventada. Mesmo quando rotulada como "reggae maranhense" ou "brega maranhense", essas expressões são formas de resistência e afirmação cultural, que desafiam os

Estetização sem conteúdo: Elementos como azulejos portugueses são frequentemente celebrados por sua beleza, mas sua função prática — refletir o calor e proteger as fachadas — é esquecida. O discurso dialético (luso-tropical sustentado por trabalho escravo) muitas vezes são ignorados quando a arquitetura é apenas "hifenizada" como "luso-maranhense".

Criação de uma identidade arquitetônica "oficial": A patrimonialização do centro histórico, iniciada pela Unesco em 1997, consolidou uma imagem de São Luís como "cidade colonial portuguesa". Isso fortaleceu o turismo, mas também marginalizou outras formas de habitação e construção, como as casas de taipa das periferias ou os conjuntos habitacionais modernos.

Ressignificação e resistência: Alguns movimentos urbanos têm buscado valorizar a arquitetura popular e periférica como parte da identidade maranhense. Isso inclui a ocupação de casarões abandonados por coletivos culturais e a valorização de técnicas construtivas tradicionais em projetos de arquitetura social.

Elementos simbólicos: Os sobrados coloniais com fachadas de azulejos, telhados e portões ventilados são formas da arquitetura de São Luís. Mas eles também são testemunhos de um passado de desigualdade social e econômica. Reduzi-los a "arquitetura portuguesa" é ignorar o papel da mão de obra africana escravizada e dos saberes locais nessa construção.

Em resumo, a hifenização na arquitetura maranhense pode ser útil para destacar influências, mas também pode congelar uma identidade urbana que é viva, contraditória e em constante transformação.

A hifenização na literatura maranhense aparece muito nas temas e também nas formas de representação da identidade local, — revelando tensões entre o regional e o nacional, o popular e o erudito, o centro e a periferia. Vamos explorar como isso se manifesta:

1. Construção de uma identidade literária "oficial": Durante o século XIX, autores como Gonçalves Dias e Graça Aranha foram incorporados ao cânone nacional como representantes de uma "literatura maranhense culta", muitas vezes

---

PREFEITURA MUNICIPAL DE CAXIAS-MA
AVISO DE LICITAÇÃO
PREGÃO ELETRÔNICO Nº 002/2026
ÓRGÃO REALIZADOR: Comissão de Central de Licitação
BASE LEGAL: Lei nº 14.133/21, Lei nº 123/06, Lei 147/14, Decreto Federal nº 8.538/15 e alterações e demais legislações correlatas.
TIPO: MENOR PREÇO.
OBJETO: Contratação de Empresa Especializada para Prestação de Serviço de Reboque (Guincho), com carroceria plataforma tipo Prancha, destinado à remoção e transporte de veículos leves com peso de 3.500kg, a serem utilizados em ações de fiscalização, remoção de veículos irregulares, envolvidos em sinistros, e apoio operacional da Secretaria Municipal de Trânsito, Transporte e Mobilidade Urbana de Caxias-MA.
ÓRGÃO SOLICITANTE: Secretaria Municipal de Trânsito, Transporte e Mobilidade Urbana.
LOCAL/SITE: www.portaldecompraspublicas.com.br.
DATA: 02/02/2026
HORÁRIO: 08h:00min (OITO HORAS).
EDITAL: O Edital está disponibilizado, na íntegra, nos endereços eletrônicos: www.portaldecompraspublicas.com.br, https://www.gov.br/pncp/pt-br, https://caxias.ma.gov.br/ e também poderão ser lidos e consultados na sede da Comissão Central de Licitação, situado Praça Gonçalves Dias, S/N, Centro, Caxias-Ma(Antigo Fórum Desembargador Artur Almada Lima), no horário das 08h00min (oito horas) às 13h00min (treze horas).

Caxias - MA, 15 de janeiro de 2026
Igor Mário Cutrim dos Santos
Presidente da Comissão Central de Licitação

PREFEITURA MUNICIPAL DE CAXIAS-MA
AVISO DE LICITAÇÃO
PREGÃO ELETRÔNICO Nº 003/2026
(LICITAÇÃO EXCLUSIVA PARA ME/EPP)
ÓRGÃO REALIZADOR: Comissão de Central de Licitação
BASE LEGAL: Lei nº 14.133/21, Lei nº 123/06, Lei 147/14, Decreto Federal nº 8.538/15 e alterações e demais legislações correlatas.
TIPO: MENOR PREÇO.
OBJETO: Formação de Registro de Preços para Aquisição Fardamentos para os Servidores, para atender as necessidades do SAAE – Serviço Autônomo de Água e Esgoto de Caxias-MA.
ÓRGÃO SOLICITANTE: Serviço Autônomo de Água e Esgoto – SAAE.
LOCAL/SITE: www.portaldecompraspublicas.com.br.
DATA: 29/01/2026.
HORÁRIO: 10h:00min (DEZ HORAS).
EDITAL: O Edital está disponibilizado, na íntegra, nos endereços eletrônicos: www.portaldecompraspublicas.com.br, https://www.gov.br/pncp/pt-br, https://caxias.ma.gov.br/ e também poderão ser lidos e/ou obtidos no prédio da Comissão Central de Licitação, situado Praça Gonçalves Dias, S/N, Centro, Caxias-Ma(Antigo Fórum Desembargador Artur Almada Lima), no horário das 08h00min (oito horas) às 13h00min (treze horas).

Caxias - MA, 15 de janeiro de 2026
Igor Mário Cutrim dos Santos
Presidente da Comissão Central de Licitação

223

ATA DE PROPOSTAS

Prefeitura Municipal de Caxias
SERVIÇO AUTONOMO DE AGUA E ESGOTO - SAAE
Registro de Preços Eletrônico - 003/2026

Declarações obrigatórias

Título	Descrição
Declaração de conhecimento do Edital	Declaro que estou ciente e concordo com as condições contidas no edital e seus anexos, bem como de que cumpro plenamente os requisitos de habilitação definidos no edital.
Declaração de reserva de cargos	Declaro cumprir as exigências de reserva de cargos para pessoa com deficiência e para reabilitado da Previdência Social, previstas em lei e em outras normas específicas.
Declaração de proposta econômica	Sob pena de desclassificação, declaro que minhas propostas econômicas compreendem a integralidade dos custos para atendimento dos direitos trabalhistas assegurados na Constituição Federal, nas leis trabalhistas, nas normas infralegais, nas convenções coletivas de trabalho e nos termos de ajustamento de conduta vigentes na data de entrega das propostas.
Declaração de Não-Emprego de menores	Declaro para fins do inciso XXXIII do artigo 7º da Constituição Federal, com redação dada pela Emenda Constitucional, nº 20/98, que não emprega menores de dezoito anos em trabalho noturno, perigoso ou insalubre e de qualquer trabalho a menores de 16 anos.
Declaração de Não-Emprego de trabalho degradante	Declaro não possuir em sua cadeia produtiva, empregados executando trabalho degradante ou forçado, nos termos do inciso III e IV do art.1º e no inciso III do art.5º da Constituição Federal.
Declaração de Acessibilidade	Declaro que, conforme disposto no art. 93 da Lei nº 8.213, de 24 de julho de 1991, estou ciente do cumprimento da reserva de cargos prevista em lei para pessoa com deficiência ou para reabilitado da Previdência Social e que, se aplicado ao número de funcionários da minha empresa, atendo às regras de acessibilidade previstas na legislação.
Declaração de Inexistência de Fato Superveniente	Declaro sob as penas da lei, que até a presente data inexistem fatos impeditivos para sua habilitação no presente processo licitatório, ciente da obrigatoriedade de declarar ocorrências posteriores.

* As declarações supracitadas foram aceitas por todos os participantes.

Propostas Enviadas

0001 - Camisa Brim mangas 3/4 , gola, botões na frente, cor azul claro e com logomarca SAAE, bolso frontal com bordado sobre o bolso. Tamanhos Variados. Fardamento Portaria. Conforme Modelo em Portfólio

Fornecedor	CNPJ/CPF	Data	Modelo	Marca/ Fabricante	Quantidade	Lance	Valor Total	LC 123/2006
Maria do P Socorro Xavier	01.486.447/0001-60	23/01/2026 - 09:15:46	ZROUPAS	ZROUPAS	40	R$51,59	R$ 2.063,60	Sim
MARCELA DE SOUSA SILVA	34.464.635/0001-61	25/01/2026 - 11:44:22	stratex	stratex	40	R$51,60	R$ 2.064,00	Sim
VIVAE COMERCIO VAREJISTA LTDA	62.098.037/0001-51	26/01/2026 - 23:26:44	CAMISA	PROPIA	40	R$51,60	R$ 2.064,00	Sim
V L P SOARES	02.845.044/0001-48	27/01/2026 - 10:01:26	UND	PROPRIA	40	R$51,55	R$ 2.062,00	Sim
Infiniti Empreendimentos Ltda*	23.829.539/0001-09	27/01/2026 - 16:16:41	camisa	propria	40	R$250,00	R$ 10.000,00	Sim
ANGULAR DISTRIBUIDORA LTDA	57.269.420/0001-96	28/01/2026 - 10:46:46	L A	L A	40	R$51,60	R$ 2.064,00	Sim
PIALI ARTIGOS ESPORTIVOS LTDA	07.136.979/0001-22	28/01/2026 - 19:30:45	PRÓPRIO	PRÓPRIA	40	R$51,60	R$ 2.064,00	Sim
C R FARDAMENTOS LTDA	61.984.212/0001-45	29/01/2026 - 09:16:03	Próprio	Própria	40	R$51,60	R$ 2.064,00	Sim

0002 - Calça Terbrim azul marinho modelo reta, com dois bolsos internos frontais e dois bolsos traseiros externos com logomarca do SAAE, fechamento com zipper feche rapido blindado, com passadores de cinto. Tamanhos Variados. Fardamento Portaria. Conforme Modelo em Portfólio

Fornecedor	CNPJ/CPF	Data	Modelo	Marca/ Fabricante	Quantidade	Lance	Valor Total	LC 123/2006
Maria do P Socorro Xavier	01.486.447/0001-60	23/01/2026 - 09:17:27	ZROUPAS	ZROUPAS	40	R$59,47	R$ 2.378,80	Sim
MARCELA DE SOUSA SILVA	34.464.635/0001-61	25/01/2026 - 11:44:22	stratex	stratex	40	R$59,48	R$ 2.379,20	Sim
VIVAE COMERCIO VAREJISTA LTDA	62.098.037/0001-51	26/01/2026 - 23:07:31	CALCA	PROPIA	40	R$59,48	R$ 2.379,20	Sim
V L P SOARES	02.845.044/0001-48	27/01/2026 - 10:01:06	UND	PROPRIA	40	R$59,43	R$ 2.377,20	Sim
Infiniti Empreendimentos Ltda*	23.829.539/0001-09	27/01/2026 - 16:16:41	calça	propria	40	R$250,00	R$ 10.000,00	Sim

ANGULAR DISTRIBUIDORA LTDA	57.269.420/0001-95	28/01/2026 - 15:46:48	LA	LA	40	R$59,48	R$ 2.379,20	Sim
PIAUI ARTIGOS ESPORTIVOS LTDA	07.139.979/0001-22	28/01/2026 - 19:01:10	PRÓPRIO	PRÓPRIA	40	R$59,48	R$ 2.379,20	Sim
C R FARDAMENTOS LTDA	61.984.212/0001-45	29/01/2026 - 08:16:51	Próprio	Própria	40	R$59,48	R$ 2.379,20	Sim

0003 - Camisa em malha algodão azul royal, gola redonda e logomarca do SAAE na frente e costas. Tamanhos Variados. Fardamento Limpeza da ETA. Conforme Modelo em Portfólio

Fornecedor	CNPJ/CPF	Data	Modelo	Marca/ Fabricante	Quantidade	Lance	Valor Total	LC 123/2006
Maria do P Socorro Xavier	01.485.447/0001-60	23/01/2026 - 09:17:58	ZROUPAS	ZROUPAS	120	R$43,95	R$ 5.274,00	Sim
MARCELA DE SOUSA SILVA	34.464.635/0001-61	25/01/2026 - 11:44:22	slratex	slratex	120	R$43,96	R$ 5.275,20	Sim
VIVAE COMERCIO VAREJISTA LTDA	62.098.037/0001-51	26/01/2026 - 23:08:28	CAMISA	PROPIA	120	R$43,96	R$ 5.275,20	Sim
V L P SOARES	02.845.044/0001-48	27/01/2026 - 10:01:06	UND	PROPRIA	120	R$43,9[illegible]	R$ 5.269,20	Sim
Infiniti Empreendimentos Ltda	23.828.339/0001-09	27/01/2026 - 16:16:42	camisa	propria	120	R$150,00	R$ 18.000,00	Sim
ANGULAR DISTRIBUIDORA LTDA	57.269.420/0001-95	28/01/2026 - 15:46:48	LA	LA	120	R$43,96	R$ 5.275,20	Sim
PIAUI ARTIGOS ESPORTIVOS LTDA	07.139.979/0001-22	28/01/2026 - 19:01:28	PRÓPRIO	PRÓPRIA	120	R$43,96	R$ 5.275,20	Sim
BARUC UN.FORMES E CONFECÇÕES LTDA	22.055.648/0001-89	28/01/2026 - 23:01:13	CAV SA	BARUC	120	R$43,00	R$ 5.160,00	Sim
C R FARDAMENTOS LTDA	61.984.212/0001-45	29/01/2026 - 08:17:22	Próprio	Própria	120	R$43,96	R$ 5.275,20	Sim

0004 - Bermuda em Tactel azul royal, com bolsos traseiros, elastico,cordão no cós e logomarca do SAAE. Tamanhos Variados. Fardamento Limpeza da ETA. Conforme Modelo em Portfólio

Fornecedor	CNPJ/CPF	Data	Modelo	Marca/ Fabricante	Quantidade	Lance	Valor Total	LC 123/2006
Maria do P Socorro Xavier	01.485.447/0001-60	23/01/2026 - 09:18:54	ZROUPAS	ZROUPAS	120	R$53,80	R$ 6.456,00	Sim
MARCELA DE SOUSA SILVA	34.464.635/0001-61	25/01/2026 - 11:44:22	slratex	slratex	120	R$53,81	R$ 6.457,20	Sim
VIVAE COMERCIO VAREJISTA LTDA	62.098.037/0001-51	26/01/2026 - 23:08:41	BERMUDA	PROPIA	120	R$53,81	R$ 6.457,20	Sim
V L P SOARES	02.845.044/0001-48	27/01/2026 - 10:01:06	UND	PROPRIA	120	R$53,79	R$ 6.451,20	Sim
Infiniti Empreendimentos Ltda	23.828.339/0001-09	27/01/2026 - 16:16:42	bermuda	propria	120	R$200,00	R$ 24.000,00	Sim
ANGULAR DISTRIBUIDORA LTDA	57.269.420/0001-95	28/01/2026 - 15:46:48	LA	LA	120	R$53,81	R$ 6.457,20	Sim
PIAUI ARTIGOS ESPORTIVOS LTDA	07.139.979/0001-22	28/01/2026 - 19:01:48	PRÓPRIO	PRÓPRIA	120	R$53,81	R$ 6.457,20	Sim
C R FARDAMENTOS LTDA	61.984.212/0001-45	29/01/2026 - 08:17:59	Próprio	Própria	120	R$53,81	R$ 6.457,20	Sim

0005 - Camisa malha em UV cor azul, mangas compridas com proteção UV, com pintura da logomarca SAAE no bolso/costas/whatsAPP, Site e telefone atendimento, com tripla faixa refletivas de 0,15m na ordem laranja/cinza/laranja, nas mangas na altura do antebraço e na altura do abdomen/costas.Tamanhos Variados. Fardamento Operacional. Conforme Modelo em Portfólio

Fornecedor	CNPJ/CPF	Data	Modelo	Marca/ Fabricante	Quantidade	Lance	Valor Total	LC 123/2006
Maria do P Socorro Xavier	01.485.447/0001-60	23/01/2026 - 09:19:20	ZROUPAS	ZROUPAS	635	R$39,69	R$ 25.203,15	Sim
MARCELA DE SOUSA SILVA	34.464.635/0001-61	25/01/2026 - 11:44:22	slratex	slratex	635	R$39,70	R$ 25.209,50	Sim
VIVAE COMERCIO VAREJISTA LTDA	62.098.037/0001-51	26/01/2026 - 23:39:08	CAMISA	PROPIA	635	R$39,70	R$ 25.209,50	Sim
V L P SOARES	02.845.044/0001-48	27/01/2026 - 10:01:06	UND	PROPRIA	635	R$39,55	R$ 25.177,75	Sim
Infiniti Empreendimentos Ltda	23.828.339/0001-09	27/01/2026 - 16:16:43	camisa	propria	635	R$150,00	R$ 95.250,00	Sim
ANGULAR DISTRIBUIDORA LTDA	57.269.420/0001-95	28/01/2026 - 16:46:46	LA	LA	635	R$39,70	R$ 25.209,50	Sim
PIAUI ARTIGOS ESPORTIVOS LTDA	07.139.979/0001-22	28/01/2026 - 19:02:09	PRÓPRIO	PRÓPRIA	635	R$39,70	R$ 25.209,50	Sim

C R FARDAMENTOS LTDA	61.964.212/0001-45	29/01/2026 - 08:18:44	Próprio	Própria	635	R$39,70	R$ 25.239,50	Sim

0006 - Calça jeans azul escuro modelo reto, com dupla costura, dois bolsos traseiros, com pintura da logomarca SAAE no esquerdo, cós frontal normal com passadores de cinto, com reforço simples no joelho e na parte interna das pernas,zipper com feche rápido, com tripla faixa refletivas de 0,15m nas pernas abaixo do joelho na ordem laranja/cinza/laranja. Tamanhos Variados. Fardamento Operacional. Conforme Modelo em Portfólio

Fornecedor	CNPJ/CPF	Data	Modelo	Marca/ Fabricante	Quantidade	Lance	Valor Total	LC 123/2006
UNIFORMIZAR IMP. E EXP. DE CONFECCOES LTDA	04.447.146/0001-20	21/01/2026 - 08:43:14	CALCA CONFORME EDITAL E SEUS ANEXOS	PROPRIA	635	R$88,39	R$ 56.127,65	Sim
Maria do P Socorro Xavier	01.485.447/0001-60	23/01/2026 - 09:19:54	ZROUPAS	ZROUPAS	635	R$88,39	R$ 56.127,65	Sim
MARCELA DE SOUSA SILVA	34.464.635/0001-61	25/01/2026 - 11:44:22	stratex	stratex	635	R$88,40	R$ 56.134,00	Sim
VIVAE COMERCIO VAREJISTA LTDA	62.058.037/0001-51	26/01/2026 - 23:09:38	CALCA	PROPIA	635	R$88,40	R$ 56.134,00	Sim
V L P SOARES	02.845.344/0001-46	27/01/2026 - 10:01:08	UND	PROPRIA	635	R$88,35	R$ 56.102,25	Sim
G.F CONFECÇÕES LTDA EPP	15.534.841/0001-55	28/01/2026 - 12:50:01	sacrão	própria / fabricação própria	635	R$88,40	R$ 56.134,00	Sim
ANGULAR DISTRIBUIDORA LTDA	57.269.420/0001-95	28/01/2026 - 16:46:48	L A	L A	635	R$88,40	R$ 56.134,00	Sim
PIAUI ARTIGOS ESPORTIVOS LTDA	07.139.979/0001-22	28/01/2026 - 19:03:24	PRÓPRIO	PRÓPRIA	635	R$88,40	R$ 56.134,00	Sim
C R FARDAMENTOS LTDA	61.964.212/0001-45	29/01/2026 - 08:19:11	Próprio	Própria	635	R$88,40	R$ 56.134,00	Sim

0007 - Camisa brim mangas compridas com botões na frente, retardante a chamas, mangas longas, cor chumbo com logo marca SAAE bordada nas costas e bolso frontal com tampa e descrição ATPV 11 cal/cm2 bordado sobre o bolso com faixas refletivas nas manga a altura do antebraça e na altura do abdomem e costas de 0,15m de espessura na ordem laranja/cinza/laranja.Tamanhos Variados. Fardamento Eletricista. Conforme Modelo em Portfólio

Fornecedor	CNPJ/CPF	Data	Modelo	Marca/ Fabricante	Quantidade	Lance	Valor Total	LC 123/2006
Maria do P Socorro Xavier	01.485.447/0001-60	23/01/2026 - 09:20:25	ZROUPAS	ZROUPAS	30	R$91,74	R$ 2.752,20	Sim
MARCELA DE SOUSA SILVA	34.464.635/0001-61	25/01/2026 - 11:44:22	stratex	stratex	30	R$91,75	R$ 2.752,50	Sim
VIVAE COMERCIO VAREJISTA LTDA	62.058.037/0001-51	26/01/2026 - 23:10:04	CAMISA	PROPOIA	30	R$91,75	R$ 2.752,50	Sim
V L P SOARES	02.845.344/0001-46	27/01/2026 - 10:01:08	UND	PROPRIA	30	R$91,70	R$ 2.751,00	Sim
Infiniti Empreendimentos Ltda	23.625.339/0001-09	27/01/2026 - 16:16:43	camisa	propria	30	R$250,00	R$ 7.500,00	Sim
ANGULAR DISTRIBUIDORA LTDA	57.269.420/0001-95	28/01/2026 - 16:46:48	L A	L A	30	R$91,75	R$ 2.752,50	Sim
PIAUI ARTIGOS ESPORTIVOS LTDA	07.139.979/0001-22	28/01/2026 - 19:03:46	PRÓPRIO	PRÓPRIA	30	R$91,75	R$ 2.752,50	Sim
C R FARDAMENTOS LTDA	61.964.212/0001-45	29/01/2026 - 08:19:44	Próprio	Própria	30	R$91,75	R$ 2.752,50	Sim

0008 - Calça retardante a chama para eletricista, cor chumbo, parte traseira em elástico e frente com cós e passadores de cinto, Um bolso parte traseira lado direito com logo marca SAAE bordados e descrição ATPV 11 cal/cm2 com fechamento frontal em botão acrílico com acabamento em linha FR. Tamanhos Variados. Fardamento Eletricista. Conforme Modelo em Portfólio

Fornecedor	CNPJ/CPF	Data	Modelo	Marca/ Fabricante	Quantidade	Lance	Valor Total	LC 123/2006
UNIFORMIZAR IMP. E EXP. DE CONFECCOES LTDA	04.447.146/0001-20	21/01/2026 - 08:43:57	CALCA CONFORME EDITAL E SEUS ANEXOS	PROPRIA	30	R$205,86	R$ 6.175,80	Sim
Maria do P Socorro Xavier	01.485.447/0001-60	23/01/2026 - 09:20:57	ZROUPAS	ZROUPAS	30	R$205,88	R$ 6.176,40	Sim
MARCELA DE SOUSA SILVA	34.464.635/0001-61	25/01/2026 - 11:44:22	stratex	stratex	30	R$205,89	R$ 6.176,70	Sim
VIVAE COMERCIO VAREJISTA LTDA	62.058.037/0001-51	26/01/2026 - 23:10:26	CALCA	PROPIA	30	R$205,89	R$ 6.176,70	Sim

PORTAL DE COMPRAS PÚBLICAS
A autenticidade do documento pode ser verificada no site https://validadarquivo.portaldecompraspublicas.com.br
Documento gerado eletronicamente no Portal de Compras Públicas em 06/03/2026 às 09:52:30.
Código verificador: 133AC05

V L P SOARES	02.845.044/0001-48	27/01/2026 - 10:01:08	UND	PROPRIA	30	R$205,84	R$ 6.175,20	Sim
ANGULAR DISTRIBUIDORA LTDA	57.269.420/0001-95	28/01/2026 - 15:46:48	L A	L A	30	R$205,89	R$ 6.176,70	Sim
PIAUI ARTIGOS ESPORTIVOS LTDA	07.139.979/0001-22	28/01/2026 - 19:04:04	PRÓPRIO	PRÓPRIA	30	R$205,69	R$ 6.176,70	Sim
C R FARDAMENTOS LTDA	61.984.212/0001-45	29/01/2026 - 08:20:17	Próprio	Própria	30	R$205,89	R$ 6.176,70	Sim

0009 - Camisa polo mangas curtas - masculina, tonalidade azul gelo, com botões na parte frontal e logomarca doSAAE bordada no lado esquerdo dopeito.Tamanhos Variados. Fardamento Administrativo. Conforme Modelo em Portfólio

Fornecedor	CNPJ/CPF	Data	Modelo	Marca/ Fabricante	Quantidade	Lance	Valor Total	LC 123/2006
Maria do P Socorro Xavier	01.485.447/0001-60	23/01/2026 - 09:21:37	ZROUPAS	ZROUPAS	170	R$43,81	R$ 7.464,70	Sim
MARCELA DE SOUSA SILVA	34.464.635/0001-61	25/01/2026 - 11:44:22	stratex	stratex	170	R$43,92	R$ 7.466,40	Sim
VIVAE COMERCIO VAREJISTA LTDA	62.098.037/0001-51	26/01/2026 - 23:10:51	CAMISA	PROPIA	170	R$43,92	R$ 7.466,40	Sim
V L P SOARES	02.845.044/0001-48	27/01/2026 - 10:01:08	UND	PROPRIA	170	R$43,87	R$ 7.457,90	Sim
Infiniti Empreendimentos Ltda*	23.829.339/0001-09	27/01/2026 - 16:16:44	camisa	propria	170	R$150,00	R$ 25.500,00	Sim
ANGULAR DISTRIBUIDORA LTDA	57.269.420/0001-95	28/01/2026 - 15:46:48	L A	L A	170	R$43,92	R$ 7.466,40	Sim
PIAUI ARTIGOS ESPORTIVOS LTDA	07.139.979/0001-22	28/01/2026 - 19:04:24	PRÓPRIO	PRÓPRIA	170	R$43,92	R$ 7.466,40	Sim
C R FARDAMENTOS LTDA	61.984.212/0001-45	29/01/2026 - 08:23:48	Próprio	Própria	170	R$43,92	R$ 7.466,40	Sim

0010 - Camisa polo mangas curtas - femininas, tonalidade azul gelo, com botões na parte frontal e logomarca do SAAE bordada no lado esquerdo do peito. Tamanhos Variados. Fardamento Administrativo. Conforme Modelo em Portfólio

Fornecedor	CNPJ/CPF	Data	Modelo	Marca/ Fabricante	Quantidade	Lance	Valor Total	LC 123/2006
Maria do P Socorro Xavier	01.485.447/0001-60	23/01/2026 - 09:22:13	ZROUPAS	ZROUPAS	185	R$50,32	R$ 9.309,20	Sim
MARCELA DE SOUSA SILVA	34.464.635/0001-61	25/01/2026 - 11:44:22	stratex	stratex	185	R$50,33	R$ 9.311,05	Sim
VIVAE COMERCIO VAREJISTA LTDA	62.098.037/0001-51	26/01/2026 - 23:11:12	CAMISA	PROPIA	185	R$43,92	R$ 8.125,20	Sim
V L P SOARES	02.845.044/0001-48	27/01/2026 - 10:01:08	UND	PROPRIA	185	R$50,28	R$ 9.301,80	Sim
Infiniti Empreendimentos Ltda*	23.829.339/0001-09	27/01/2026 - 16:16:45	camisa	propria	185	R$150,00	R$ 27.750,00	Sim
G.F CONFECÇÕES LTDA EPP	15.534.841/0001-58	28/01/2026 - 12:50:01	padrão	propria / fabricação própria	185	R$50,33	R$ 9.311,05	Sim
ANGULAR DISTRIBUIDORA LTDA	57.269.420/0001-95	28/01/2026 - 15:46:48	L A	L A	185	R$50,33	R$ 9.311,05	Sim
PIAUI ARTIGOS ESPORTIVOS LTDA	07.139.979/0001-22	28/01/2026 - 19:10:45	PRÓPRIO	PRÓPRIA	185	R$50,33	R$ 9.311,05	Sim
C R FARDAMENTOS LTDA	61.984.212/0001-45	29/01/2026 - 08:21:21	Próprio	Própria	185	R$50,33	R$ 9.311,05	Sim

0011 - Calça jeans masculina modelo reta, na cor azul marinho com dois bolso internos frontais e dois bolsos traseiros externos, fechamento com zipper fecho rapido blindado, com passadores de cinto. Tamanhos Variados. Fardamento Administrativo. Conforme Modelo em Portfólio

Fornecedor	CNPJ/CPF	Data	Modelo	Marca/ Fabricante	Quantidade	Lance	Valor Total	LC 123/2006
UNIFORMIZAR IMP. E EXP. DE CONFECCOES LTDA	04.447.148/0001-20	21/01/2026 - 08:41:54	CALCA CONFORME EDITAL E SEUS ANEXOS	PROPRIA	170	R$85,32	R$ 14.504,40	Sim
Maria do P Socorro Xavier	01.485.447/0001-60	23/01/2026 - 09:23:02	ZROUPAS	ZROUPAS	170	R$85,32	R$ 14.504,40	Sim
MARCELA DE SOUSA SILVA	34.464.635/0001-61	25/01/2026 - 11:44:22	stratex	stratex	170	R$85,33	R$ 14.505,10	Sim
VIVAE COMERCIO VAREJISTA LTDA	62.098.037/0001-51	26/01/2026 - 23:11:46	CALCA	PROPIA	170	R$50,33	R$ 8.556,10	Sim
V L P SOARES	02.845.044/0001-48	27/01/2026 - 10:01:58	UND	PROPRIA	170	R$85,28	R$ 14.497,60	Sim

G.F CONFECÇÕES LTDA EPP	15.534.841/0001-56	28/01/2026 - 12:50:01	padrão	própria / fabricação propria	170	R$85,33	R$ 14.506,10	Sim
ANGULAR DISTRIBUIDORA LTDA	57.269.420/0001-95	26/01/2026 - 16:46:48	L A	L A	170	R$85,33	R$ 14.506,10	Sim
PIAUI ARTIGOS ESPORTIVOS LTDA	07.139.979/0001-22	28/01/2026 - 19:06:03	PRÓPRIO	PRÓPRIA	170	R$85,33	R$ 14.506,10	Sim
C R FARDAMENTOS LTDA	61.984.212/0001-45	29/01/2026 - 08:22:32	Próprio	Própria	170	R$85,33	R$ 14.506,10	Sim
62.650.868 VANDERLEI RODRIGUES DOS SANTOS NEVES	62.650.868/0001-94	29/01/2026 - 08:29:47	Calça jeans masculina	Malharia VR ou similar	170	R$85,00	R$ 14.450,00	Sim

0012 - Calça jeans feminina modelo reta,na cor azul marinho com dois bolsos internos frontais e dois bolsos traseiros externos, fechamento com zipper feche rapido blindado, com passadores de cinto. Tamanhos Variados. Fardamento Administrativo. Conforme Modelo em Portfólio

Fornecedor	CNPJ/CPF	Data	Modelo	Marca/ Fabricante	Quantidade	Lance	Valor Total	LC 123/2006
UNIFORMIZAR IMP. E EXP. DE CONFECCOES LTDA	04.447.148/0001-20	21/01/2026 - 08:42:23	CALCA CONFORME EDITAL E SEUS ANEXOS	PROPRIA	185	R$81,88	R$ 15.107,10	Sim
Maria do P Socorro Xavier	01.485.447/0001-60	23/01/2026 - 09:23:33	ZROUPAS	ZROUPAS	185	R$81,86	R$ 15.107,10	Sim
MARCELA DE SOUSA SILVA	34.464.635/0001-61	25/01/2026 - 11:44:22	stratex	stratex	185	R$81,67	R$ 15.108,95	Sim
VIVAE COMERCIO VAREJISTA LTDA	52.098.037/0001-51	26/01/2026 - 23:12:09	CALCA	PROPIA	185	R$81,67	R$ 15.108,95	Sim
V L P SOARES	02.845.044/0001-48	27/01/2026 - 10:01:06	UND	PROPRIA	185	R$81,62	R$ 15.099,70	Sim
G.F CONFECÇÕES LTDA EPP	15.534.841/0001-56	28/01/2026 - 12:50:01	padrão	próprio / fabricação própria	185	R$81,67	R$ 15.108,95	Sim
ANGULAR DISTRIBUIDORA LTDA	57.269.420/0001-95	29/01/2026 - 16:46:48	L A	L A	185	R$81,67	R$ 15.108,95	Sim
PIAUI ARTIGOS ESPORTIVOS LTDA	07.139.979/0001-22	28/01/2026 - 19:06:18	PRÓPRIO	PRÓPRIA	185	R$81,67	R$ 15.108,95	Sim
C R FARDAMENTOS LTDA	61.984.212/0001-45	29/01/2026 - 08:22:27	Próprio	Propria	185	R$81,67	R$ 15.108,95	Sim
62.650.868 VANDERLEI RODRIGUES DOS SANTOS NEVES	62.650.868/0001-94	29/01/2026 - 08:30:58	Calça jeans feminina	Malharia VR ou similar	185	R$81,00	R$ 14.985,00	Sim

0013 - Camiseta gola redonda cor azul gelo com logomarca SAAE lado esquerdo frontal e logomarca SAAE atrás. Tamanhos Variados. Conforme Modelo em Portfólio

Fornecedor	CNPJ/CPF	Data	Modelo	Marca/ Fabricante	Quantidade	Lance	Valor Total	LC 123/2006
Maria do P Socorro Xavier	01.485.447/0001-60	23/01/2026 - 09:24:21	ZROUPAS	ZROUPAS	1.200	R$36,32	R$ 43.584,00	Sim
MARCELA DE SOUSA SILVA	34.464.635/0001-61	25/01/2026 - 11:44:22	stratex	stratex	1.200	R$36,33	R$ 43.596,00	Sim
MARCELO SIMONI	37.652.289/0001-35	25/01/2026 - 19:54:00	propria	propria	1.200	R$36,33	R$ 43.596,00	Sim
VIVAE COMERCIO VAREJISTA LTDA	52.098.037/0001-51	26/01/2026 - 23:12:34	CAMISETA	PROPIA	1.200	R$36,33	R$ 43.596,00	Sim
V L P SOARES	02.845.044/0001-48	27/01/2026 - 10:01:08	UND	PROPRIA	1.200	R$36,28	R$ 43.536,00	Sim
Infinit Empreendimentos Ltda	23.825.339/0001-00	27/01/2026 - 16:16:46	camiseta	propria	1.200	R$150,00	R$ 180.000,00	Sim
C.F. DE LIRA GOMES LTDA	35.162.027/0001-32	28/01/2026 - 11:58:29	CAMISETA	DIDANNA	1.200	R$40,00	R$ 48.000,00	Sim
G.F CONFECÇÕES LTDA EPP	15.534.841/0001-56	28/01/2026 - 12:50:01	padrão	próprio / fabricação própria	1.200	R$36,33	R$ 43.596,00	Sim
ANGULAR DISTRIBUIDORA LTDA	57.269.420/0001-95	29/01/2026 - 16:46:46	L A	L A	1.200	R$36,33	R$ 43.596,00	Sim
PIAUI ARTIGOS ESPORTIVOS LTDA	07.139.979/0001-22	28/01/2026 - 19:06:34	PRÓPRIO	PRÓPRIA	1.200	R$36,33	R$ 43.596,00	Sim
BARUC UNIFORMES E CONFECCOES LTDA	22.062.648/0001-69	29/01/2026 - 23:01:13	CAMISETA	BARUC	1.200	R$36,00	R$ 43.200,00	Sim
M C E LOPES DE SOUZA IMPORTACAO E EXPORTACAO	18.844.055/0001-43	29/01/2026 - 06:38:55	camiseta	propria	1.200	R$50,00	R$ 60.000,00	Sim
C R FARDAMENTOS LTDA	61.984.212/0001-45	29/01/2026 - 08:22:57	Próprio	Própria	1.200	R$36,33	R$ 43.596,00	Sim

62.650.868 VANDERLEI RODRIGUES DOS SANTOS NEVES	62.650.868/0001-94	29/01/2026 - 08:33:51	Camiseta gola redonda cor azul gelo	Malharia VR ou similar	1.200	R$35,00	R$ 42.200,00	Sim

0014 - Camiseta gola redonda cor branca com logomarca SAAE lado esquerdo frontal e logomarca SAAE atrás com divulgação Site, WhatsAPP e Telefone de atendimento. Tamanhos Variados. Conforme Modelo em Portfólio

Fornecedor	CNPJ/CPF	Data	Modelo	Marca/ Fabricante	Quantidade	Lance	Valor Total	LC 123/2006
Maria do P Socorro Xavier	01.485.447/0001-60	23/01/2026 - 09:24:49	ZROUPAS	ZROUPAS	1.200	R$29,60	R$ 35.592,00	Sim
MARCELA DE SOUSA SILVA	34.464.635/0001-61	25/01/2026 - 11:44:22	stratex	stratex	1.200	R$29,67	R$ 35.604,00	Sim
MARCELO SIMONI	37.652.289/0001-33	25/01/2026 - 19:54:16	propria	propria	1.200	R$29,67	R$ 35.604,00	Sim
VIVAE COMERCIO VAREJISTA LTDA	62.098.037/0001-51	26/01/2026 - 23:13:03	CAMISETA	PROPIA	1.200	R$29,67	R$ 35.604,00	Sim
V L P SOARES	02.845.044/0001-48	27/01/2026 - 10:01:08	UND	PROPRIA	1.200	R$29,62	R$ 35.544,00	Sim
Infiniti Empreendimentos Ltda*	23.829.339/0001-09	27/01/2026 - 16:16:47	camiseta	propria	1.200	R$150,00	R$ 180.000,00	Sim
C.F. DE LIRA GOMES LTDA*	05.162.027/0001-02	28/01/2026 - 11:56:51	CAMISETA	DIDANNA	1.200	R$40,00	R$ 48.000,00	Sim
G.F CONFECÇÕES LTDA EPP	15.534.841/0001-56	28/01/2026 - 12:50:01	padrão	própria / fabricação própria	1.200	R$29,67	R$ 35.604,00	Sim
ANGULAR DISTRIBUIDORA LTDA	57.268.420/0001-95	28/01/2026 - 15:46:48	LA	LA	1.200	R$29,67	R$ 35.604,00	Sim
PIAUI ARTIGOS ESPORTIVOS LTDA	07.139.979/0001-22	28/01/2026 - 19:08:52	PROPRIO	PRÓPRIA	1.200	R$29,67	R$ 35.604,00	Sim
BARUC UNIFORMES E CONFECCOES LTDA	22.053.648/0001-69	28/01/2026 - 23:01:13	CAMISETA	BARUC	1.200	R$28,00	R$ 34.800,00	Sim
M C E LOPES DE SOUZA IMPORTACAO E EXPORTACAO*	18.844.066/0001-43	29/01/2026 - 06:59:26	camiseta	propria	1.200	R$50,00	R$ 60.000,00	Sim
C R FARDAMENTOS LTDA	61.984.212/0001-45	29/01/2026 - 08:23:25	Próprio	Própria	1.200	R$29,67	R$ 35.604,00	Sim
62.650.868 VANDERLEI RODRIGUES DOS SANTOS NEVES	62.650.868/0001-94	29/01/2026 - 08:34:54	Camiseta gola redonda cor branca	Malharia VR ou similar	1.200	R$29,00	R$ 34.800,00	Sim

0015 - Boné com aba frontal cor azul marinho com Logomarca SAAE na frente e atrás com divulgação Site, WhatsAPP e Telefone de atendimento Tamanhos Variados. Conforme Modelo em Portfólio

Fornecedor	CNPJ/CPF	Data	Modelo	Marca/ Fabricante	Quantidade	Lance	Valor Total	LC 123/2006
Maria do P Socorro Xavier	01.485.447/0001-60	23/01/2026 - 09:26:22	ZROUPAS	ZROUPAS	595	R$61,56	R$ 36.628,20	Sim
MARCELA DE SOUSA SILVA	34.464.635/0001-61	25/01/2026 - 11:44:22	stratex	stratex	595	R$61,94	R$ 36.854,30	Sim
MARCELO SIMONI	37.652.289/0001-33	25/01/2026 - 19:54:16	propria	propria	595	R$61,94	R$ 36.854,30	Sim
VIVAE COMERCIO VAREJISTA LTDA	62.098.037/0001-51	26/01/2026 - 23:13:28	BONE	PROPIA	595	R$61,94	R$ 36.854,30	Sim
V L P SOARES	02.845.044/0001-48	27/01/2026 - 10:01:08	UND	PROPRIA	595	R$61,89	R$ 36.824,55	Sim
Infiniti Empreendimentos Ltda*	23.829.339/0001-09	27/01/2026 - 16:16:47	bone	propria	595	R$150,00	R$ 89.250,00	Sim
C.F. DE LIRA GOMES LTDA	05.162.027/0001-02	28/01/2026 - 11:57:12	bone	DIDANNA	595	R$70,00	R$ 41.650,00	Sim
G.F CONFECÇÕES LTDA EPP	15.534.841/0001-56	28/01/2026 - 12:50:01	padrão	própria / fabricação própria	595	R$61,94	R$ 36.854,30	Sim
GRAFICA PRODATA LTDA	28.141.364/0001-87	28/01/2026 - 15:18:31	CONFORME O EDITAL	PROPRIA	595	R$49,00	R$ 29.155,00	Sim
ANGULAR DISTRIBUIDORA LTDA	57.268.420/0001-95	28/01/2026 - 15:46:48	LA	LA	595	R$61,94	R$ 36.854,30	Sim
PIAUI ARTIGOS ESPORTIVOS LTDA	07.139.979/0001-22	28/01/2026 - 19:07:23	PROPRIO	PRÓPRIA	595	R$61,94	R$ 36.854,30	Sim
C R FARDAMENTOS LTDA	61.984.212/0001-45	29/01/2026 - 08:24:01	Próprio	Própria	595	R$61,94	R$ 36.854,30	Sim
62.650.868 VANDERLEI RODRIGUES DOS SANTOS NEVES	62.650.868/0001-94	29/01/2026 - 08:32:12	Boné com aba frontal cor azul marinho	Malharia VR ou similar	560	R$61,00	R$ 34.295,00	Sim

0016 - Boné tipo legião com aba frontal cor azul marinho com Logomarca SAAE na e atrás com divulgação Site,WhatsAPP e Telefone de atendimento. Tamanhos Variados. Conforme Modelo em Portfólio

Fornecedor	CNPJ/CPF	Data	Modelo	Marca/ Fabricante	Quantidade	Lance	Valor Total	LC 123/2006
Maria do P Socorro Xavier	01.485.447/0001-60	23/01/2026 - 09:28:52	ZROUPAS	ZROUPAS	595	R$36,56	R$ 21.753,20	Sim
MARCELA DE SOUSA SILVA	34.464.635/0001-61	25/01/2026 - 11:44:22	stratex	stratex	595	R$36,57	R$ 21.759,15	Sim
MARCELO SIMONI	37.652.289/0001-33	25/01/2026 - 19:54:27	propria	propria	595	R$36,57	R$ 21.759,15	Sim
VIVAE COMERCIO VAREJISTA LTDA	62.098.037/0001-51	26/01/2026 - 23:13:32	BONE	PROPRIA	595	R$36,57	R$ 21.759,15	Sim
V L P SOARES	02.845.044/0001-48	27/01/2026 - 10:01:08	UND	PROPRIA	595	R$35,52	R$ 21.129,40	Sim
Infiniti Empreendimentos Ltda*	23.828.339/0001-09	27/01/2026 - 15:16:49	bone	propria	595	R$150,00	R$ 85.250,00	Sim
C.F. DE LIRA GOMES LTDA*	05.162.027/0001-22	28/01/2026 - 11:57:29	bone	CIDANNA	595	R$50,00	R$ 29.750,00	Sim
GRAFICA PRODATA LTDA*	28.141.381/0001-81	28/01/2026 - 15:19:47	CONFORME O EDITAL	PROPRIA	595	R$49,00	R$ 29.155,00	Sim
ANGULAR DISTRIBUIDORA LTDA	57.269.420/0001-95	28/01/2026 - 16:46:46	LA	LA	595	R$36,67	R$ 21.759,15	Sim
PIAUI ARTIGOS ESPORTIVOS LTDA	07.139.979/0001-22	28/01/2026 - 19:38:51	PRÓPRIO	PRÓPRIA	595	R$36,57	R$ 21.759,15	Sim
C R FARDAMENTOS LTDA	61.984.212/0001-45	29/01/2026 - 09:24:28	Próprio	Própria	595	R$36,57	R$ 21.759,15	Sim

0017 - Balaclave retardante a chama chama risco 2 para eletricista com logomarca SAAE bordada na frente e descrição do ATPV 8,2 cal/cm2. Conforme Modelo em Portfólio

Fornecedor	CNPJ/CPF	Data	Modelo	Marca/ Fabricante	Quantidade	Lance	Valor Total	LC 123/2006
Maria do P Socorro Xavier	01.485.447/0001-60	23/01/2026 - 09:27:28	ZROUPAS	ZROUPAS	30	R$117,21	R$ 3.516,30	Sim
MARCELA DE SOUSA SILVA	34.464.635/0001-61	25/01/2026 - 11:44:22	stratex	stratex	30	R$117,22	R$ 3.516,60	Sim
VIVAE COMERCIO VAREJISTA LTDA	62.098.037/0001-51	26/01/2026 - 23:14:15	BALACLAVA	PROPIA	30	R$117,22	R$ 3.516,60	Sim
V L P SOARES	02.845.044/0001-48	27/01/2026 - 10:01:08	UND	PROPRIA	30	R$117,17	R$ 3.515,10	Sim
ANGULAR DISTRIBUIDORA LTDA	57.269.420/0001-95	28/01/2026 - 16:46:48	LA	LA	30	R$117,22	R$ 3.516,60	Sim
PIAUI ARTIGOS ESPORTIVOS LTDA	07.139.979/0001-22	28/01/2026 - 19:59:19	PRÓPRIO	PRÓPRIA	30	R$117,22	R$ 3.516,60	Sim
C R FARDAMENTOS LTDA	61.984.212/0001-45	29/01/2026 - 08:24:55	Próprio	Própria	30	R$117,22	R$ 3.516,60	Sim

0018 - Bata profissional cor branca para uso em laboratório de analise quimico/fisico e manutanção na altura do joelho com gola e mangas longas, com tensores nas costas a altura da cintura, fechamento frontal em botões, dois bolsos inferiores e um superior lado esquerdo com logomarca SAAE bordada. Tamanhos Variados. Conforme Modelo em Portfólio

Fornecedor	CNPJ/CPF	Data	Modelo	Marca/ Fabricante	Quantidade	Lance	Valor Total	LC 123/2006
Maria do P Socorro Xavier	01.485.447/0001-60	23/01/2026 - 09:28:11	ZROUPAS	ZROUPAS	50	R$77,65	R$ 3.882,50	Sim
MARCELA DE SOUSA SILVA	34.464.635/0001-61	25/01/2026 - 11:44:22	stratex	stratex	50	R$77,67	R$ 3.883,50	Sim
VIVAE COMERCIO VAREJISTA LTDA	62.098.037/0001-51	26/01/2026 - 23:14:39	BATA	PROPIA	50	R$77,67	R$ 3.883,50	Sim
V L P SOARES	02.845.044/0001-48	27/01/2026 - 10:01:08	UND	PROPRIA	50	R$77,62	R$ 3.881,00	Sim
Infiniti Empreendimentos Ltda*	23.828.339/0001-09	27/01/2026 - 15:16:49	bata	propria	50	R$250,00	R$ 12.500,00	Sim
ANGULAR DISTRIBUIDORA LTDA	57.269.420/0001-95	28/01/2026 - 16:46:48	LA	LA	50	R$77,67	R$ 3.883,50	Sim
PIAUI ARTIGOS ESPORTIVOS LTDA	07.139.979/0001-22	28/01/2026 - 19:09:39	PRÓPRIO	PRÓPRIA	50	R$77,67	R$ 3.883,50	Sim
C R FARDAMENTOS LTDA	61.984.212/0001-45	29/01/2026 - 08:25:26	Próprio	Própria	50	R$77,67	R$ 3.883,50	Sim

0019 - Colete em helanca azul royal com ziper na frente, bolsos e logomarca do SAAE. Conforme Modelo em Portfólio

Fornecedor	CNPJ/CPF	Data	Modelo	Marca/ Fabricante	Quantidade	Lance	Valor Total	LC 123/2006
Maria do P Socorro Xavier	01.485.447/0001-60	23/01/2026 - 09:28:40	ZROUPAS	ZROUPAS	50	R$25,46	R$ 1.323,00	Sim
MARCELA DE SOUSA SILVA	34.464.635/0001-61	25/01/2026 - 11:44:22	stratex	stratex	50	R$26,47	R$ 1.323,50	Sim
VIVAE COMERCIO VAREJISTA LTDA	62.098.037/0001-51	26/01/2026 - 23:15:02	COLETE	PROPRIA	50	R$26,47	R$ 1.323,50	Sim
V L P SOARES	02.845.044/0001-48	27/01/2026 - 10:01:06	UND	PROPRIA	50	R$26,42	R$ 1.321,00	Sim
Infiniti Empreendimentos Ltda*	23.829.339/0001-09	27/01/2026 - 16:16:49	colete	propria	50	R$150,00	R$ 7.500,00	Sim
ANGULAR DISTRIBUIDORA LTDA	57.269.420/0001-95	28/01/2026 - 16:46:48	L A	L A	50	R$26,47	R$ 1.323,50	Sim
PIAUI ARTIGOS ESPORTIVOS LTDA	07.139.979/0001-22	28/01/2026 - 19:09:53	PRÓPRIO	PRÓPRIA	50	R$26,47	R$ 1.323,50	Sim
C R FARDAMENTOS LTDA	61.984.212/0001-45	29/01/2026 - 08:25:49	Próprio	Própria	50	R$26,47	R$ 1.323,50	Sim

0020 - Camiseta gola redonda com cor a definir, de campanhas do SAAE na frente e logomarca atrás. Tamanhos Variados.

Fornecedor	CNPJ/CPF	Data	Modelo	Marca/ Fabricante	Quantidade	Lance	Valor Total	LC 123/2006
Maria do P Socorro Xavier	01.485.447/0001-60	23/01/2026 - 09:29:14	ZROUPAS	ZROUPAS	600	R$36,32	R$ 21.792,00	Sim
MARCELA DE SOUSA SILVA	34.464.635/0001-61	25/01/2026 - 11:44:22	stratex	stratex	600	R$36,33	R$ 21.798,00	Sim
MARCELO SIMONI	37.652.289/0001-33	25/01/2026 - 19:54:46	propria	propria	600	R$36,33	R$ 21.798,00	Sim
VIVAE COMERCIO VAREJISTA LTDA	62.098.037/0001-51	26/01/2026 - 23:15:26	CAMISETA	PROPIA	600	R$36,33	R$ 21.798,00	Sim
V L P SOARES	02.845.044/0001-48	27/01/2026 - 10:01:06	UND	PROPRIA	600	R$36,28	R$ 21.768,00	Sim
Infiniti Empreendimentos Ltda*	23.829.339/0001-09	27/01/2026 - 16:16:50	camiseta	propria	600	R$150,00	R$ 90.000,00	Sim
C.F. DE LIRA GOMES LTDA	05.169.027/0001-02	28/01/2026 - 11:57:55	CAMISETA	DIDANNA	600	R$40,00	R$ 24.000,00	Sim
G.F CONFECÇÕES LTDA EPP	15.634.841/0001-56	28/01/2026 - 12:50:01	padrão	própria / fabricação própria	600	R$36,33	R$ 21.798,00	Sim
ANGULAR DISTRIBUIDORA LTDA	57.269.420/0001-95	28/01/2026 - 16:46:48	L A	L A	600	R$36,33	R$ 21.798,00	Sim
PIAUI ARTIGOS ESPORTIVOS LTDA	07.139.979/0001-22	28/01/2026 - 19:10:07	PRÓPRIO	PRÓPRIA	600	R$36,33	R$ 21.798,00	Sim
BARUC UNIFORMES E CONFECCOES LTDA	22.053.648/0001-69	28/01/2026 - 23:01:13	CAMISETA	BARUC	600	R$36,00	R$ 21.600,00	Sim
M C E LOPES DE SOUZA IMPORTACAO E EXPORTACAO*	18.844.056/0001-43	29/01/2026 - 08:40:07	camiseta	propria	600	R$50,00	R$ 30.000,00	Sim
C R FARDAMENTOS LTDA	61.984.212/0001-45	29/01/2026 - 08:26:17	Próprio	Própria	600	R$36,33	R$ 21.798,00	Sim
62.650.868 VANDERLEI RODRIGUES DOS SANTOS NEVES	62.650.868/0001-94	29/01/2026 - 08:36:43	Camiseta gola redonda com cor a definir	Malharia VR ou similar	600	R$36,00	R$ 21.600,00	Sim

Critérios de desempate do processo

62.650.868 VANDERLEI RODRIGUES DOS SANTOS NEVES

Declarações	Resposta Selecionada
Empresa capaz de comprovar a prática de mitigação, nos termos da Lei nº 12.187, de 29 de dezembro de 2009.	Sim
Empresa que investe em pesquisa e no desenvolvimento de tecnologia no País.	Sim
Empresa brasileira.	Sim
Empresa estabelecida no território do Estado ou do Distrito Federal, do órgão ou entidade da Administração Pública estadual ou distrital licitante ou, no caso de licitação realizada por órgão ou entidade de Município, no território do Estado em que este se localize.	Sim
Declaro para os devidos fins legais, realizar ações de integridade, conforme orientações dos órgãos de controle.	Sim
Declaro para os devidos fins legais, realizar ações de equidade entre homens e mulheres.	Sim

ANGULAR DISTRIBUIDORA LTDA

231

Declarações	Resposta Selecionada
Empresa capaz de comprovar a prática de mitigação, nos termos da Lei nº 12.187, de 29 de dezembro de 2009.	Não
Empresa que investe em pesquisa e no desenvolvimento de tecnologia no País.	Não
Empresa brasileira.	Sim
Empresa estabelecida no território do Estado ou do Distrito Federal do órgão ou entidade da Administração Pública estadual ou distrital licitante ou, no caso de licitação realizada por órgão ou entidade de Município, no território do Estado em que estes se localize.	Sim
Declaro para os devidos fins legais, realizar ações de integridade, conforme orientações dos órgãos de controle.	Sim
Declaro para os devidos fins legais, realizar ações de equidade entre homens e mulheres.	Sim

BARUC UNIFORMES E CONFECCOES LTDA

Declarações	Resposta Selecionada
Empresa capaz de comprovar a prática de mitigação, nos termos da Lei nº 12.187, de 29 de dezembro de 2009.	Não
Empresa que investe em pesquisa e no desenvolvimento de tecnologia no País.	Não
Empresa brasileira.	Sim
Empresa estabelecida no território do Estado ou do Distrito Federal do órgão ou entidade da Administração Pública estadual ou distrital licitante ou, no caso de licitação realizada por órgão ou entidade de Município, no território do Estado em que este se localize.	Não
Declaro para os devidos fins legais, realizar ações de integridade, conforme orientações dos órgãos de controle.	Sim
Declaro para os devidos fins legais, realizar ações de equidade entre homens e mulheres.	Sim

BUDACH COMERCIO LTDA

Declarações	Resposta Selecionada
Empresa capaz de comprovar a prática de mitigação, nos termos da Lei nº 12.187, de 29 de dezembro de 2009.	Sim
Empresa que investe em pesquisa e no desenvolvimento de tecnologia no País.	Sim
Empresa brasileira.	Sim
Empresa estabelecida no território do Estado ou do Distrito Federal do órgão ou entidade da Administração Pública estadual ou distrital licitante ou, no caso de licitação realizada por órgão ou entidade de Município, no território do Estado em que este se localize.	Sim
Declaro para os devidos fins legais, realizar ações de integridade, conforme orientações dos órgãos de controle.	Sim
Declaro para os devidos fins legais, realizar ações de equidade entre homens e mulheres.	Sim

C R FARDAMENTOS LTDA

Declarações	Resposta Selecionada
Empresa capaz de comprovar a prática de mitigação, nos termos da Lei nº 12.187, de 29 de dezembro de 2009.	Não
Empresa que investe em pesquisa e no desenvolvimento de tecnologia no País.	Não
Empresa brasileira.	Sim
Empresa estabelecida no território do Estado ou do Distrito Federal do órgão ou entidade da Administração Pública estadual ou distrital licitante ou, no caso de licitação realizada por órgão ou entidade de Município, no território do Estado em que este se localize.	Não
Declaro para os devidos fins legais, realizar ações de integridade, conforme orientações dos órgãos de controle.	Não
Declaro para os devidos fins legais, realizar ações de equidade entre homens e mulheres.	Não

C.F. DE LIRA GOMES LTDA

Declarações	Resposta Selecionada
Empresa capaz de comprovar a prática de mitigação, nos termos da Lei nº 12.187, de 29 de dezembro de 2009.	Não
Empresa que investe em pesquisa e no desenvolvimento de tecnologia no País.	Sim
Empresa brasileira.	Sim
Empresa estabelecida no território do Estado ou do Distrito Federal do órgão ou entidade da Administração Pública estadual ou distrital licitante ou, no caso de licitação realizada por órgão ou entidade de Município, no território do Estado em que este se localize.	Não
Declaro para os devidos fins legais, realizar ações de integridade, conforme orientações dos órgãos de controle.	Sim
Declaro para os devidos fins legais, realizar ações de equidade entre homens e mulheres.	Sim

G.F CONFECÇÕES LTDA EPP

Declarações	Resposta Selecionada
Empresa capaz de comprovar a prática de mitigação, nos termos da Lei nº 12.187, de 29 de dezembro de 2009.	Sim
Empresa que investe em pesquisa e no desenvolvimento de tecnologia no País.	Sim

Empresa brasileira.	Sim
Empresa estabelecida no território do Estado ou do Distrito Federal do órgão ou entidade da Administração Pública estadual ou distrital licitante ou, no caso de licitação realizada por órgão ou entidade de Município, no território do Estado em que esta se localize.	Sim
Declaro para os devidos fins legais, realizar ações de integridade, conforme orientações dos órgãos de controle.	Sim
Declaro para os devidos fins legais, realizar ações de equidade entre homens e mulheres.	Sim

GRAFICA PRODATA LTDA

Declarações	Resposta Selecionada
Empresa capaz de comprovar a prática de mitigação, nos termos da Lei nº 12.187, de 29 de dezembro de 2009.	Não
Empresa que investe em pesquisa e no desenvolvimento de tecnologia no País.	Não
Empresa brasileira.	Sim
Empresa estabelecida no território do Estado ou do Distrito Federal do órgão ou entidade da Administração Pública estadual ou distrital licitante ou, no caso de licitação realizada por órgão ou entidade de Município, no território do Estado em que esta se localize.	Não
Declaro para os devidos fins legais, realizar ações de integridade, conforme orientações dos órgãos de controle.	Sim
Declaro para os devidos fins legais, realizar ações de equidade entre homens e mulheres.	Sim

Infiniti Empreendimentos Ltda

Declarações	Resposta Selecionada
Empresa capaz de comprovar a prática de mitigação, nos termos da Lei nº 12.187, de 29 de dezembro de 2009.	Não
Empresa que investe em pesquisa e no desenvolvimento de tecnologia no País.	Não
Empresa brasileira.	Sim
Empresa estabelecida no território do Estado ou do Distrito Federal do órgão ou entidade da Administração Pública estadual ou distrital licitante ou, no caso de licitação realizada por órgão ou entidade de Município, no território do Estado em que esta se localize.	Não
Declaro para os devidos fins legais, realizar ações de integridade, conforme orientações dos órgãos de controle.	Sim
Declaro para os devidos fins legais, realizar ações de equidade entre homens e mulheres.	Sim

M C E LOPES DE SOUZA IMPORTACAO E EXPORTACAO

Declarações	Resposta Selecionada
Empresa capaz de comprovar a prática de mitigação, nos termos da Lei nº 12.187, de 29 de dezembro de 2009.	Sim
Empresa que investe em pesquisa e no desenvolvimento de tecnologia no País.	Sim
Empresa brasileira.	Sim
Empresa estabelecida no território do Estado ou do Distrito Federal do órgão ou entidade da Administração Pública estadual ou distrital licitante ou, no caso de licitação realizada por órgão ou entidade de Município, no território do Estado em que esta se localize.	Sim
Declaro para os devidos fins legais, realizar ações de integridade, conforme orientações dos órgãos de controle.	Sim
Declaro para os devidos fins legais, realizar ações de equidade entre homens e mulheres.	Sim

MARCELA DE SOUSA SILVA

Declarações	Resposta Selecionada
Empresa capaz de comprovar a prática de mitigação, nos termos da Lei nº 12.187, de 29 de dezembro de 2009.	Não
Empresa que investe em pesquisa e no desenvolvimento de tecnologia no País.	Não
Empresa brasileira.	Sim
Empresa estabelecida no território do Estado ou do Distrito Federal do órgão ou entidade da Administração Pública estadual ou distrital licitante ou, no caso de licitação realizada por órgão ou entidade de Município, no território do Estado em que esta se localize.	Sim
Declaro para os devidos fins legais, realizar ações de integridade, conforme orientações dos órgãos de controle.	Sim
Declaro para os devidos fins legais, realizar ações de equidade entre homens e mulheres.	Não

MARCELO SIMONI

Declarações	Resposta Selecionada
Empresa capaz de comprovar a prática de mitigação, nos termos da Lei nº 12.187, de 29 de dezembro de 2009.	Sim
Empresa que investe em pesquisa e no desenvolvimento de tecnologia no País.	Sim
Empresa brasileira.	Sim
Empresa estabelecida no território do Estado ou do Distrito Federal do órgão ou entidade da Administração Pública estadual ou distrital licitante ou, no caso de licitação realizada por órgão ou entidade de Município, no território do Estado em que esta se localize.	Sim

Declaro para os devidos fins legais, realizar ações de integridade, conforme orientações dos órgãos de controle.	Sim
Declaro para os devidos fins legais, realizar ações de equidade entre homens e mulheres.	Sim

Maria do P Socorro Xavier

Declarações	Resposta Selecionada
Empresa capaz de comprovar a prática de mitigação, nos termos da Lei nº 12.187, de 29 de dezembro de 2009.	Sim
Empresa que investe em pesquisa e no desenvolvimento de tecnologia no País.	Sim
Empresa brasileira.	Sim
Empresa estabelecida no território do Estado ou do Distrito Federal do órgão ou entidade da Administração Pública estadual ou distrital licitante ou, no caso de licitação realizada por órgão ou entidade de Município, no território do Estado em que este se localize.	Sim
Declaro para os devidos fins legais, realizar ações de integridade, conforme orientações dos órgãos de controle.	Sim
Declaro para os devidos fins legais, realizar ações de equidade entre homens e mulheres.	Sim

PIAUI ARTIGOS ESPORTIVOS LTDA

Declarações	Resposta Selecionada
Empresa capaz de comprovar a prática de mitigação, nos termos da Lei nº 12.187, de 29 de dezembro de 2009.	Sim
Empresa que investe em pesquisa e no desenvolvimento de tecnologia no País.	Sim
Empresa brasileira.	Sim
Empresa estabelecida no território do Estado ou do Distrito Federal do órgão ou entidade da Administração Pública estadual ou distrital licitante ou, no caso de licitação realizada por órgão ou entidade de Município, no território do Estado em que este se localize.	Sim
Declaro para os devidos fins legais, realizar ações de integridade, conforme orientações dos órgãos de controle.	Sim
Declaro para os devidos fins legais, realizar ações de equidade entre homens e mulheres.	Sim

UNIFORMIZAR IMP. E EXP. DE CONFECCOES LTDA

Declarações	Resposta Selecionada
Empresa capaz de comprovar a prática de mitigação, nos termos da Lei nº 12.187, de 29 de dezembro de 2009.	Sim
Empresa que investe em pesquisa e no desenvolvimento de tecnologia no País.	Sim
Empresa brasileira.	Sim
Empresa estabelecida no território do Estado ou do Distrito Federal do órgão ou entidade da Administração Pública estadual ou distrital licitante ou, no caso de licitação realizada por órgão ou entidade de Município, no território do Estado em que este se localize.	Não
Declaro para os devidos fins legais, realizar ações de integridade, conforme orientações dos órgãos de controle.	Sim
Declaro para os devidos fins legais, realizar ações de equidade entre homens e mulheres.	Sim

V L P SOARES

Declarações	Resposta Selecionada
Empresa capaz de comprovar a prática de mitigação, nos termos da Lei nº 12.187, de 29 de dezembro de 2009.	Não
Empresa que investe em pesquisa e no desenvolvimento de tecnologia no País.	Não
Empresa brasileira.	Sim
Empresa estabelecida no território do Estado ou do Distrito Federal do órgão ou entidade da Administração Pública estadual ou distrital licitante ou, no caso de licitação realizada por órgão ou entidade de Município, no território do Estado em que este se localize.	Sim
Declaro para os devidos fins legais, realizar ações de integridade, conforme orientações dos órgãos de controle.	Sim
Declaro para os devidos fins legais, realizar ações de equidade entre homens e mulheres.	Sim

VIVAE COMERCIO VAREJISTA LTDA

Declarações	Resposta Selecionada
Empresa capaz de comprovar a prática de mitigação, nos termos da Lei nº 12.187, de 29 de dezembro de 2009.	Sim
Empresa que investe em pesquisa e no desenvolvimento de tecnologia no País.	Sim
Empresa brasileira.	Sim
Empresa estabelecida no território do Estado ou do Distrito Federal do órgão ou entidade da Administração Pública estadual ou distrital licitante ou, no caso de licitação realizada por órgão ou entidade de Município, no território do Estado em que esta se localize.	Sim
Declaro para os devidos fins legais, realizar ações de integridade, conforme orientações dos órgãos de controle.	Sim
Declaro para os devidos fins legais, realizar ações de equidade entre homens e mulheres.	Sim

* Proposta rejeitada

Validade das Propostas

Fornecedor	CPF/CNPJ	Validade (conforme edital)
Maria do P Socorro Xavier	01.485.447/0001-60	90 dias
UNIFORMIZAR IMP. E EXP. DE CONFECCOES LTDA	04.447.146/0001-20	60 dias
G.F CONFECÇÕES LTDA EPP	15.554.847/0001-56	365 dias
Infiniti Empreendimentos Ltda	23.829.355/0001-09	60 dias
FAUL ARTIGOS ESPORTIVOS LTDA	07.139.979/0001-22	60 dias
MARCELO SIMONI	37.652.259/0001-33	365 dias
C.F. DE LIRA GOMES LTDA	05.162.027/0001-02	120 dias
V L P SOARES	02.845.044/0001-46	60 dias
GRAFICA PRODATA LTDA	28.141.391/0001-81	150 dias
MARCELA DE SOUSA SILVA	34.464.535/0001-67	120 dias
M C E LOPES DE SOUZA IMPORTACAO E EXPORTACAO	18.844.355/0001-43	090 dias
ANGULAR DISTRIBUIDORA LTDA	57.269.423/0001-95	60 dias
BARUC UNIFORMES E CONFECCOES LTDA	22.053.649/0001-69	60 dias
62.650.868 VANDERLEI RODRIGUES DOS SANTOS NEVES	62.650.868/0001-94	120 dias
C R FARDAMENTOS LTDA	61.984.212/0001-45	60 dias
VIVAE COMERCIO VAREJISTA LTDA	62.098.037/0001-51	60 dias

Fornecedores divulgados.

Alan Bueno e Silva

Pregoeiro

CLÁUDIO RIBEIRO OLIVEIRA

Apoio

PORTAL DE COMPRAS PÚBLICAS

A autenticidade do documento pode ser verificada no site https://validaarquivo.portalsecompraspublicas.com.br
Documento gerado eletronicamente no Portal de Compras Públicas em 05/05/2026 às 08:52:30.
Código verificador: 133400

VENCEDORES DO PROCESSO

Prefeitura Municipal de Caxias
SERVIÇO AUTONOMO DE AGUA E ESGOTO - SAAE
Registro de Preços Eletrônico - 003/2026

Maria do P Socorro Xavier | Tipo: ME - LC123: Sim - Documento 01.485.447/0001-60 - Endereço: pRAÇA CANDIDO MENDES, 366B - CEP: 65606010 - UF: MA - Município: Caxias - Telefone: (99) 3521-3803

Código	Produto	Modelo	Marca/Fabricante	Qtde	Valor Unitário	Valor Total
0001	CAMISA BRIM MANGAS 3/4 , GOLA, BOTÕES NA FRENTE, COR AZUL CLARO E COM LOGOMARCA SAAE, BOLSO FRONTAL COM BORDADO SOBRE O BOLSO. TAMANHOS VARIADOS. FARDAMENTO PORTARIA. CONFORME MODELO EM PORTFÓLIO	ZROUPAS	ZROUPAS	40 UN	R$ 46,90	R$ 1.876,00
0002	CALÇA TERBRIM AZUL MARINHO MODELO RETA, COM DOIS BOLSOS INTERNOS FRONTAIS E DOIS BOLSOS TRASEIROS EXTERNOS COM LOGOMARCA DO SAAE. FECHAMENTO COM ZIPPER FECHE RAPIDO BLINDADO. COM PASSADORES DE CINTO. TAMANHOS VARIADOS. FARDAMENTO PORTARIA. CONFORME MODELO EM PORTFÓLIO	ZROUPAS	ZROUPAS	40 UND	R$ 37,90	R$ 1.516,00
0003	CAMISA EM MALHA ALGODÃO AZUL ROYAL, GOLA REDONDA E LOGOMARCA DO SAAE NA FRENTE E COSTAS. TAMANHOS VARIADOS. FARDAMENTO LIMPEZA DA ETA. CONFORME MODELO EM PORTFÓLIO	ZROUPAS	ZROUPAS	120 UN	R$ 16,90	R$ 2.028,00
0004	BERMUDA EM TACTEL AZUL ROYAL, COM BOLSOS TRASEIROS, ELASTICO CORDÃO NO CÓS E LOGOMARCA DO SAAE. TAMANHOS VARIADOS. FARDAMENTO LIMPEZA DA ETA CONFORME MODELO EM PORTFÓLIO	ZROUPAS	ZROUPAS	120 UN	R$ 26,90	R$ 3.228,00
0005	CAMISA MALHA EM UV COR AZUL, MANGAS COMPRIDAS COM PROTEÇÃO UV. COM PINTURA DA LOGOMARCA SAAE NO BOLSO/COSTAS/WHATSAPP. SITE E TELEFONE ATENDIMENTO, COM TRIPLA FAIXA REFLETIVAS DE 0,15M NA ORDEM LARANJA/CINZA/LARANJA, NAS MANGAS NA ALTURA DO ANTEBRAÇO E NA ALTURA DO ABDOMEN/COSTAS.TAMANHOS VARIADOS. FARDAMENTO OPERACIONAL. CONFORME MODELO EM PORTFÓLIO	ZROUPAS	ZROUPAS	636 UN	R$ 24,90	R$ 15.831,55
0006	CALÇA JEANS AZUL ESCURO MODELO RETO, COM DUPLA COSTURA, DOIS BOLSOS TRASEIROS. COM PINTURA DA LOGOMARCA SAAE NO ESQUERDO, CÓS FRONTAL NORMAL COM PASSADORES DE CINTO, COM REFORÇO SIMPLES NO JOELHO E NA PARTE INTERNA DAS PERNAS,ZIPPER COM FECHE RAPIDO. COM TRIPLA FAIXA REFLETIVAS DE 0,15M NAS PERNAS ABAIXO DO JOELHO NA ORDEM LARANJA/CINZA/LARANJA, TAMANHOS VARIADOS. FARDAMENTO OPERACIONAL. CONFORME MODELO EM PORTFOLIO	ZROUPAS	ZROUPAS	635 UN	R$ 49,90	R$ 31.686,50
0007	CAMISA BRIM MANGAS COMPRIDAS COM BOTÕES NA FRENTE, RETARDANTE A CHAMAS, MANGAS LONGAS, COR CHUMBO COM LOGO MARCA SAAE BORDADA NAS COSTAS E BOLSO FRONTAL COM TAMPA E DESCRIÇÃO ATPV 11 CAL/CM2 BORDADO SOBRE O BOLSO COM FAIXAS REFLETIVAS NAS MANGA A ALTURA DO ANTEBRAÇO E NA ALTURA DO ABDOMEM E COSTAS DE 0,15M DE ESPESSURA NA ORDEM LARANJA/CINZA/LARANJA.TAMANHOS VARIADOS. FARDAMENTO ELETRICISTA. CONFORME MODELO EM PORTFÓLIO	ZROUPAS	ZROUPAS	30 UN	R$ 47,90	R$ 1.437,00
0008	CALÇA RETARDANTE A CHAMA PARA ELETRICISTA, COR CHUMBO, PARTE TRASEIRA EM ELÁSTICO E FRENTE COM CÓS E PASSADORES DE CINTO, UM BOLSO PARTE TRASEIRA LADO DIREITO COM LOGO MARCA SAAE BORDADOS E DESCRIÇÃO ATPV 11 CAL/CM2 COM FECHAMENTO FRONTAL EM BOTÃO ACRILICO COM ACABAMENTO EM LINHA FR. TAMANHOS VARIADOS. FARDAMENTO ELETRICISTA. CONFORME MODELO EM PORTFÓLIO	ZROUPAS	ZROUPAS	30 UN	R$ 123,90	R$ 3.717,00

PORTAL DE COMPRAS PÚBLICAS
A autenticidade do documento pode ser verificada no site https://validararquivo.portaldecompraspublicas.com.br
Documento gerado eletronicamente no Portal de Compras Públicas em 05/05/2026 às 05:58:49.
Código verificador: 133ADF2

0009	CAMISA POLO MANGAS CURTAS - MASCULINA, TONALIDADE AZUL GELO, COM BOTÕES NA PARTE FRONTAL E LOGOMARCA DOSAAE BORDADA NO LADO ESQUERDO DOPEITO.TAMANHOS VARIADOS. FARDAMENTO ADMINISTRATIVO. CONFORME MODELO EM PORTFÓLIO	ZROUPAS	ZROUPAS	170 UND	R$ 27,95	R$ 4,748,50
0010	CAMISA POLO MANGAS CURTAS - FEMININAS, TONALIDADE AZUL GELO. COM BOTÕES NA PARTE FRONTAL E LOGOMARCA DO SAAE BORDADA NO LADO ESQUERDO DO PEITO. TAMANHOS VARIADOS. FARDAMENTO ADMINISTRATIVO. CONFORME MODELO EM PORTFÓLIO	ZROUPAS	ZROUPAS	185 UND	R$ 27,95	R$ 5.171,50
0011	CALÇA JEANS MASCULINA MODELO RETA. NA COR AZUL MARINHO COM DOIS BOLSO INTERNOS FRONTAIS E DOIS BOLSOS TRASEIROS EXTERNOS, FECHAMENTO COM ZIPPER FECHE RAPIDO BLINDADO. COM PASSADORES DE CINTO. TAMANHOS VARIADOS. FARDAMENTO ADMINISTRATIVO. CONFORME MODELO EM PORTFÓLIO	ZROUPAS	ZROUPAS	170 UND	R$ 54,50	R$ 9.265,00
0012	CALÇA JEANS FEMININA MODELO RETA,NA COR AZUL MARINHO COM DOIS BOLSOS INTERNOS FRONTAIS E DOIS BOLSOS TRASEIROS EXTERNOS, FECHAMENTO COM ZIPPER FECHE RAPIDO BLINDADO. COM PASSADORES DE CINTO. TAMANHOS VARIADOS. FARDAMENTO ADMINISTRATIVO. CONFORME MODELO EM PORTFÓLIO	ZROUPAS	ZROUPAS	185 UN	R$ 54,50	R$ 10.082,50
0013	CAMISETA GOLA REDONDA COR AZUL GELO COM LOGOMARCA SAAE LADO ESQUERDO FRONTAL E LOGOMARCA SAAE ATRÁS. TAMANHOS VARIADOS, CONFORME MODELO EM PORTFÓLIO	ZROUPAS	ZROUPAS	1.200 UN	R$ 19,90	R$ 23.880,00
0014	CAMISETA GOLA REDONDA COR BRANCA COM LOGOMARCA SAAE LADO ESQUERDO FRONTAL E LOGOMARCA SAAE ATRÁS COM DIVULGAÇÃO SITE, WHATSAPP E TELEFONE DE ATENDIMENTO. TAMANHOS VARIADOS. CONFORME MODELO EM PORTFÓLIO	ZROUPAS	ZROUPAS	1.200 UND	R$ 19,90	R$ 23.880,00
0015	BONÉ COM ABA FRONTAL COR AZUL MARINHO COM LOGOMARCA SAAE NA FRENTE E ATRÁS COM DIVULGAÇÃO SITE, WHATSAPP E TELEFONE DE ATENDIMENTO TAMANHOS VARIADOS. CONFORME MODELO EM PORTFÓLIO	ZROUPAS	ZROUPAS	595 UN	R$ 37,18	R$ 22.110,20
0016	BONÉ TIPO LEGIÃO COM ABA FRONTAL COR AZUL MARINHO COM LOGOMARCA SAAE NA E ATRÁS COM DIVULGAÇÃO SITE,WHATSAPP E TELEFONE DE ATENDIMENTO. TAMANHOS VARIADOS. CONFORME MODELO EM PORTFÓLIO	ZROUPAS	ZROUPAS	595 UN	R$ 36,58	R$ 21.753,20
0017	BALACLAVA RETARDANTE A CHAMA CHAMA RISCO 2 PARA ELETRICISTA COM LOGOMARCA SAAE BORDADA NA FRENTE E DESCRIÇAO DO ATPV 8,2 CAL/CM2. CONFORME MODELO EM PORTFÓLIO	ZROUPAS	ZROUPAS	30 UND	R$ 89,40	R$ 2.682,00
0018	BATA PROFISSIONAL COR BRANCA PARA USO EM LABORATORIO DE ANALISE QUIMICO/FISICO E MANUTENÇÃO NA ALTURA DO JOELHO COM GOLA E MANGAS LONGAS. COM TENSORES NAS COSTAS A ALTURA DA CINTURA, FECHAMENTO FRONTAL EM BOTÕES, DOIS BOLSOS INFERIORES E UM SUPERIOR LADO ESQUERDO COM LOGOMARCA SAAE BORDADA. TAMANHOS VARIADOS. CONFORME MODELO EM PORTFÓLIO	ZROUPAS	ZROUPAS	50 UN	R$ 48,50	R$ 2.425,00
0019	COLETE EM HELANCA AZUL ROYAL COM ZIPER NA FRENTE, BOLSOS E LOGOMARCA DO SAAE. CONFORME MODELO EM PORTFÓLIO	ZROUPAS	ZROUPAS	50 UND	R$ 19,90	R$ 995,00
0020	CAMISETA GOLA REDONDA COM COR A DEFINIR, DE CAMPANHAS DO SAAE NA FRENTE E LOGOMARCA ATRÁS. TAMANHOS VARIADOS.	ZROUPAS	ZROUPAS	600 UN	R$ 24,90	R$ 14.940,00

TOTAL DO VENCEDOR R$ 203.217,40

Valor Total: R$ 203.217,40

PORTAL DE COMPRAS PÚBLICAS
A autenticidade do documento pode ser verificada no site https://validaarquivo.portaldecompraspublicas.com.br
Documento gerado eletronicamente no Portal de Compras Públicas em 06/05/2026 às 09:58:49.
Código verificador: 133A3F2

RANKING DO PROCESSO

Prefeitura Municipal de Caxias
SERVIÇO AUTONOMO DE AGUA E ESGOTO - SAAE
Registro de Preços Eletrônico - 003/2026

0001 - Camisa Brim mangas 3/4 , gola, botões na frente, cor azul claro e com logomarca SAAE, bolso frontal com bordado sobre o bolso. Tamanhos Variados. Fardamento Portaria. Conforme Modelo em Portfólio | R$ 51,60

Fornecedor	CNPJ/CPF	Valor Unitário	Quantidade	Modelo	Marca/ Fabricante	Tipo	LC 123/2006	Local/ Regional
VIVAE COMERCIO VAREJISTA LTDA (Desclinab/Rejeitado)	52.098.037/0001-51	R$ 31,90	40	CAMISA	PROPRIA	ME	Sim	---
C R FARDAMENTOS LTDA (Desclinab/Rejeitado)	61.984.212/0001-45	R$ 32,00	40	Próprio	Própria	ME	Sim	---
V L P SOARES (Desclinab/Rejeitado)	02.845.044/0001-48	R$ 36,12	40	UND	PROPRIA	ME	Sim	---
Maria do P Socorro Xavier	01.485.447/0001-60	R$ 46,90	40	ZROUPAS	ZROUPAS	ME	Sim	---
ANGULAR DISTRIBUIDORA LTDA	57.269.420/0001-95	R$ 48,02	40	L A	L A	EPP/SS	Sim	---
MARCELA DE SOUSA SILVA	34.464.635/0001-61	R$ 51,45	40	stratex	stratex	ME	Sim	---
PIAUI ARTIGOS ESPORTIVOS LTDA	07.139.979/0001-22	R$ 51,60	40	PRÓPRIO	PRÓPRIA	ME	Sim	---

0002 - Calça Terbrim azul marinho modelo reta, com dois bolsos internos frontais e dois bolsos traseiros externos com logomarca do SAAE, fechamento com zipper fecho rapido blindado, com passadores de cinto. Tamanhos Variados. Fardamento Portaria. Conforme Modelo em Portfólio | R$ 59,48

Fornecedor	CNPJ/CPF	Valor Unitário	Quantidade	Modelo	Marca/ Fabricante	Tipo	LC 123/2006	Local/ Regional
VIVAE COMERCIO VAREJISTA LTDA (Desclinab/Rejeitado)	52.098.037/0001-51	R$ 37,80	40	CALCA	PROPRIA	ME	Sim	---
Maria do P Socorro Xavier	01.485.447/0001-60	R$ 37,90	40	ZROUPAS	ZROUPAS	ME	Sim	---
C R FARDAMENTOS LTDA (Desclinab/Rejeitado)	61.984.212/0001-45	R$ 40,00	40	Próprio	Própria	ME	Sim	---
V L P SOARES	02.845.044/0001-48	R$ 41,84	40	UND	PROPRIA	ME	Sim	---
ANGULAR DISTRIBUIDORA LTDA	57.269.420/0001-95	R$ 58,51	40	L A	L A	EPP/SS	Sim	---
MARCELA DE SOUSA SILVA	34.464.635/0001-61	R$ 59,33	40	stratex	stratex	ME	Sim	---
PIAUI ARTIGOS ESPORTIVOS LTDA	07.139.979/0001-22	R$ 59,48	40	PRÓPRIO	PRÓPRIA	ME	Sim	---

0003 - Camisa em malha algodão azul royal, gola redonda e logomarca do SAAE na frente e costas. Tamanhos Variados. Fardamento Limpeza da ETA. Conforme Modelo em Portfólio | R$ 43,96

Fornecedor	CNPJ/CPF	Valor Unitário	Quantidade	Modelo	Marca/ Fabricante	Tipo	LC 123/2006	Local/ Regional
Maria do P Socorro Xavier	01.485.447/0001-60	R$ 16,90	120	ZROUPAS	ZROUPAS	ME	Sim	---
BARUC UNIFORMES E CONFECCOES LTDA (Desclinab/Rejeitado)	22.053.648/0001-89	R$ 17,00	120	CAMISA	BARUC	ME	Sim	---
PIAUI ARTIGOS ESPORTIVOS LTDA	07.139.979/0001-22	R$ 18,70	120	PRÓPRIO	PRÓPRIA	ME	Sim	---
C R FARDAMENTOS LTDA (Desclinab/Rejeitado)	61.984.212/0001-45	R$ 20,00	120	Próprio	Propria	ME	Sim	---
V L P SOARES	02.845.044/0001-48	R$ 30,78	120	UND	PROPRIA	ME	Sim	---
ANGULAR DISTRIBUIDORA LTDA	57.269.420/0001-95	R$ 41,76	120	L A	L A	EPP/SS	Sim	---
MARCELA DE SOUSA SILVA	34.464.635/0001-61	R$ 42,90	120	stratex	stratex	ME	Sim	---
VIVAE COMERCIO VAREJISTA LTDA (Desclinab/Rejeitado)	52.098.037/0001-51	R$ 43,00	120	CAMISA	PROPRIA	ME	Sim	---

0004 - Bermuda em Tactel azul royal, com bolsos traseiros, elastico,cordão no cós e logomarca do SAAE. Tamanhos Variados. Fardamento Limpeza da ETA. Conforme Modelo em Portfólio | R$ 53,81

PORTAL DE COMPRAS PUBLICAS
A autenticidade do documento pode ser verificada no site https://www.doarquivo.portaldecomprasublicas.com.br
Documento gerado eletronicamente no Portal de Compras Públicas em 05/05/2026 às 09:56:50.
Código verificador: 133AE2A

Fornecedor	CNPJ/CPF	Valor Unitário	Quantidade	Modelo	Marca/ Fabricante	Tipo	LC 123/2006	Local/ Regional
Maria do P Socorro Xavier	01.485.447/0001-60	R$ 26,50	120	ZROUPAS	ZROUPAS	ME	Sim	—
C R FARDAMENTOS LTDA (Desclnab/Rejeitado)	61.984.212/0001-45	R$ 27,00	120	Próprio	Própria	ME	Sim	—
V L P SOARES	02.845.044/0001-48	R$ 37,87	120	UND	PROPRIA	ME	Sim	—
VIVAE COMERCIO VAREJISTA LTDA (Desclnab/Rejeitado)	62.098.037/0001-51	R$ 50,00	120	BERMUDA	PROPIA	ME	Sim	—
ANGULAR DISTRIBUIDORA LTDA	57.269.420/0001-95	R$ 51,42	120	L A	L A	EPP/SS	Sim	—
MARCELA DE SOUSA SILVA	34.464.635/0001-61	R$ 53,50	120	stralex	stralex	ME	Sim	—
PIAUI ARTIGOS ESPORTIVOS LTDA	07.139.979/0001-22	R$ 53,87	120	PRÓPRIO	PRÓPRIA	ME	Sim	—

0005 - Camisa malha em UV cor azul, mangas compridas com proteção UV, com pintura da logomarca SAAE no bolso/costas/whatsAPP, Site e telefone atendimento, com tripla faixa refletivas de 0,15m na ordem laranja/cinza/laranja, nas mangas na altura do antebraço e na altura do abdomen/costas.Tamanhos Variados. Fardamento Operacional. Conforme Modelo em Portfólio | R$ 39,70

Fornecedor	CNPJ/CPF	Valor Unitário	Quantidade	Modelo	Marca/ Fabricante	Tipo	LC 123/2006	Local/ Regional
Maria do P Socorro Xavier	01.485.447/0001-60	R$ 24,50	635	ZROUPAS	ZROUPAS	ME	Sim	—
C R FARDAMENTOS LTDA (Desclnab/Rejeitado)	61.984.212/0001-45	R$ 26,00	635	Próprio	Própria	ME	Sim	—
V L P SOARES	02.845.044/0001-48	R$ 27,75	635	UND	PROPRIA	ME	Sim	—
ANGULAR DISTRIBUIDORA LTDA	57.269.420/0001-95	R$ 37,72	635	L A	L A	EPP/SS	Sim	—
MARCELA DE SOUSA SILVA	34.464.635/0001-61	R$ 39,00	635	stralex	stralex	ME	Sim	—
VIVAE COMERCIO VAREJISTA LTDA (Desclnab/Rejeitado)	62.098.037/0001-51	R$ 39,70	635	CAMISA	PROPIA	ME	Sim	—
PIAUI ARTIGOS ESPORTIVOS LTDA	07.139.979/0001-22	R$ 39,70	635	PRÓPRIO	PRÓPRIA	ME	Sim	—

0006 - Calça jeans azul escuro modelo reto, com dupla costura, dois bolsos traseiros, com pintura da logomarca SAAE no esquerdo, cós frontal normal com passadores de cinto, com reforço simples no joelho e na parte interna das pernas,zipper com fecho rápido, com tripla faixa refletivas de 0,15m nas pernas abaixo do joelho na ordem laranja/cinza/laranja. Tamanhos Variados. Fardamento Operacional. Conforme Modelo em Portfólio | R$ 88,40

Fornecedor	CNPJ/CPF	Valor Unitário	Quantidade	Modelo	Marca/ Fabricante	Tipo	LC 123/2006	Local/ Regional
Maria do P Socorro Xavier	01.485.447/0001-60	R$ 45,90	635	ZROUPAS	ZROUPAS	ME	Sim	—
C R FARDAMENTOS LTDA (Desclnab/Rejeitado)	61.984.212/0001-45	R$ 50,00	635	Próprio	Própria	ME	Sim	—
PIAUI ARTIGOS ESPORTIVOS LTDA	07.139.979/0001-22	R$ 58,50	635	PRÓPRIO	PRÓPRIA	ME	Sim	—
V L P SOARES	02.845.044/0001-48	R$ 68,50	635	UND	PROPRIA	ME	Sim	—
VIVAE COMERCIO VAREJISTA LTDA (Desclnab/Rejeitado)	62.098.037/0001-51	R$ 75,00	635	CALÇA	PROPIA	ME	Sim	—
ANGULAR DISTRIBUIDORA LTDA	57.269.420/0001-95	R$ 83,06	635	L A	L A	EPP/SS	Sim	—
MARCELA DE SOUSA SILVA	34.464.635/0001-61	R$ 88,00	635	stralex	stralex	ME	Sim	—
G.F CONFECÇÕES LTDA EPP	15.534.841/0001-56	R$ 88,20	635	padrão	própria / fabricação própria	EPP/SS	Sim	—
UNIFORMIZAR IMP. E EXP. DE CONFECÇOES LTDA	04.447.148/0001-20	R$ 88,39	635	CALÇA CONFORME EDITAL E SEUS ANEXOS	PROPRIA	EPP/SS	Sim	—

0007 - Camisa brim mangas compridas com botões na frente, retardante a chamas, mangas longas, cor chumbo com logo marca SAAE bordada nas costas e bolso frontal com tampa e descrição ATPV 11 cal/cm2 bordado sobre o bolso com faixas refletivas nas manga a altura do antebraça e na altura do abdomen e costas de 0,15m de espessura na ordem laranja/cinza/laranja.Tamanhos Variados. Fardamento Eletricista. Conforme Modelo em Portfólio | R$ 91,75

Fornecedor	CNPJ/CPF	Valor Unitário	Quantidade	Modelo	Marca/ Fabricante	Tipo	LC 123/2006	Local/ Regional
Maria do P Socorro Xavier	01.485.447/0001-60	R$ 47,90	30	ZROUPAS	ZROUPAS	ME	Sim	—

VIVAE COMERCIO VAREJISTA LTDA (Desclinab/Rejeitado)	62.098.037/0001-51	R$ 46,00	30	CAMISA	PROPOIA	ME	Sim	—
C R FARDAMENTOS LTDA (Desclinab/Rejeitado)	61.984.212/0001-45	R$ 53,00	30	Próprio	Própria	ME	Sim	—
V L P SOARES	02.845.044/0001-48	R$ 64,24	30	UND	PROPRIA	ME	Sim	—
ANGULAR DISTRIBUIDORA LTDA	57.269.420/0001-95	R$ 87,15	30	L A	L A	EPP/SS	Sim	—
MARCELA DE SOUSA SILVA	34.464.636/0001-61	R$ 91,00	30	stratex	stratex	ME	Sim	—
PIAUI ARTIGOS ESPORTIVOS LTDA	07.139.979/0001-22	R$ 91,75	30	PRÓPRIO	PRÓPRIA	ME	Sim	—

0008 - Calça retardante a chama para eletricista, cor chumbo, parte traseira em elástico a frente com cós e passadores de cinto, Um bolso parte traseira lado direito com logo marca SAAE bordados a descrição ATPV 11 cal/cm2 com fechamento frontal em botão acrilico com acabamento em linha FR. Tamanhos Variados. Fardamento Eletricista. Conforme Modelo em Portfólio | R$ 205,89

Fornecedor	CNPJ/CPF	Valor Unitário	Quantidade	Modelo	Marca/ Fabricante	Tipo	LC 123/2006	Local/ Regional
Maria do P Socorro Xavier	01.455.447/0001-60	R$ 125,50	30	ZROUPAS	ZROUPAS	ME	Sim	—
VIVAE COMERCIO VAREJISTA LTDA (Desclinab/Rejeitado)	62.098.037/0001-51	R$ 124,00	30	CALCA	PROPIA	ME	Sim	—
C R FARDAMENTOS LTDA (Desclinab/Rejeitado)	61.984.212/0001-45	R$ 125,00	30	Próprio	Própria	ME	Sim	—
V L P SOARES	02.845.044/0001-48	R$ 174,50	30	UND	PROPRIA	ME	Sim	—
ANGULAR DISTRIBUIDORA LTDA	57.269.420/0001-95	R$ 195,60	30	L A	L A	EPP/SS	Sim	—
UNIFORMIZAR IMP. E EXP. DE CONFECCOES LTDA	04.447.148/0001-23	R$ 235,09	30	CALCA CONFORME EDITAL E SEUS ANEXOS	PROPRIA	EPP/SS	Sim	—
MARCELA DE SOUSA SILVA	34.464.636/0001-61	R$ 205,89	30	stratex	stratex	ME	Sim	—
PIAUI ARTIGOS ESPORTIVOS LTDA	07.139.979/0001-22	R$ 205,89	30	PRÓPRIO	PRÓPRIA	ME	Sim	—

0009 - Camisa polo mangas curtas - masculina, tonalidade azul gelo, com botões na parte frontal e logomarca doSAAE bordada no lado esquerdo dopeito.Tamanhos Variados. Fardamento Administrativo. Conforme Modelo em Portfólio | R$ 43,92

Fornecedor	CNPJ/CPF	Valor Unitário	Quantidade	Modelo	Marca/ Fabricante	Tipo	LC 123/2006	Local/ Regional
Maria do P Socorro Xavier	01.455.447/0001-60	R$ 27,90	170	ZROUPAS	ZROUPAS	ME	Sim	—
C R FARDAMENTOS LTDA (Desclinab/Rejeitado)	61.984.212/0001-45	R$ 28,00	170	Próprio	Própria	ME	Sim	—
V L P SOARES	02.845.044/0001-48	R$ 35,75	170	UND	PROPRIA	ME	Sim	—
ANGULAR DISTRIBUIDORA LTDA	57.269.420/0001-95	R$ 41,72	170	L A	L A	EPP/SS	Sim	—
MARCELA DE SOUSA SILVA	34.464.636/0001-61	R$ 43,00	170	stratex	stratex	ME	Sim	—
VIVAE COMERCIO VAREJISTA LTDA (Desclinab/Rejeitado)	62.098.037/0001-51	R$ 43,92	170	CAMISA	PROPIA	ME	Sim	—
PIAUI ARTIGOS ESPORTIVOS LTDA	07.139.979/0001-22	R$ 43,92	170	PRÓPRIO	PRÓPRIA	ME	Sim	—

0010 - Camisa polo mangas curtas - femininas, tonalidade azul gelo, com botões na parte frontal e logomarca do SAAE bordada no lado esquerdo do peito. Tamanhos Variados. Fardamento Administrativo. Conforme Modelo em Portfólio | R$ 50,33

Fornecedor	CNPJ/CPF	Valor Unitário	Quantidade	Modelo	Marca/ Fabricante	Tipo	LC 123/2006	Local/ Regional
Maria do P Socorro Xavier	01.455.447/0001-60	R$ 27,90	185	ZROUPAS	ZROUPAS	ME	Sim	—
C R FARDAMENTOS LTDA (Desclinab/Rejeitado)	61.984.212/0001-45	R$ 28,00	185	Próprio	Própria	ME	Sim	—
V L P SOARES	02.845.044/0001-48	R$ 35,75	185	UND	PROPRIA	ME	Sim	—
MARCELA DE SOUSA SILVA	34.464.636/0001-61	R$ 43,00	185	stratex	stratex	ME	Sim	—
VIVAE COMERCIO VAREJISTA LTDA (Desclinab/Rejeitado)	62.098.037/0001-51	R$ 43,92	185	CAMISA	PROPIA	ME	Sim	—

PORTAL DE COMPRAS PÚBLICAS
A autenticidade do documento pode ser verificada no site https://validarquivo.portaldecompraspublicas.com.br
Documento gerado eletronicamente no Portal de Compras Públicas em 05/06/2026 às 09:59:30.
Código verificador: 133AE2A

ANGULAR DISTRIBUIDORA LTDA	57.269.420/0001-95	R$ 47,61	185	L A	L A	EPP/SS	Sim	—
G.F CONFECÇÕES LTDA EPP	15.534.841/0001-56	R$ 52,00	185	padrão	própria / fabricação própria	EPP/SS	Sim	—
PIAUI ARTIGOS ESPORTIVOS LTDA	07.139.979/0001-22	R$ 50,33	185	PRÓPRIO	PRÓPRIA	ME	Sim	—

0011 - Calça jeans masculina modelo reta, na cor azul marinho com dois bolso internos frontais e dois bolsos traseiros externos, fechamento com zipper feche rapido blindado, com passadores de cinto. Tamanhos Variados. Fardamento Administrativo. Conforme Modelo em Portfólio | R$ 85,33

Fornecedor	CNPJ/CPF	Valor Unitário	Quantidade	Modelo	Marca/ Fabricante	Tipo	LC 123/2006	Local/ Regional
62.050.868 VANDERLEI RODRIGUES DOS SANTOS NEVES (Desclinab/Rejeitado)	62.650.868/0001-94	R$ 49,00	170	Calça jeans masculina	Malharia VR ou similar	MEI	Sim	—
C R FARDAMENTOS LTDA (Desclinab/Rejeitado)	61.984.212/0001-45	R$ 52,20	170	Próprio	Própria	ME	Sim	—
VIVAE COMERCIO VAREJISTA LTDA (Desclinab/Rejeitado)	62.098.037/0001-51	R$ 50,33	170	CALCA	PROPRIA	ME	Sim	—
Maria do P Socorro Xavier	01.485.447/0001-60	R$ 54,50	170	ZROUPAS	ZROUPAS	ME	Sim	—
V L P SOARES	02.845.044/0001-48	R$ 59,74	170	LND	PROPRIA	ME	Sim	—
ANGULAR DISTRIBUIDORA LTDA	57.269.420/0001-95	R$ 81,85	170	L A	L A	EPP/SS	Sim	—
G.F CONFECÇÕES LTDA EPP	15.534.841/0001-56	R$ 84,00	170	padrão	própria / fabricação própria	EPP/SS	Sim	—
UNIFORMIZAR IMP. E EXP. DE CONFECCOES LTDA	04.447.148/0001-20	R$ 85,32	170	CALCA CONFORME EDITAL E SEUS ANEXOS	PROPRIA	EPP/SS	Sim	—
MARCELA DE SOUSA SILVA	34.464.635/0001-61	R$ 85,33	170	stratex	stratex	ME	Sim	—
PIAUI ARTIGOS ESPORTIVOS LTDA	07.139.979/0001-22	R$ 85,33	170	PRÓPRIO	PRÓPRIA	ME	Sim	—

0012 - Calça jeans feminina modelo reta,na cor azul marinho com dois bolsos internos frontais e dois bolsos traseiros externos, fechamento com zipper feche rapido blindado, com passadores de cinto. Tamanhos Variados. Fardamento Administrativo. Conforme Modelo em Portfólio | R$ 81,67

Fornecedor	CNPJ/CPF	Valor Unitário	Quantidade	Modelo	Marca/ Fabricante	Tipo	LC 123/2006	Local/ Regional
C R FARDAMENTOS LTDA (Desclinab/Rejeitado)	61.984.212/0001-45	R$ 52,00	185	Próprio	Própria	ME	Sim	—
Maria do P Socorro Xavier	01.485.447/0001-60	R$ 54,50	185	ZROUPAS	ZROUPAS	ME	Sim	—
62.650.868 VANDERLEI RODRIGUES DOS SANTOS NEVES	62.650.868/0001-94	R$ 55,90	185	Calça jeans feminina	Malharia VR ou similar	MEI	Sim	—
V L P SOARES	02.845.044/0001-48	R$ 57,18	185	LND	PROPRIA	ME	Sim	—
ANGULAR DISTRIBUIDORA LTDA	57.269.420/0001-95	R$ 77,55	185	L A	L A	EPP/SS	Sim	—
MARCELA DE SOUSA SILVA	34.464.635/0001-61	R$ 80,00	185	stratex	stratex	ME	Sim	—
UNIFORMIZAR IMP. E EXP. DE CONFECCOES LTDA	04.447.148/0001-20	R$ 81,36	185	CALCA CONFORME EDITAL E SEUS ANEXOS	PROPRIA	EPP/SS	Sim	—
VIVAE COMERCIO VAREJISTA LTDA (Desclinab/Rejeitado)	62.098.037/0001-51	R$ 81,67	185	CALCA	PROPRIA	ME	Sim	—
G.F CONFECÇÕES LTDA EPP	15.534.841/0001-56	R$ 81,67	185	padrão	própria / fabricação própria	EPP/SS	Sim	—
PIAUI ARTIGOS ESPORTIVOS LTDA	07.139.979/0001-22	R$ 81,67	185	PRÓPRIO	PRÓPRIA	ME	Sim	—

0013 - Camiseta gola redonda cor azul gelo com logomarca SAAE lado esquerdo frontal e logomarca SAAE atrás. Tamanhos Variados. Conforme Modelo em Portfólio | R$ 36,33

Fornecedor	CNPJ/CPF	Valor Unitário	Quantidade	Modelo	Marca/ Fabricante	Tipo	LC 123/2006	Local/ Regional
BARLO UNIFORMES E CONFECCOES LTDA (Desclinab/Rejeitado)	22.053.648/0001-69	R$ 16,00	1.200	CAMISETA	BARLO	ME	Sim	—
C R FARDAMENTOS LTDA (Desclinab/Rejeitado)	61.984.212/0001-45	R$ 18,50	1.200	Próprio	Própria	ME	Sim	—

Maria do P Socorro Xavier	01.485.447/0001-60	R$ 19,90	1.200	ZROUPAS	ZROUPAS	ME	Sim	—
V L P SOARES	02.845.044/0001-48	R$ 25,43	1.200	UND	PROPRIA	ME	Sim	—
G.F CONFECÇÕES LTDA EPP	15.534.841/0001-56	R$ 35,00	1.200	padrão	propria / fabricação própria	EPP/SS	Sim	—
ANGULAR DISTRIBUIDORA LTDA	57.269.420/0001-95	R$ 34,91	1.200	L A	L A	EPP/SS	Sim	—
MARCELA DE SOUSA SILVA	34.464.635/0001-61	R$ 35,00	1.200	stratex	stratex	ME	Sim	—
MARCELO SIMONI	37.652.289/0001-33	R$ 35,50	1.200	propria	propria	ME	Sim	—
62.650.868 VANDERLEI RODRIGUES DOS SANTOS NEVES	62.650.868/0001-94	R$ 36,00	1.200	Camiseta gola redonda cor azul	Malharia VR ou similar	MEI	Sim	—
VIVAE COMERCIO VAREJISTA LTDA (Desclinab/Rejeitado)	62.068.037/0001-51	R$ 36,33	1.200	CAMISETA	PROPRIA	ME	Sim	—
PIAUI ARTIGOS ESPORTIVOS LTDA	07.139.979/0001-22	R$ 36,33	1.200	PRÓPRIO	PRÓPRIA	ME	Sim	—
C.F. DE LIRA GOMES LTDA	05.162.027/0001-02	R$ 40,00	1.200	CAMISETA	O.DANNA	ME	Sim	—

0014 - Camiseta gola redonda cor branca com logomarca SAAE lado esquerdo frontal e logomarca SAAE atrás com divulgação Site, WhatsAPP e Telefone de atendimento. Tamanhos Variados. Conforme Modelo em Portfólio | R$ 29,67

Fornecedor	CNPJ/CPF	Valor Unitário	Quantidade	Modelo	Marca/ Fabricante	Tipo	LC 123/2006	Local/ Regional
BARUC UNIFORMES E CONFECÇÕES LTDA (Desclinab/Rejeitado)	22.053.640/0001-59	R$ 17,20	1.200	CAMISETA	BARUC	ME	Sim	—
C R FARDAMENTOS LTDA (Desclinab/Rejeitado)	61.984.212/0001-15	R$ 18,00	1.200	Próprio	Propria	ME	Sim	—
Maria do P Socorro Xavier	01.485.447/0001-60	R$ 19,90	1.200	ZROUPAS	ZROUPAS	ME	Sim	—
V L P SOARES	02.845.044/0001-48	R$ 20,77	1.200	UND	PROPRIA	ME	Sim	—
MARCELA DE SOUSA SILVA	34.464.635/0001-61	R$ 28,00	1.200	stratex	stratex	ME	Sim	—
ANGULAR DISTRIBUIDORA LTDA	57.269.420/0001-95	R$ 28,19	1.200	L A	L A	EPP/SS	Sim	—
62.650.868 VANDERLEI RODRIGUES DOS SANTOS NEVES	62.650.868/0001-94	R$ 29,00	1.200	Camiseta gola redonda cor branca	Malharia VR ou similar	MEI	Sim	—
G.F CONFECÇÕES LTDA EPP	15.534.841/0001-56	R$ 29,00	1.200	padrão	própria / fabricação própria	EPP/SS	Sim	—
MARCELO SIMONI	37.652.289/0001-33	R$ 29,67	1.200	propria	propria	ME	Sim	—
VIVAE COMERCIO VAREJISTA LTDA (Desclinab/Rejeitado)	62.068.037/0001-51	R$ 29,67	1.200	CAMISETA	PROPIA	ME	Sim	—
PIAUI ARTIGOS ESPORTIVOS LTDA	07.139.979/0001-22	R$ 29,67	1.200	PRÓPRIO	PRÓPRIA	ME	Sim	—

0015 - Boné com aba frontal cor azul marinho com Logomarca SAAE na frente e atrás com divulgação Site, WhatsAPP e Telefone de atendimento Tamanhos Variados. Conforme Modelo em Portfólio | R$ 61,94

Fornecedor	CNPJ/CPF	Valor Unitário	Quantidade	Modelo	Marca/ Fabricante	Tipo	LC 123/2006	Local/ Regional
GRAFICA PROCATA LTDA (Desclinab/Rejeitado)	28.141.384/0001-81	R$ 29,70	595	CONFORME O EDITAL	PROPRIA	ME	Sim	—
C R FARDAMENTOS LTDA (Desclinab/Rejeitado)	61.984.212/0001-46	R$ 30,00	595	Próprio	Própria	ME	Sim	—
MARCELO SIMONI (Desclinab/Rejeitado)	37.652.289/0001-33	R$ 34,50	595	propria	propria	ME	Sim	—
Maria do P Socorro Xavier	01.485.447/0001-60	R$ 37,10	595	ZROUPAS	ZROUPAS	ME	Sim	—
G.F CONFECÇÕES LTDA EPP	15.534.841/0001-56	R$ 42,00	595	padrão	própria / fabricação própria	EPP/SS	Sim	—
V L P SOARES	02.845.044/0001-48	R$ 43,37	595	UND	PROPRIA	ME	Sim	—
VIVAE COMERCIO VAREJISTA LTDA (Desclinab/Rejeitado)	62.068.037/0001-51	R$ 49,00	595	BONE	PROPIA	ME	Sim	—
ANGULAR DISTRIBUIDORA LTDA	57.269.420/0001-95	R$ 58,64	595	L A	L A	EPP/SS	Sim	—
62.650.868 VANDERLEI RODRIGUES DOS SANTOS NEVES	62.650.868/0001-94	R$ 61,00	595	Boné com aba frontal cor azul marinho	Malharia VR ou similar	MEI	Sim	—
MARCELA DE SOUSA SILVA	34.464.635/0001-61	R$ 61,94	595	stratex	stratex	ME	Sim	—
PIAUI ARTIGOS ESPORTIVOS LTDA	07.139.979/0001-22	R$ 61,94	595	PROPRIO	PRÓPRIA	ME	Sim	—

PORTAL de COMPRAS Públicas
A autenticidade do documento pode ser verificada no site https://validaarquivo.portaldecompraspublicas.com.br
Documento gerado eletronicamente no Portal de Compras Públicas em 05/05/2026 às 09:59:50.
Código verificador: 1354E2A

C.F. DE LIRA GOMES LTDA	05.162.027/0001-02	R$ 70,00	595	bone	DIDANNA	ME	Sim	—

0016 - Boné tipo leglão com aba frontal cor azul marinho com Logomarca SAAE na e atrás com divulgação Site,WhatsAPP e Telefone de atendimento. Tamanhos Variados. Conforme Modelo em Portfólio | R$ 36,57

Fornecedor	CNPJ/CPF	Valor Unitário	Quantidade	Modelo	Marca/ Fabricante	Tipo	LC 123/2006	Local/ Regional
C R FARDAMENTOS LTDA (Desc/Inab/Rejeitado)	61.984.212/0001-45	R$ 18,50	595	Próprio	Própria	ME	Sim	—
MARCELO SIMONI (Desc/Inab/Rejeitado)	37.652.289/0001-53	R$ 24,00	595	propria	propria	ME	Sim	—
V L P SOARES (Desc/Inab/Rejeitado)	02.845.044/0001-48	R$ 25,60	595	UND	PROPRIA	ME	Sim	—
VIVAE COMERCIO VAREJISTA LTDA (Desc/Inab/Rejeitado)	62.098.037/0001-51	R$ 29,25	595	BONE	PROPIA	ME	Sim	—
ANGULAR DISTRIBUIDORA LTDA (Desc/Inab/Rejeitado)	57.269.420/0001-95	R$ 34,74	595	L A	L A	EPP/SS	Sim	—
MARCELA DE SOUSA SILVA (Desc/Inab/Rejeitado)	34.464.635/0001-61	R$ 35,00	595	stratex	stratex	ME	Sim	—
Maria do P Socorro Xavier	01.485.447/0001-60	R$ 36,56	595	ZROUPAS	ZROUPAS	ME	Sim	—
PIAUI ARTIGOS ESPORTIVOS LTDA	07.139.979/0001-22	R$ 36,57	595	PRÓPRIO	PRÓPRIA	ME	Sim	—

0017 - Balaclava retardante a chama chama risco 2 para eletricista com logomarca SAAE bordada na frente e descrição do ATPV 8,2 cal/cm2. Conforme Modelo em Portfólio | R$ 117,22

Fornecedor	CNPJ/CPF	Valor Unitário	Quantidade	Modelo	Marca/ Fabricante	Tipo	LC 123/2006	Local/ Regional
Maria do P Socorro Xavier	01.485.447/0001-60	R$ 89,40	30	ZROUPAS	ZROUPAS	ME	Sim	—
V L P SOARES	02.845.044/0001-48	R$ 89,50	30	UND	PROPRIA	ME	Sim	—
VIVAE COMERCIO VAREJISTA LTDA (Desc/Inab/Rejeitado)	62.098.037/0001-51	R$ 93,77	30	BALACLAVA	PROPIA	ME	Sim	—
C R FARDAMENTOS LTDA (Desc/Inab/Rejeitado)	61.984.212/0001-45	R$ 100,00	30	Próprio	Própria	ME	Sim	—
MARCELA DE SOUSA SILVA	34.464.635/0001-61	R$ 100,00	30	stratex	stratex	ME	Sim	—
ANGULAR DISTRIBUIDORA LTDA	57.269.420/0001-95	R$ 111,36	30	L A	L A	EPP/SS	Sim	—
PIAUI ARTIGOS ESPORTIVOS LTDA	07.139.979/0001-22	R$ 117,22	30	PRÓPRIO	PRÓPRIA	ME	Sim	—

0018 - Bata profissional cor branca para uso em laboratório de analise quimico/fisico e manutenção na altura do joelho com gola e mangas longas, com tensores nas costas a altura da cintura, fechamento frontal em botões, dois bolsos inferiores e um superior lado esquerdo com logomarca SAAE bordada. Tamanhos Variados. Conforme Modelo em Portfólio | R$ 77,67

Fornecedor	CNPJ/CPF	Valor Unitário	Quantidade	Modelo	Marca/ Fabricante	Tipo	LC 123/2006	Local/ Regional
VIVAE COMERCIO VAREJISTA LTDA (Desc/Inab/Rejeitado)	62.098.037/0001-51	R$ 44,90	50	BATA	PROPIA	ME	Sim	—
C R FARDAMENTOS LTDA (Desc/Inab/Rejeitado)	61.984.212/0001-45	R$ 45,00	50	Próprio	Própria	ME	Sim	—
Maria do P Socorro Xavier	01.485.447/0001-60	R$ 48,50	50	ZROUPAS	ZROUPAS	ME	Sim	—
V L P SOARES	02.845.044/0001-48	R$ 54,38	50	UND	PROPRIA	ME	Sim	—
MARCELA DE SOUSA SILVA	34.464.635/0001-61	R$ 70,00	50	stratex	stratex	ME	Sim	—
ANGULAR DISTRIBUIDORA LTDA	57.269.420/0001-95	R$ 73,79	50	L A	L A	EPP/SS	Sim	—
PIAUI ARTIGOS ESPORTIVOS LTDA	07.139.979/0001-22	R$ 77,67	50	PRÓPRIO	PRÓPRIA	ME	Sim	—

0019 - Colete em helanca azul royal com ziper na frente, bolsos e logomarca do SAAE. Conforme Modelo em Portfólio | R$ 26,47

Fornecedor	CNPJ/CPF	Valor Unitário	Quantidade	Modelo	Marca/ Fabricante	Tipo	LC 123/2006	Local/ Regional
V L P SOARES (Desc/Inab/Rejeitado)	02.845.044/0001-48	R$ 16,53	50	UND	PROPRIA	ME	Sim	—
Maria do P Socorro Xavier	01.485.447/0001-60	R$ 19,90	50	ZROUPAS	ZROUPAS	ME	Sim	—
C R FARDAMENTOS LTDA (Desc/Inab/Rejeitado)	61.984.212/0001-45	R$ 20,00	50	Próprio	Própria	ME	Sim	—

PORTAL DE COMPRAS PÚBLICAS
A autenticidade do documento pode ser verificada no site https://validador.portaldecompraspublicas.com.br
Documento gerado eletronicamente no Portal de Compras Públicas em 05/05/2025 às 09:59:50.
Código verificador: 133AE2A

243

VIVAE COMERCIO VAREJISTA LTDA (Desc/Inab/Rejeitado)	62.098.037/0001-51	R$ 21,17	50	COLETE	PROPIA	ME	Sim	---
MARCELA DE SOUSA SILVA	34.464.535/0001-61	R$ 25,00	50	stratex	stratex	ME	Sim	---
ANGULAR DISTRIBUIDORA LTDA	57.269.420/0001-95	R$ 26,15	50	L A	L A	EPP/SS	Sim	—
PIAUI ARTIGOS ESPORTIVOS LTDA	07.139.979/0001-22	R$ 26,47	50	PRÓPRIO	PRÓPRIA	ME	Sim	—

0020 - Camiseta gola redonda com cor a definir, de campanhas do SAAE na frente e logomarca atrás. Tamanhos Variados. | R$ 36,33

Fornecedor	CNPJ/CPF	Valor Unitário	Quantidade	Modelo	Marca/ Fabricante	Tipo	LC 123/2006	Local/ Regional
BARUC UNIFORMES E CONFECÇÕES LTDA (Desc/Inab/Rejeitado)	22.053.648/0001-69	R$ 18,00	600	CAMISETA	BARUC	ME	Sim	---
C R FARDAMENTOS LTDA (Desc/Inab/Rejeitado)	61.984.212/0001-45	R$ 18,50	600	Próprio	Própria	ME	Sim	---
Maria do P Socorro Xavier	01.485.447/0001-60	R$ 24,90	600	ZROUPAS	ZROUPAS	ME	Sim	—
V L P SOARES	02.845.044/0001-48	R$ 25,43	600	UNO	PROPRIA	ME	Sim	—
VIVAE COMERCIO VAREJISTA LTDA (Desc/Inab/Rejeitado)	62.098.037/0001-51	R$ 29,06	600	CAMISETA	PROPIA	ME	Sim	---
MARCELA DE SOUSA SILVA	34.464.535/0001-61	R$ 34,00	600	stratex	stratex	ME	Sim	—
ANGULAR DISTRIBUIDORA LTDA	57.269.420/0001-95	R$ 34,51	600	L A	L A	EPP/SS	Sim	---
G.F CONFECÇÕES LTDA EPP	15.534.841/0001-56	R$ 35,00	600	padrão	própria / fabricação própria	EPP/SS	Sim	—
62.650.866 VANDERI E RODRIGUES DOS SANTOS NEVES	62.650.866/0001-94	R$ 36,00	600	Camiseta gola redonda com cor a definir	Malharia VR ou similar	MEI	Sim	---
MARCELO SIMONI	37.652.289/0001-33	R$ 36,10	600	propria	propria	ME	Sim	---
PIAUI ARTIGOS ESPORTIVOS LTDA	07.139.979/0001-22	R$ 36,33	600	PRÓPRIO	PRÓPRIA	ME	Sim	—
C.F. DE LIRA GOMES LTDA	05.162.027/0001-02	R$ 40,00	600	CAMISETA	DIDANNA	ME	Sim	---

244

INABILITADA

245

REPÚBLICA FEDERATIVA DO BRASIL
MINISTÉRIO DA INFRAESTRUTURA
SECRETARIA NACIONAL DE TRÂNSITO

BR

CARTEIRA NACIONAL DE HABILITAÇÃO / DRIVER LICENSE / PERMISO DE CONDUCCIÓN

DEBORA SILVA PAULA

21/06/2023

08/05/1994, CACHOEIRO DE ITAPEMIRIM, ES

25/06/2023 | 22/06/2024 | P

BRASILEIRO

JOAQUIM PEREIRA DE PAULA FILHO

ADAILMA RÉIS DA SILVA

TÍTULO EM TODO O TERRITÓRIO NACIONAL

2669988449

12 DESCRIÇÕES

LOCAL
VITÓRIA, ES

ESPÍRITO SANTO

2669988449

QR-CODE

Documento assinado com certificado digital em conformidade com a Medida Provisória nº 2200-2/2001. Sua validade poderá ser confirmada por meio do programa Assinador Serpro.

As orientações para instalar o Assinador Serpro e realizar a validação do documento digital estão disponíveis em: https://www.serpro.gov.br/assinador-digital.

SERPRO / SENATRAN

I<BRA082148671<434<<<<<<<<<<<
9405088F2406226BRA<<<<<<<<<<<4
DEBORA<<SILVA<PAULA<<<<<<<<<<<

REPÚBLICA FEDERATIVA DO BRASIL
MINISTÉRIO DOS TRANSPORTES
SECRETARIA NACIONAL DE TRÂNSITO - SENATRAN

gov.br

246

REPÚBLICA FEDERATIVA DO BRASIL
MINISTÉRIO DA INFRAESTRUTURA
DEPARTAMENTO NACIONAL DE TRÂNSITO
CARTEIRA NACIONAL DE HABILITAÇÃO

E
S

VÁLIDA EM TODO O TERRITÓRIO NACIONAL
2229536899

NOME
[illegible] PEREIRA BARBOSA

DOC. IDENTIDADE/ÓRG. EMISSOR/UF
3100690 SPIC ES

CPF
135.330.657-45

DATA NASCIMENTO
30/12/1991

FILIAÇÃO
CECMAR HENRIQUE BARBOZA

MARLY PEREIRA BARBOZA

PERMISSÃO
[redacted]

ACC
[redacted]

CAT. HAB.
AD

Nº REGISTRO
[illegible]

VALIDADE
[illegible]

1ª HABILITAÇÃO
26/07/2012

OBSERVAÇÕES

ASSINATURA DO PORTADOR

LOCAL
VITORIA, ES

DATA EMISSÃO
02/06/2021

ASSINADO DIGITALMENTE
DEPARTAMENTO ESTADUAL DE TRÂNSITO

[illegible]

2229536899

ESPÍRITO SANTO

DENATRAN CONTRAN

QR-CODE

Documento assinado com certificado digital em conformidade com a Medida Provisória nº 2200-2/2001. Sua validade poderá ser confirmada por meio do programa Assinador Serpro.

As orientações para instalar o Assinador Serpro e realizar a validação do documento digital estão disponíveis em: https://www.serpro.gov.br/assinador-digital.

SERPRO/SENATRAN

247

CONTRATO DA SOCIEDADE LIMITADA:
BARUC UNIFORMES E CONFECÇÕES LTDA

Pelo presente Instrumento Particular de Contrato Social:

IZAIAS PEREIRA BARBOZA nacionalidade BRASILEIRA, nascido em 20/12/1991, CASADO em COMUNHÃO PARCIAL DE BENS, EMPRESARIO, CPF/MF nº 135.530.657-45, CARTEIRA DE IDENTIDADE nº 3100690, órgão expedidor SPTC - ES, residente e domiciliado no(a) AVENIDA MANOEL SILVA MOTTA, 395, FUNDOS, VILLAGE DA LUZ, CACHOEIRO DE ITAPEMIRIM, ES, CEP 29.309-380, BRASIL.

DEBORA SILVA PAULA nacionalidade BRASILEIRA, nascida em 08/05/1994, casada em COMUNHÃO PARCIAL DE BENS, EMPRESARIA, CPF/MF nº 150.894.677-90, CARTEIRA DE TRABALHO E PREVIDENCIA SOCIAL nº 1590752-0040, órgão expedidor MTPS - ES, residente e domiciliado no(a) AVENIDA MANOEL SILVA MOTTA, 395, FUNDOS, VILLAGE DA LUZ, CACHOEIRO DE ITAPEMIRIM, ES, CEP 29.309-380, BRASIL.

Resolvem constituir uma sociedade limitada mediante as seguintes cláusulas.

DO NOME EMPRESARIAL, DA SEDE E DAS FILIAIS

CLÁUSULA PRIMEIRA. A sociedade gira sob o nome empresarial BARUC UNIFORMES E CONFECÇÕES LTDA e nome fantasia KAMINSK.

CLÁUSULA SEGUNDA. A sociedade tem sede: AVENIDA MANOEL SILVA MOTTA, 395, VILLAGE DA LUZ, CACHOEIRO DE ITAPEMIRIM, ES, CEP 29.309-380.

CLÁUSULA TERCEIRA. A sociedade poderá, a qualquer tempo, abrir ou fechar filial ou outra dependência, mediante alteração contratual, desde que aprovado pelos votos correspondentes dos sócios, no mínimo, a três quartos do capital social, nos termos do art. 1.076 da Lei nº 10.406/2002.

DO OBJETO SOCIAL E DA DURAÇÃO

CLÁUSULA QUARTA. A sociedade tem por objeto(s) social(ais):

CONFECÇÃO DE ROUPAS PROFISSIONAIS, EXCETO SOB MEDIDAS; FACÇÃO DE ROUPAS PROFISSIONAIS.

CODIFICAÇÃO DAS ATIVIDADES ECONÔMICAS

1413-4/01 - confecção de roupas profissionais, exceto sob medida.
1413-4/03 - facção de roupas profissionais.

CLÁUSULA QUINTA. A empresa iniciará suas atividades a partir da data do arquivamento e seu prazo de duração é indeterminado.

Izaias Pereira Barboza
Débora Silva Paula

CONTRATO DA SOCIEDADE LIMITADA:
BARUC UNIFORMES E CONFECÇÕES LTDA

DO CAPITAL SOCIAL

CLÁUSULA SEXTA: O capital social subscrito será de R$ 50.000,00 (Cinquenta Mil Reais) dividido em 50.000 (cinquenta mil) quotas de valor nominal R$ 1,00 (Um Real) cada uma, totalmente integralizado neste ato em moeda corrente do país.

Parágrafo Único: O capital social fica assim distribuído entre os sócios:

IZAIAS PEREIRA BARBOZA, com 25.000 (vinte e cinco mil) quotas, perfazendo um total de R$ 25.000,00 (vinte e cinco mil reais) integralizado;
DEBORA SILVA PAULA, com 25.000 (vinte e cinco mil) quotas, perfazendo um total de R$ 25.000,00 (vinte e cinco mil reais) integralizado;

CLÁUSULA SÉTIMA. As quotas são indivisíveis e não poderão ser cedidas ou transferidas a terceiros sem o consentimento do(s) outro(s) sócio(s), a quem fica assegurado, em igualdade de condições e preço direito de preferência para sua aquisição, se postas à venda, formalizando, se realizada a cessão delas, a alteração contratual pertinente.

CLÁUSULA OITAVA. A responsabilidade de cada sócio é restrita ao valor de suas quotas, mas todos respondem solidariamente pela integralização do capital social.

DA ADMINISTRAÇÃO E DO PRO LABORE

CLÁUSULA NONA. A administração da sociedade caberá isoladamente a IZAIAS PEREIRA BARBOZA , e isoladamente a DEBORA SILVA PAULA com os poderes e atribuições de representação ativa e passiva na sociedade, judicial e extrajudicialmente, podendo praticar todos os atos compreendidos no objeto social, sempre de interesse da sociedade, autorizado o uso do nome empresarial, vedado, no entanto, fazê-lo em atividades estranhas ao interesse social ou assumir obrigações seja em favor de qualquer dos cotistas ou de terceiros, bem como onerar ou alienar bens imóveis da sociedade, sem autorização do(s) outro(s) sócio(s).

Parágrafo único. No exercício da administração, o administrador terá direito a uma retirada mensal a título de pro labore, cujo valor será definido de comum acordo entre os sócios.

DO BALANÇO PATRIMONIAL DOS LUCROS E PERDAS

CLÁUSULA DÉCIMA. Ao término de cada exercício social, em 31 de dezembro, o administrador prestará contas justificadas de sua administração, procedendo à elaboração do inventário, do balanço patrimonial e do balanço de resultado econômico, cabendo aos sócios, na proporção de suas quotas, os lucros ou perdas apurados.

Izaias Pereira Barboza

Débora Silva Paula

§ 1° Por deliberação dos sócios a distribuição de lucros poderá ser em qualquer período do ano a partir de resultado do período apurado.

§ 2° A distribuição dos lucros poderá não obedecer a participação do sócio desde que aprovada pelos sócios cotistas.

CLÁUSULA DÉCIMA PRIMEIRA. Nos quatro meses seguintes ao término do exercício social, os sócios deliberarão sobre as contas e designarão administrador(es), quando for o caso.

DO FALECIMENTO DE SÓCIO

CLÁUSULA DÉCIMA SEGUNDA. Falecendo ou interditado qualquer sócio, a sociedade continuará sua atividade com os herdeiros ou sucessores. Não sendo possível ou inexistindo interesse destes ou do(s) sócio(s) remanescente(s), o valor de seus haveres será apurado e liquidado com base na situação patrimonial da sociedade, à data da resolução, verificada em balanço especialmente levantado.

Parágrafo único. O mesmo procedimento será adotado em outros casos em que a sociedade se resolva em relação a seu sócio.

DA DECLARAÇÃO DE DESIMPEDIMENTO

CLÁUSULA DÉCIMA TERCEIRA. O(s) Administrador (es) declara(m), sob as penas da lei, que não está impedido de exercer a administração da sociedade, por lei especial ou em virtude de condenação criminal, ou por se encontrar sob os efeitos dela, a pena que vede, ainda que temporariamente, o acesso a cargos públicos, ou por crime falimentar, de prevaricação, peita ou suborno, concussão, peculato ou contra a economia popular, contra o sistema financeiro nacional, contra normas de defesa da concorrência, contra as relações de consumo, fé pública ou propriedade.

DOS CASOS OMISSOS

CLÁUSULA DÉCIMA QUARTA. Os casos omissos no presente contrato serão resolvidos pelo consenso dos sócios, com observância da Lei nº 10.406/2002.

DO FORO

CLÁUSULA DÉCIMA QUINTA. Fica eleito o foro de CACHOEIRO DE ITAPEMIRIM para o exercício e o cumprimento dos direitos e obrigações resultantes deste contrato.

E, por estarem assim justos e contratados, lavram este instrumento.

CACHOEIRO DE ITAPEMIRIM, 3 de março de 2015.

Izaias Pereira Barbosa

Débora Silva

CONTRATO DA SOCIEDADE LIMITADA:
BARUC UNIFORMES E CONFECÇÕES LTDA

IZAIAS PEREIRA BARBOZA

DEBORA SILVA PAULA

JUNTA COMERCIAL DO EST. ESP. SANTO
JUCEES CERTIFICO O REGISTRO EM: 13/03/2015 SOB Nº: 32201601846
Protocolo: 15/741757-3, DE 09/03/2015

BARUC UNIFORMES E CONFECCOES LTDA

PAULO CEZAR JUFFO
SECRETARIO-GERAL

REPÚBLICA FEDERATIVA DO BRASIL

CADASTRO NACIONAL DA PESSOA JURÍDICA

NÚMERO DE INSCRIÇÃO	COMPROVANTE DE INSCRIÇÃO E DE SITUAÇÃO CADASTRAL	DATA DE ABERTURA
22.053.648/0001-69 MATRIZ		13/03/2015

NOME EMPRESARIAL
BARUC UNIFORMES E CONFECCOES LTDA

TÍTULO DO ESTABELECIMENTO (NOME DE FANTASIA)	PORTE
KAMINSK	ME

CÓDIGO E DESCRIÇÃO DA ATIVIDADE ECONÔMICA PRINCIPAL
14.13-4-01 - Confecção de roupas profissionais, exceto sob medida

CÓDIGO E DESCRIÇÃO DAS ATIVIDADES ECONÔMICAS SECUNDÁRIAS
14.13-4-03 - Facção de roupas profissionais

CÓDIGO E DESCRIÇÃO DA NATUREZA JURÍDICA
206-2 - Sociedade Empresária Limitada

LOGRADOURO	NÚMERO	COMPLEMENTO
AV MANOEL SILVA MOTTA	395	********

CEP	BAIRRO/DISTRITO	MUNICÍPIO	UF
29.309-380	VILLAGE DA LUZ	CACHOEIRO DE ITAPEMIRIM	ES

ENDEREÇO ELETRÔNICO	TELEFONE
UNIFORMES.BARUC@GMAIL.COM	(28) 9983-2875

ENTE FEDERATIVO RESPONSÁVEL (EFR)
*****

SITUAÇÃO CADASTRAL	DATA DA SITUAÇÃO CADASTRAL
ATIVA	13/03/2015

MOTIVO DE SITUAÇÃO CADASTRAL

SITUAÇÃO ESPECIAL	DATA DA SITUAÇÃO ESPECIAL
********	********

Aprovado pela Instrução Normativa RFB nº 2.119, de 06 de dezembro de 2022.

Emitido no dia **15/01/2026** às **16:03:42** (data e hora de Brasília). Página: 1/1

MINISTÉRIO DA FAZENDA
Secretaria da Receita Federal do Brasil
Procuradoria-Geral da Fazenda Nacional

CERTIDÃO POSITIVA COM EFEITOS DE NEGATIVA DE DÉBITOS RELATIVOS AOS TRIBUTOS FEDERAIS E À DÍVIDA ATIVA DA UNIÃO

Nome: BARUC UNIFORMES E CONFECCOES LTDA
CNPJ: 22.053.648/0001-69

Ressalvado o direito de a Fazenda Nacional cobrar e inscrever quaisquer dívidas de responsabilidade do sujeito passivo acima identificado que vierem a ser apuradas, é certificado que:

1. não constam pendências relativas aos débitos administrados pela Secretaria da Receita Federal do Brasil (RFB); e

2. constam nos sistemas da Procuradoria-Geral da Fazenda Nacional (PGFN) débitos inscritos em Dívida Ativa da União (DAU) com exigibilidade suspensa nos termos do art. 151 da Lei nº 5.172, de 25 de outubro de 1966 - Código Tributário Nacional (CTN), ou garantidos mediante bens ou direitos, ou com embargos da Fazenda Pública em processos de execução fiscal, ou objeto de decisão judicial que determina sua desconsideração para fins de certificação da regularidade fiscal.

Conforme disposto nos arts. 205 e 206 do CTN, este documento tem os mesmos efeitos da certidão negativa.

Esta certidão é válida para o estabelecimento matriz e suas filiais e, no caso de ente federativo, para todos os órgãos e fundos públicos da administração direta a ele vinculados. Refere-se à situação do sujeito passivo no âmbito da RFB e da PGFN e abrange inclusive as contribuições sociais previstas nas alíneas 'a' a 'd' do parágrafo único do art. 11 da Lei nº 8.212, de 24 de julho de 1991.

A aceitação desta certidão está condicionada à verificação de sua autenticidade na Internet, nos endereços <http://rfb.gov.br> ou <http://www.pgfn.gov.br>.

Certidão emitida gratuitamente com base na Portaria Conjunta RFB/PGFN nº 1.751, de 2/10/2014.
Emitida às 22:40:35 do dia 05/10/2025 <hora e data de Brasília>.
Válida até 03/04/2026.
Código de controle da certidão: **CA07.F854.23A8.CA13**
Qualquer rasura ou emenda invalidará este documento.

253

Voltar Imprimir

CAIXA
CAIXA ECONÔMICA FEDERAL

Certificado de Regularidade do FGTS - CRF

Inscrição: 22.053.648/0001-69
Razão Social: BARUC UNIFORMES E CONFECCOES LTDA
Endereço: AV MANOEL SILVA MOTTA 395 / VILLAGE DA LUZ / CACHOEIRO DE ITAPEMIRIM / ES / 29309-380

A Caixa Econômica Federal, no uso da atribuição que lhe confere o Art. 7, da Lei 8.036, de 11 de maio de 1990, certifica que, nesta data, a empresa acima identificada encontra-se em situação regular perante o Fundo de Garantia do Tempo de Serviço - FGTS.

O presente Certificado não servirá de prova contra cobrança de quaisquer débitos referentes a contribuições e/ou encargos devidos, decorrentes das obrigações com o FGTS.

Validade:12/01/2026 a 10/02/2026

Certificação Número: 2026011204112314772293

Informação obtida em 15/01/2026 15:49:34

A utilização deste Certificado para os fins previstos em Lei esta condicionada a verificação de autenticidade no site da Caixa: **www.caixa.gov.br**

Governo do Estado do Espírito Santo

JUCEES

Junta Comercial do Estado do Espírito Santo

SIMPLIFICA ES

CERTIDÃO SIMPLIFICADA

Sistema Nacional de Registro de Empresas Mercantis - SINREM

Certificamos que as informações abaixo constam dos documentos arquivados nesta Junta Comercial e são vigentes na data da sua expedição.

Nome Empresarial: BARUC UNIFORMES E CONFECÇÕES LTDA ME

NIRE : 32201801648
Natureza Jurídica: Sociedade Empresária Limitada

Protocolo: ESC250737453

NIRE (Sede)	CNPJ	Data de Ato Constitutivo	Início de Atividade
32201801648	22.053.649/0001-65	12/03/2015	12/03/2015

Endereço Completo
Avenida MANOEL SILVA MOTTA, Nº 395 VIL: AGE DA LUZ - Cachoeiro de Itapemirim/ES - CEP 29309-330

Objeto Social
CONFECÇÃO DE ROUPAS PROFISSIONAIS. EXCETO SOB MEDIDAS; FACÇÃO DE ROUPAS PROFISSIONAIS.

Capital Social	Porte	Prazo de Duração
R$ 50.000,00 (cinquenta mil reais) **Capital Integralizado** R$ 50.000,00 (cinquenta mil reais)	ME (Microempresa)	Indeterminado

Dados do Sócio

Nome	CPF/CNPJ	Participação no capital	Espécie de sócio	Administrador	Término do mandato
DEBORA SILVA PAULA	150.894.677-90	R$ 25.000,00	Sócio	S	Indeterminado
IZAIAS PEREIRA BARBOZA	135.530.657-45	R$ 25.000,00	Sócio	S	Indeterminado

Dados do Administrador

Nome	CPF	Término do mandato
DEBORA SILVA PAULA	150.894.677-90	Indeterminado
IZAIAS PEREIRA BARBOZA	135.530.657-45	Indeterminado

Último Arquivamento

Data	Número	Ato-eventos
13/03/2015	23157417549	315 / 315 - ENQUADRAMENTO DE MICROEMPRESA

Situação: ATIVA
Status: SEM STATUS

Esta certidão foi emitida automaticamente em 12/11/2025, às 11:29:58 (horário de Brasília).
Se impressa, verificar sua autenticidade no https://www.simplifica.es.gov.br, com o código JSDKCG90.

Paulo Cezar Juffo
Secretário-Geral

PODER JUDICIÁRIO
JUSTIÇA DO TRABALHO

CERTIDÃO NEGATIVA DE DÉBITOS TRABALHISTAS

Nome: BARUC UNIFORMES E CONFECCOES LTDA (MATRIZ E FILIAIS)
CNPJ: 22.053.648/0001-69
Certidão nº: 7508415/2026
Expedição: 03/02/2026, às 18:50:30
Validade: 02/08/2026 - 180 (cento e oitenta) dias, contados da data de sua expedição.

Certifica-se que **BARUC UNIFORMES E CONFECCOES LTDA (MATRIZ E FILIAIS)**, inscrito(a) no CNPJ sob o nº **22.053.648/0001-69, NÃO CONSTA** como inadimplente no Banco Nacional de Devedores Trabalhistas.
Certidão emitida com base nos arts. 642-A e 883-A da Consolidação das Leis do Trabalho, acrescentados pelas Leis ns.º 12.440/2011 e 13.467/2017, e no Ato 01/2022 da CGJT, de 21 de janeiro de 2022.
Os dados constantes desta Certidão são de responsabilidade dos Tribunais do Trabalho.
No caso de pessoa jurídica, a Certidão atesta a empresa em relação a todos os seus estabelecimentos, agências ou filiais.
A aceitação desta certidão condiciona-se à verificação de sua autenticidade no portal do Tribunal Superior do Trabalho na Internet (http://www.tst.jus.br).
Certidão emitida gratuitamente.

INFORMAÇÃO IMPORTANTE
Do Banco Nacional de Devedores Trabalhistas constam os dados necessários à identificação das pessoas naturais e jurídicas inadimplentes perante a Justiça do Trabalho quanto às obrigações estabelecidas em sentença condenatória transitada em julgado ou em acordos judiciais trabalhistas, inclusive no concernente aos recolhimentos previdenciários, a honorários, a custas, a emolumentos ou a recolhimentos determinados em lei; ou decorrentes de execução de acordos firmados perante o Ministério Público do Trabalho, Comissão de Conciliação Prévia ou demais títulos que, por disposição legal, contiver força executiva.

MUNICIPIO DE CACHOEIRO DE ITAPEMIRIM

PREFEITURA MUNICIPAL DE CACHOEIRO ITAPEMIRIM

CNPJ: 27.165.588/0001-90

RUA 25 DE MARCO, 28 , CENTRO, CACHOEIRO DE ITAPEMIRIM-ES CEP: 29300-100

29/01/2025 01:07

Emitido Por:

Portal de Serviços

1. IDENTIFICAÇÃO DA ATIVIDADE

Inscrição Cadastral	Inscrição Anterior	Insc. Imobiliario	Número do Incra	Situação do Cadastro
52904		45047		Ativo

Nome ou Razão Social	CNPJ
BARUC UNIFORMES E CONFECÇÕES LTDA ME	22.053.648/0001-69

Nome de Fantasia	Telefone	Inscrição Estadual	Data de Cadastro
KAMINSK	2835110122		16/03/2015

Natureza Jurídica: 206-2-Sociedade Empresária Limitada

Endereço

Avenida MANOEL SILVA MOTTA, 395 - VILLAGE DA LUZ - Cachoeiro de Itapemirim - ES

2. INFORMAÇÕES DO CADASTRO ÚNICO DE CONTRIBUINTE

Razão Social

BARUC UNIFORMES E CONFECÇÕES LTDA ME

Endereço do Contruinte

Avenida MANOEL SILVA MOTTA, 395 - ALTO NOVO PARQUE - Cachoeiro de Itapemirim - ES CEP: 0

3. INFORMAÇÕES SOBRE A ATIVIDADE

Tipo Unidade

UNIDADE PRODUTIVA

Porte da Empresa	Optante pelo Simples?
Tributacao Normal	Sim

Atividade ocupa via ou logradouro público?

Atividade sujeita a Localização e Funcionamento?

Atividade exercida por Profissional Autônomo?

Atividade sujeita à Vigilância Sanitária?

Data de Abertura	Nº Processo	Área do Estabelecimento	Autorização para o ISS ELETRÔNICO
16/03/2015	157417573	50,000	

Data Encerr.	Nº Processo	Area SEMUS	Tipo Contribuinte
		0,000	PRESTADOR DE SERVIÇO

4. OUTRAS INFORMAÇÕES SOBRE A ATIVIDADE

INFORMAÇÕES DO(S) VINCULO(S)

. BARBOSA CONTABILIDADE EM GERAL - ME	CNPJ	13.213.654/0001-45	Contador
DEBORA SILVA PAULA	CPF	150.894.677-90	Sócio Gerente
ISAIAS PEREIRA BARBOSA	CPF	135.530.657-45	Sócio Gerente

Código Nacional de Atividade (CNAE)

1413401	CONFECÇÃO DE ROUPAS PROFISSIONAIS, EXCETO SOB MEDIDA
1413403	FACÇÃO DE ROUPAS PROFISSIONAIS

Atividades da Lista de Serviço

1405	RESTAURAÇÃO, RECONDICIONAMENTO, ACONDICIONAMENTO,PINTURA,BENEFICIAMENTO, LAVAGEM,SECAGEM,CORETE,RECORTE,POLIMENTO, E CONGÊNERES - 3,00%

Exceção Fiscal

Natureza:	Descrição	Dt. Inicial:	Dt. Final:
0000074	INSCRICAO CADASTRO MOBILIARIO	13/03/2015	31/12/2016
0000073	BAIXA INSCRICAO CADASTRO MOBILIARIO	13/03/2015	31/12/2016
0000117	AUTENTICACAO LIVRO PSICOTROPICO	13/03/2015	31/12/2016
0000250	TAXA FISC. LOCALIZACAO SUJ. VIG. SANIT.	13/03/2015	31/12/2016
0000044	TAXA FISC. LOC. INSTAL. E FUNC.	13/03/2015	31/12/2016
0000120	AUTORIZACAO IMPRESSAO N FISCAL	13/03/2015	31/12/2016
0000116	AUTENTICACAO LIVRO FISCAL	13/03/2015	31/12/2016

Natureza:	Descrição	Dt. Inicial:	Dt. Final:
0000131	CONSULTA PREVIA INSCRICAO EMPRESA	13/03/2015	31/12/2016
0000048	TAXA FISC. DE ANUNCIO	13/03/2015	31/12/2016
0000266	TAXA FISC. SANITARIA	13/03/2015	31/12/2016
0000107	REQUERIMENTO QUALQUER NATUREZA	13/03/2015	31/12/2016
0000075	ALTERACAO CADASTRO MOBILIARIO	13/03/2015	31/12/2016

Restrições do Contribuinte

Código:	Descrição	Dt. Inicial:	Dt. Final:
640006	ALVARA DEFINITIVO CORPO BOMBEIROS	19/09/2024	19/09/2029

Histórico Contribuinte

Histórico gerado no ZIM

Usuario Zim :RENATOMB

REGIN 157417573 REPROVADO PELA SEMMA

Histórico gerado no ZIM

Usuario Zim :MERIELI
ituacaoProvisório
Motivo: INSCRICAO REGIN 157417573 - VIABILIDADE 99500000092901
Processo:

Histórico gerado no ZIM

Usuario Zim :MERIELI
SituacaoProvisório
Motivo: INSCRICAO
Processo: 157417573

Histórico gerado no ZIM

Usuario Zim :MERIELI
SituacaoATIVO
Motivo: INSCRICAO REGIN 157417573 - VIABILIDADE 99500000092901
Processo:

Memorial

258

ESTADO DO ESPÍRITO SANTO
SECRETARIA DE ESTADO DA FAZENDA

Certidão Negativa de Débitos para com a Fazenda Pública Estadual - MOD. 2

Certidão Nº 20250001718295

Identificação do Requerente: CNPJ Nº 22.053.648/0001-69

Certificamos que, até a presente data, não existe débito contra o portador do Cadastro de Pessoa Jurídica acima especificado, ficando ressalvada à Fazenda Pública Estadual o direito de cobrar quaisquer dívidas que venham a ser apuradas.

Certidão emitida via Sistema Eletrônico de Processamento de Dados, nos termos do Regulamento do ICMS/ES, aprovado pelo Decreto nº 1.090-R, de 25 de outubro de 2002.

Certidão emitida em **02/12/2025**, válida até **02/03/2026**.

A autenticidade deste documento poderá ser confirmada via internet por meio do endereço **www.sefaz.es.gov.br** ou em qualquer Agência da Receita Estadual.

Vitória, 02/12/2025.

Autenticação eletrônica: **001B.C13D.5420.F4EF**

294

Prefeitura Municipal de Cachoeiro de Itapemirim
Estado do Espírito Santo

Secretaria Municipal de Fazenda

Certidão Negativa de Débitos Nº 12087/2026

Nome: BARUC UNIFORMES E CONFECÇÕES LTDA ME
CNPJ: 22.053.648/0001-69

Ressalvado o direito da Prefeitura Municipal de Cachoeiro de Itapemirim-ES cobrar a qualquer tempo dívidas de sua responsabilidade que venham a ser apuradas, certificamos que até a presente data não constam débitos registrados no CNPJ acima indicado.

Certidão emitida às 18:49:36 do dia 03/02/2026 (hora e data de Brasília), via sistema eletrônico de processamento de dados, em conformidade com o disposto no artigo 151 da Lei Municipal Nº 5.394 de 27 de dezembro de 2002.

Certidão válida até 04/04/2026.

A autenticidade desta certidão poderá ser confirmada via internet através da página: https://prefeitura.cachoeiro.es.gov.br/fazenda/cnd

Certidão emitida gratuitamente.

Chave de validação: **f50e28a2**

260

PODER JUDICIÁRIO
TRIBUNAL DE JUSTIÇA DO ESTADO DO ESPÍRITO SANTO
R. Des. Homero Mafra, 60 Enseada do Suá, Vitória - ES | CEP: 29.050-275 | Tel: (27) 3334-2000.

CERTIDÃO NEGATIVA DE PRIMEIRA INSTÂNCIA

NATUREZA DE RECUPERAÇÃO JUDICIAL E EXTRAJUDICIAL (FALÊNCIA E CONCORDATA)

Dados da Certidão

Razão Social: BARUC UNIFORMES E CONFECCOES LTDA

CNPJ:	22.053.648/0001-69		
Data de Expedição:	30/01/2026 10:38:49	**Validade:**	30 DIAS
Nº da Certidão:	**2025621735**		
-- ENDEREÇO --			
Município:	*- NÃO INFORMADO -*	**Bairro:**	*- NÃO INFORMADO -*
Logradouro:	*- NÃO INFORMADO -*	**Número:**	*- NÃO INFORMADO -*
Complemento:	*- NÃO INFORMADO -*	**CEP:**	*- NÃO INFORMADO -*
-- CONTATO --			
Email:	*- NÃO INFORMADO -*	**Telefone Fixo:**	*- NÃO INFORMADO -*
		Telefone Celular:	*- NÃO INFORMADO -*

CERTIFICA que, consultando a base de dados do Sistema de Gerenciamento de Processos do Poder Judiciário do Estado do Espírito Santo (E-Jud, SIEP, PROJUDI e PJe) até a presente data e hora, **NADA CONSTA** contra o solicitante .

Observações

a. Certidão expedida gratuitamente através da Internet;
b. Os dados do(a) solicitante acima informados são de sua responsabilidade, devendo a titularidade ser conferida pelo interessado e/ou destinatário;
c. O prazo de validade desta certidão é de 30 (trinta) dias, contados da data da expedição, conforme disposto no art. 467 do Código de Normas da Corregedoria Geral da Justiça. Após essa data será necessária a emissão de uma nova certidão;
d. A autenticidade desta certidão poderá ser confirmada na página do Tribunal de Justiça do Estado do Espírito Santo - www.tjes.jus.br -, utilizando o número da certidão acima identificado;
e. Em relação as comarcas da entrância especial (Vitória/Vila Velha/Cariacica/Serra/Viana), as ações de: execução fiscal estadual, falência e recuperação judicial, e auditoria militar, tramitam, apenas, no juízo de Vitória;
f. As ações de natureza cível abrangem inclusive aquelas que tramitam nas varas de Órfãos e Sucessões (Tutela, Curatela, Interdição,...), Juizado Especial Cível, Juizado Especial da Fazenda Pública, Execução Fiscal e Execução Patrimonial (observado o item e);
g. As ações de natureza criminal abrangem, dentre outras: as de auditoria militar e de juizados especiais criminais;
h. As matérias atinentes as varas de família e infância e juventude são objeto de certidão específica;
i. A base de dados do sistema de gerenciamento processual (1ª INSTÂNCIA: eJUD, SIEP, PROJUDI, PJe-1G; 2ª INSTÂNCIA: Sistema de Segunda Instância, PJe-2G) contém o registro de todos os processos distribuídos no Judiciário do Estado do Espírito Santo, com exceção do SEEU;
j. A certidão negativa referente ao Sistema Eletrônico de Execução Unificado – SEEU deverá ser requerida ao Cartório do Ofício de Distribuidor da Comarca, conforme Ato Normativo Conjunto nº. 009/2021.

2C1

SINTEGRA/ICMS
Consulta Pública ao Cadastro
Estado do Espírito Santo

Cadastro atualizado até: 29/01/2025

IDENTIFICAÇÃO - PESSOA JURÍDICA

CNPJ:	22053648000169	**Inscrição Estadual:**	083.091.32-7
Razão Social:	BARUC UNIFORMES E CONFECCOES LTDA ME		

ENDEREÇO

Logradouro:	AVENIDA MANOEL SILVA MOTTA		
Número:	395	**Complemento:**	
Bairro:	VILLAGE DA LUZ		
Município:	CACHOEIRO DE ITAPEMIRIM	**UF:**	ES
CEP:	29309380	**Telefone:**	

INFORMAÇÕES COMPLEMENTARES

Atividade Econômica:

CONFECCAO DE ROUPAS PROFISSIONAIS - EXCETO SOB MEDIDA.

FACCAO DE ROUPAS PROFISSIONAIS.

Data de Inicio de Atividade:	16/03/2015
Situação Cadastral Vigente:	HABILITADO
Data desta Situação Cadastral:	24/03/2015
Regime de Apuração:	SIMPLES NACIONAL
Devedor contumaz:	Não

A Inscrição Estadual (IE) com situação cadastral vigente **HABILITADO** indica que a empresa está **APTA** a realizar operações como contribuinte do ICMS.

Já a IE com situação cadastral **NÃO HABILITADA** indica que a empresa **NÃO** está **APTA** a realizar operações como contribuinte do ICMS, caso mantenha entre as suas atividades pelo menos um CNAE cuja inscrição estadual seja obrigatória. Caso a empresa não pertença a um CNAE cuja inscrição seja obrigatória e o CNPJ esteja ATIVO (consultar o site da Receita Federal do Brasil ? http://www.receita.fazenda.gov.br), a empresa poderá ser destinatária de mercadorias, bens e serviços **como CONSUMIDOR FINAL**. Neste caso, o número da Inscrição Estadual NÃO deverá constar em documentos que acobertem operações tributáveis pelo ICMS.

A lista dos CNAEs obrigados à Inscrição Estadual está disponível no endereço: ftp://ftp.sefaz.es.gov.br/CNAE-F/cnaes_obrigadas_a_inscricao.pdf

OBSERVAÇÃO: Os dados acima são baseados em informações fornecidas pelo contribuinte, estando sujeitos a posterior confirmação pelo Fisco.

Data da Consulta: 29/01/2025

VOLTAR

© Copyright 2003/2025 **Secretaria de Estado da Fazenda do Espirito Santo**
Av. João Batista Parra , nº600 . Ed. Aureliano Hoffman . Enseada do Suá . Vitória-ES
CEP: 29050 375 . CNPJ: 27.080.571/0001-30

262

TERMOS DE ABERTURA E ENCERRAMENTO

Sped

Entidade: BARUC UNIFORMES E CONFECCOES LTDA

Período da Escrituração: 01/01/2023 a 31/12/2023 CNPJ: 22.053.648/0001-69

Número de Ordem do Livro: 8

TERMO DE ABERTURA

Nome Empresarial	BARUC UNIFORMES E CONFECCOES LTDA
NIRE	32201801848
CNPJ	22.053.648/0001-69
Número de Ordem	8
Natureza do Livro	LIVRO DIARIO
Município	CACHOEIRO DE ITAPEMIRIM
Data do arquivamento dos atos constitutivos	13/05/2015
Data de arquivamento do ato de conversão de sociedade simples em sociedade empresária	
Data de encerramento do exercício social	31/12/2023
Quantidade total de linhas do arquivo digital	342

TERMO DE ENCERRAMENTO

Nome Empresarial	BARUC UNIFORMES E CONFECCOES LTDA
Natureza do Livro	LIVRO DIARIO
Número de ordem	8
Quantidade total de linhas do arquivo digital	342
Data de inicio	01/01/2023
Data de término	31/12/2023

203

MINISTÉRIO DA FAZENDA
SECRETARIA DA RECEITA FEDERAL DO BRASIL
SISTEMA PÚBLICO DE ESCRITURAÇÃO DIGITAL – Sped

Versão: 10.2.1

RECIBO DE ENTREGA DE ESCRITURAÇÃO CONTÁBIL DIGITAL

IDENTIFICAÇÃO DO TITULAR DA ESCRITURAÇÃO

NIRE	CNPJ
32201801848	22.053.648/0001-69

NOME EMPRESARIAL
BARUC UNIFORMES E CONFECCOES LTDA

IDENTIFICAÇÃO DA ESCRITURAÇÃO

FORMA DA ESCRITURAÇÃO CONTÁBIL
Livro Diário (Completo - sem escrituração Auxiliar)

PERÍODO DA ESCRITURAÇÃO
01/01/2023 a 31/12/2023

NATUREZA DO LIVRO
LIVRO DIARIO

NÚMERO DO LIVRO
8

IDENTIFICAÇÃO DO ARQUIVO (HASH)
E8.BD.B9.27.69.52.E0.8A.77.4C.98.7B.45.F2.77.6D.CE.67.4F.59

ESTE LIVRO FOI ASSINADO COM OS SEGUINTES CERTIFICADOS DIGITAIS:

QUALIFICAÇÃO DO SIGNATARIO	CPF/CNPJ	NOME	Nº SÉRIE DO CERTIFICADO	VALIDADE	RESPONSÁVEL LEGAL
Pessoa Jurídica	22053648000169	BARUC UNIFORMES E CONFECCOES LTDA:22053648000169	1347608108213480705	10/01/2024 a 09/01/2025	Sim
Contador	10624391710	LEONARDO LUNZ MENDES:10624391710	7988114260684985087	26/04/2024 a 26/04/2025	Não
Auditor Independente Responsável pelo Termo de Verificação para Fins de Substituição da ECD	10624391710	LEONARDO LUNZ MENDES:10624391710	7988114260684985087	26/04/2024 a 26/04/2025	-
Contador/Contabilista Responsável Pelo Termo de Verificação para Fins de Substituição da ECD	10624391710	LEONARDO LUNZ MENDES:10624391710	7988114260684985087	26/04/2024 a 26/04/2025	-

NÚMERO DO RECIBO:

E8.BD.B9.27.69.52.E0.8A.77.4C.98.7B.45.F2.77.6D.CE.67.4F.59-0

Escrituração recebida via Internet
pelo Agente Receptor SERPRO

em 03/09/2024 às 10:56:28

01.48.71.C9.46.5B.27.E7
BF.5D.59.04.B6.7D.58.DD

Considera-se autenticado o livro contábil a que se refere este recibo, dispensando-se a autenticação de que trata o art. 39 da Lei nº 8.934/1994. Este recibo comprova a autenticação.

BASE LEGAL: Decreto nº 1.800/1996, com a alteração do Decreto nº 8.683/2016, e arts. 39, 39-A, 39-B da Lei nº 8.934/1994 com a alteração da Lei Complementar nº 1247/2014.

DEMONSTRAÇÃO DE RESULTADO DO EXERCÍCIO

Entidade: BARUC UNIFORMES E CONFECCOES LTDA

Período da Escrituração: 01/01/2023 a 31/12/2023 CNPJ: 22.053.648/0001-69

Número de Ordem do Livro: 8

Período Selecionado: 01 de Janeiro de 2023 a 31 de Dezembro de 2023

Descrição	Nota	Saldo anterior	Saldo atual
(-) DESPESAS/RECEITAS OPERACIONAIS		R$ (0,00)	R$ (200,00)
(-) Despesas Administrativas		R$ (0,00)	R$ (200,00)
(-) RESULTADO DO PERIODO		R$ (0,00)	R$ (200,00)

Este documento é parte integrante de escrituração cuja autenticação se comprova pelo recibo de número E8.BD.B9.27.69.52.E0.8A.77.4C.98.7B.45.F2.77.6D.CE.67.4F.59-0, nos termos do Decreto nº 8.683/2016.

Este relatório foi gerado pelo Sistema Público de Escrituração Digital – Sped

Versão 10.2.1 do Visualizador

DEMONSTRAÇÃO DAS MUTAÇÕES DO PATRIMÔNIO LÍQUIDO

Sped Contábil

Entidade: BARUC UNIFORMES E CONFECCOES LTDA

Período da Escrituração: 01/01/2023 a 31/12/2023 CNP 22.053.648/0001-69 Número de Ordem do Livro: 8

Período Selecionado: 01 de Janeiro de 2023 a 31 de Dezembro de 2023

Código de Aglutinação das Contas de Patrimônio Líquido

Histórico	CAPITAL SUBSCRITO (R$)	LUCROS ACUMULADOS (R$)	RESULTADO DO EXERCICIO NO PERIODO (R$)	Total (R$)
Saldo Inicial em 01.01.2023	50.000,00	157.262,77	0,00	207.262,77
Debito -LUCROS ACUMULADOS		(-)200,00		(-)200,00
Credito-RESULTADO DO EXERCICIO NO PERIODO			200,00	200,00
Debito -RESULTADO DO EXERCICIO NO PERIODO			(-)200,00	(-)200,00
Saldo Final em 31.12.2023	50.000,00	157.062,77	0,00	207.062,77

Notas

Este documento é parte integrante de escrituração cuja autenticação se comprova pelo recibo de número E8.BD.B9.27.69.52.E0.8A.77.4C.98.7B.45.F2.77.6D.CE.67.4F.59-0, nos termos do Decreto nº 8.683/2016.

LIVRO DIÁRIO

Entidade: BARUC UNIFORMES E CONFECCOES LTDA

Período da Escrituração: 01/01/2023 a 31/12/2023 CNPJ: 22.053.648/0001-69 Número de Ordem do Livro: 8

Período Selecionado: 01 de janeiro de 2023 a 31 de dezembro de 2023

Data	Nº da Conta	Nome da Conta	Centro de Custo	Histórico	Nº do Lançamento	Valor	D/C
20/12/2023	1.1.01.01.00001	CAIXA		PAGO HONORARIOS CONTABEIS N/DATA	PAGTO120122023	R$ 200,00	C
20/12/2023	3.2.01.35.00035	HONORARIO CONTABIL		PAGO HONORARIOS CONTABEIS N/DATA	PAGTO120122023	R$ 200,00	D
31/12/2023	3.2.01.35.00035	HONORARIO CONTABIL		ENCERRAMENTO DO EXERCICIO	ENCERRAM131122023	R$ 200,00	C
31/12/2023	2.3.07.01.00001	RESULTADO DO EXERCICIO NO PERIODO		ENCERRAMENTO DO EXERCICIO	ENCERRAM131122023	R$ 200,00	D
31/12/2023	2.3.07.01.00001	RESULTADO DO EXERCICIO NO PERIODO		VR. QUE SE TRANSF. P/ CONTA DE LUCROS ACUMULADOS P/ ABSORVICAO DO PREJUIZO DO EXERCICIO N/DATA	ENCERRAM231122023	R$ 200,00	C
31/12/2023	2.3.06.01.00005	LUCROS ACUMULADOS		VR. QUE SE TRANSF. P/ CONTA DE LUCROS ACUMULADOS P/ ABSORVICAO DO PREJUIZO DO EXERCICIO N/DATA	ENCERRAM231122023	R$ 200,00	D

26

BARUC UNIFORMES E CONFECCOES LTDA

CNPJ: 22.053.648/0001-69

ÍNDICE FINANCEIRO

À
COMISSÃO DE LICITAÇÃO
PREFEITURA MUNICIPAL: BAURU/SP

A comprovação da boa situação financeira da empresa será demonstrada com base no último Balanço Patrimonial apresentado, a saber: Segue, abaixo, os índices contábeis resultantes de cálculos extraídos de informações Patrimoniais da empresa Baruc Uniformes e Confecções Ltda. inscrita no CNPJ: 22.053.648/0001-69, ano-calendário 2023,

AC: ATIVO CIRCULANTE:	R$	215.459,02
PC: PASSIVO CIRCULANTE:	R$	8.396,25
IF: IMOBILIZADO FINANCEIRO:	R$	-
IP: IMOBILIZADO PERMANENTE:	R$	-
RLP: REALIZÁVEL A LONGO PRAZO:	R$	-
PNC - PASSIVO NÃO CIRCULANTE	R$	-
AT: ATIVO TOTAL:	R$	215.459,02

PL	=	AC	+	RLP	+	IF	+	IP	-	PC	-	PNC
PL	=	215.459,02	+	0,00	+	0,00	+	0,00	-	8.396,25	-	0,00
PL	=	207.062,77										

c) ÍNDICE DE SOLVENCIA GERAL (ISG) > ou = 1,00 (um inteiro), sendo:

$$ISG = \frac{AT}{PC + PNC} = \frac{215.459,02}{8.396,25 + 0,00} = 25,66$$

Documento assinado digitalmente
gov.br LEONARDO LUNZ MENDES
Data: 11/11/2025 14:39:21-0300
Verifique em https://validar.iti.gov.br

Cachoeiro de Itapemirim / ES, 31 de dezembro de 2023

LEONARDO LUNZ MENDES
CPF: 106.243.917-10
CRC/ES 019126

BARUC UNIFORMES E CONFECCOES LTDA - ME
CNPJ: 22.053.648/0001-69

BALANÇO PATRIMONIAL

Entidade: BARUC UNIFORMES E CONFECCOES LTDA

Período da Escrituração: 01/01/2023 a 31/12/2023 CNPJ: 22.053.648/0001-69

Número de Ordem do Livro: 8

Período Selecionado: 01 de Janeiro de 2023 a 31 de Dezembro de 2023

Descrição	Nota	Saldo Inicial	Saldo Final
ATIVO		R$ 215.659,02	R$ 215.459,02
CIRCULANTE		R$ 215.659,02	R$ 215.459,02
DISPONIVEL		R$ 211.147,76	R$ 210.947,76
CAIXA		R$ 211.147,76	R$ 210.947,76
CAIXA		R$ 211.147,76	R$ 210.947,76
ESTOQUES		R$ 4.511,26	R$ 4.511,26
MATÉRIA PRIMA		R$ 4.511,26	R$ 4.511,26
PASSIVO		R$ 215.659,02	R$ 215.459,02
CIRCULANTE		R$ 8.396,25	R$ 8.396,25
OBRIGAÇÕES FISCAIS		R$ 8.396,25	R$ 8.396,25
SIMPLES NACIONAL A RECOLHER		R$ 8.396,25	R$ 8.396,25
PATRIMÔNIO LÍQUIDO		R$ 207.262,77	R$ 207.062,77
CAPITAL SOCIAL		R$ 50.000,00	R$ 50.000,00
CAPITAL SUBSCRITO		R$ 50.000,00	R$ 50.000,00
LUCROS / PREJUIZOS		R$ 157.262,77	R$ 157.062,77
LUCROS ACUMULADOS		R$ 157.262,77	R$ 157.062,77
RESULTADO DO EXERCICIO		R$ 0,00	R$ (0,00)

Este documento é parte integrante de escrituração cuja autenticação se comprova pelo recibo de número E8.BD.B9.27.69.52.E0.8A.77.4C.98.7B.45.F2.77.6D.CE.67.4F.59-0, nos termos do Decreto nº 8.683/2016.

Este relatório foi gerado pelo Sistema Público de Escrituração Digital – Sped

Versão 10.2.1 do Visualizador

209

TERMOS DE ABERTURA E ENCERRAMENTO

Sped

Entidade: BARUC UNIFORMES E CONFECCOES LTDA

Período da Escrituração: 01/01/2024 a 31/12/2024 CNPJ: 22.053.648/0001-69

Número de Ordem do Livro: 9

TERMO DE ABERTURA

Nome Empresarial	BARUC UNIFORMES E CONFECCOES LTDA
NIRE	32201801848
CNPJ	22.053.648/0001-69
Número de Ordem	9
Natureza do Livro	DIÁRIO
Município	CACHOEIRO DE ITAPEMIRIM
Data do arquivamento dos atos constitutivos	13/05/2015
Data de arquivamento do ato de conversão de sociedade simples em sociedade empresária	
Data de encerramento do exercício social	31/12/2024
Quantidade total de linhas do arquivo digital	951

TERMO DE ENCERRAMENTO

Nome Empresarial	BARUC UNIFORMES E CONFECCOES LTDA
Natureza do Livro	DIÁRIO
Número de ordem	9
Quantidade total de linhas do arquivo digital	951
Data de inicio	01/01/2024
Data de término	31/12/2024

Este documento é parte integrante de escrituração cuja autenticação se comprova pelo recibo de número E0.0D.93.3F.4A.89.FA.E2.12.F2.17.4D.20.F3.96.79.1D.B1.26.44-4, nos termos do Decreto nº 8.683/2016.

Este relatório foi gerado pelo Sistema Público de Escrituração Digital – Sped

Versão 10.3.3 do Visualizador

MINISTÉRIO DA FAZENDA
SECRETARIA DA RECEITA FEDERAL DO BRASIL
SISTEMA PÚBLICO DE ESCRITURAÇÃO DIGITAL – Sped Versão: 10.2.3

RECIBO DE ENTREGA DE ESCRITURAÇÃO CONTÁBIL DIGITAL

IDENTIFICAÇÃO DO TITULAR DA ESCRITURAÇÃO

NIRE	CNPJ
32201801848	22.053.648/0001-69

NOME EMPRESARIAL
BARUC UNIFORMES E CONFECCOES LTDA

IDENTIFICAÇÃO DA ESCRITURAÇÃO

FORMA DA ESCRITURAÇÃO CONTÁBIL	PERÍODO DA ESCRITURAÇÃO
Livro Diário (Completo - sem escrituração Auxiliar)	01/01/2024 a 31/12/2024
NATUREZA DO LIVRO	**NÚMERO DO LIVRO**
DIÁRIO	9

IDENTIFICAÇÃO DO ARQUIVO (HASH)
E0.0D.93.3F.4A.89.FA.E2.12.F2.17.4D.20.F3.96.79.1D B1 26.44

QUALIFICAÇÃO DO SIGNATARIO	CPF/CNPJ	NOME	Nº SÉRIE DO CERTIFICADO	VALIDADE	RESPONSÁVEL LEGAL
Contador	10624391710	LEONARDO LUNZ MENDES:10624391710	798811426068498508 7	26/04/2024 a 26/04/2025	Não
Pessoa Jurídica	22053648000169	BARUC UNIFORMES E CONFECCOES LTDA:22053648000169	696747572212476946 860822	14/01/2025 a 14/01/2026	Sim

NÚMERO DO RECIBO:
E0.0D.93.3F.4A.89.FA.E2.12.F2.17.4D.
20.F3.96.79.1D.B1.26.44-4

Escrituração recebida via Internet
pelo Agente Receptor SERPRO
em 25/02/2025 às 16:25:28

E7.81.70.C5.5A.CA.78.C8
B8.62.59.EC.80.C7.6B.01

Considera-se autenticado o livro contábil a que se refere este recibo, dispensando-se a autenticação de que trata o art. 39 da Lei nº 8.934/1994. Este recibo comprova a autenticação.

BASE LEGAL: Decreto nº 1.800/1996, com a alteração do Decreto nº 8.683/2016, e arts. 39, 39-A, 39-B da Lei nº 8.934/1994 com a alteração da Lei Complementar nº 1247/2014.

DEMONSTRAÇÃO DE RESULTADO DO EXERCÍCIO

Entidade: BARUC UNIFORMES E CONFECCOES LTDA

Período da Escrituração: 01/01/2024 a 31/12/2024 CNPJ: 22.053.648/0001-69

Número de Ordem do Livro: 9

Período Selecionado: 01 de janeiro de 2024 a 31 de dezembro de 2024

Descrição	Nota	Saldo anterior	Saldo atual
RECEITA OPERACIONAL BRUTA		R$ 0,00	R$ 37.880,15
VENDAS DE PRODUTOS		R$ 0,00	R$ 37.832,15
Vendas de Produtos		R$ 0,00	R$ 37.832,15
OUTRAS RECEITAS		R$ 0,00	R$ 48,00
Amostra Gratis		R$ 0,00	R$ 48,00
(-) (-) DEDUÇÕES DE VENDAS		R$ (0,00)	R$ (1.702,42)
(-) IMPOSTOS S/ VENDAS E SERVIÇOS		R$ (0,00)	R$ (1.702,42)
(-) Simples Nacional		R$ (0,00)	R$ (1.702,42)
(-) CUSTO DE VENDAS		R$ (0,00)	R$ (3.544,76)
(-) Custos dos Produtos Vendidos		R$ (0,00)	R$ (3.544,76)
(-) DESPESAS/RECEITAS OPERACIONAIS		R$ (200,00)	R$ (4.497,86)
(-) Despesas Administrativas		R$ (200,00)	R$ (3.056,86)
(-) Despesas Financeiras		R$ (0,00)	R$ (494,86)
(-) Despesas Comerciais		R$ (0,00)	R$ (946,13)
RESULTADO DO PERIODO		R$ (200,00)	R$ 28.135,12

Este documento é parte integrante de escrituração cuja autenticação se comprova pelo recibo de número E0.0D.93.3F.4A.89.FA.E2.12.F2.17.4D.20.F3.96.79.1D.B1.26.44-4, nos termos do Decreto nº 8.683/2016.

Este relatório foi gerado pelo Sistema Público de Escrituração Digital – Sped

Versão 10.2.3 do Visualizador

BARUC UNIFORMES E CONFECCOES LTDA
CNPJ: 22.053.648/0001-69
Demonstração de Lucros ou Prejuízos Acumulados de 01/01/2024 a 31/12/2024 Diário 09 Folha: 1

Descrição	Exercício Atual	Exercício Anterior
Saldo do Início do Período	**207.062,77**	**207.262,77**
Ajustes de Exercícios Anteriores:	-	-
Efeitos de mudança de critérios contabeis	-	-
Retificação de erros de exercícios anteriores	-	-
Resultado do Período	28.135,12	(200,00)
Lucro/Prejuízo do Exercício	28.135,12	(200,00)
Proposta da Administração do Lucro	0	0
Reserva de Capital		
Reservas de Lucro		
Distribuição de Lucros	0	0
Saldo atual	**235.197,89**	**207.062,77**

Sob as penas da lei, declaramos que as informações aqui contidas são verdadeiras e nos responsabilizamos por todas elas de acordo com a documentação que nos foi apresentada.

IZAIAS PEREIRA BARBOZA
SÓCIO EMPRESÁRIO
CPF: 135.530.657-45

LEONARDO LUNZ MENDES
Contador
CPF: 106.243.917-10

2/3

LIVRO DIÁRIO

Entidade: BARUC UNIFORMES E CONFECCOES LTDA

Período da Escrituração: 01/01/2024 a 31/12/2024 CNPJ: 22.053.648/0001-69 Número de Ordem do Livro: 9

Período Selecionado: 01 de janeiro de 2024 a 31 de dezembro de 2024

Data	Nº da Conta	Nome da Conta	Centro de Custo	Histórico	Nº do Lançamento	Valor	D/C
02/01/2024	2.1.09.01.00001	PARCELAMENTO SIMPLES NACIONAL		VR. QUE SE TRANSF. REF. PARCELAMENTO DO SIMPLES NACIONAL	PROV/PAGA902012024	R$ 8.396,25	C
02/01/2024	2.1.04.08.00008	SIMPLES NACIONAL A RECOLHER		VR. QUE SE TRANSF. REF. PARCELAMENTO DO SIMPLES NACIONAL	PROV/PAGA902012024	R$ 8.396,25	D
11/01/2024	1.1.01.01.00001	CAIXA		PAGO PARCELAMENTO DO SIMPLES NACIONAL REF. 01/2024	EXTRATO BA7211012024	R$ 2.474,22	C
11/01/2024	2.1.09.01.00001	PARCELAMENTO SIMPLES NACIONAL		PAGO PARCELAMENTO DO SIMPLES NACIONAL REF. 01/2024	EXTRATO BA7211012024	R$ 2.474,22	D
19/01/2024	1.1.01.01.00001	CAIXA		PAGO HONORARIO CONTABIL A LEONARDO LUNZ MENDES	EXTRATO BA6119012024	R$ 200,00	C
19/01/2024	3.2.01.35.00035	HONORARIO CONTABIL		PAGO HONORARIO CONTABIL A LEONARDO LUNZ MENDES	EXTRATO BA6119012024	R$ 200,00	D
20/02/2024	1.1.01.01.00001	CAIXA		PAGO HONORARIO CONTABIL A LEONARDO LUNZ MENDES	EXTRATO BA6220022024	R$ 200,00	C
20/02/2024	3.2.01.35.00035	HONORARIO CONTABIL		PAGO HONORARIO CONTABIL A LEONARDO LUNZ MENDES	EXTRATO BA6220022024	R$ 200,00	D
29/02/2024	1.1.01.01.00001	CAIXA		PAGO PARCELAMENTO DO SIMPLES NACIONAL REF. 02/2024	EXTRATO BA7329022024	R$ 312,37	C
29/02/2024	2.1.09.01.00001	PARCELAMENTO SIMPLES NACIONAL		PAGO PARCELAMENTO DO SIMPLES NACIONAL REF. 02/2024	EXTRATO BA7329022024	R$ 312,37	D
20/03/2024	1.1.01.01.00001	CAIXA		PAGO HONORARIO CONTABIL A LEONARDO LUNZ MENDES	EXTRATO BA6320032024	R$ 200,00	C
20/03/2024	3.2.01.35.00035	HONORARIO CONTABIL		PAGO HONORARIO CONTABIL A LEONARDO LUNZ MENDES	EXTRATO BA6320032024	R$ 200,00	D
28/03/2024	1.1.01.01.00001	CAIXA		PAGO PARCELAMENTO DO SIMPLES NACIONAL REF. 03/2024	EXTRATO BA7428032024	R$ 314,84	C
28/03/2024	2.1.09.01.00001	PARCELAMENTO SIMPLES NACIONAL		PAGO PARCELAMENTO DO SIMPLES NACIONAL REF. 03/2024	EXTRATO BA7428032024	R$ 314,84	D
19/04/2024	1.1.01.01.00001	CAIXA		PAGO HONORARIO CONTABIL A LEONARDO LUNZ MENDES	EXTRATO BA6419042024	R$ 200,00	C
19/04/2024	3.2.01.35.00035	HONORARIO CONTABIL		PAGO HONORARIO CONTABIL A LEONARDO LUNZ MENDES	EXTRATO BA6419042024	R$ 200,00	D
30/04/2024	1.1.01.01.00001	CAIXA		PAGO PARCELAMENTO DO SIMPLES NACIONAL REF. 04/2024	EXTRATO BA7530042024	R$ 317,41	C
30/04/2024	2.1.09.01.00001	PARCELAMENTO SIMPLES NACIONAL		PAGO PARCELAMENTO DO SIMPLES NACIONAL REF. 04/2024	EXTRATO BA7530042024	R$ 317,41	D
12/05/2024	4.1.01.01.00001	VENDA DE MERCADORIAS		VR VENDA CONF NF NR 106 MUNICIPIO DE CATANDUVAS	SAIDA202411 2052024	R$ 3.980,00	C
12/05/2024	1.1.02.00.00001	CLIENTES A RECEBER		VR VENDA CONF NF NR 106 MUNICIPIO DE CATANDUVAS	SAIDA202411 2052024	R$ 3.980,00	D

274

LIVRO DIÁRIO

Entidade: BARUC UNIFORMES E CONFECCOES LTDA

Período da Escrituração: 01/01/2024 a 31/12/2024 CNPJ: 22.053.648/0001-69 Número de Ordem do Livro: 9

Período Selecionado: 01 de janeiro de 2024 a 31 de dezembro de 2024

Data	Nº da Conta	Nome da Conta	Centro de Custo	Histórico	Nº do Lançamento	Valor	D/C
14/05/2024	4.1.01.01.00001	VENDA DE MERCADORIAS		VR VENDA CONF NF NR 109 MUNICIPIO DE CATANDUVAS	SAIDA2024214052024	R$ 298,50	C
14/05/2024	1.1.02.00.00001	CLIENTES A RECEBER		VR VENDA CONF NF NR 109 MUNICIPIO DE CATANDUVAS	SAIDA2024214052024	R$ 298,50	D
20/05/2024	1.1.01.01.00001	CAIXA		PAGO HONORARIO CONTABIL A LEONARDO LUNZ MENDES	EXTRATO BA6520052024	R$ 200,00	C
20/05/2024	3.2.01.35.00035	HONORARIO CONTABIL		PAGO HONORARIO CONTABIL A LEONARDO LUNZ MENDES	EXTRATO BA6520052024	R$ 200,00	D
31/05/2024	1.1.01.01.00001	CAIXA		PAGO PARCELAMENTO DO SIMPLES NACIONAL REF. 05/2024	EXTRATO BA7831052024	R$ 320,16	C
31/05/2024	2.1.09.01.00001	PARCELAMENTO SIMPLES NACIONAL		PAGO PARCELAMENTO DO SIMPLES NACIONAL REF. 05/2024	EXTRATO BA7831052024	R$ 320,16	D
31/05/2024	2.1.04.08.00008	SIMPLES NACIONAL A RECOLHER		VR. SIMPLES NACIONAL APURADO NMES	PROVIPAGA131052024	R$ 192,53	C
31/05/2024	4.2.01.06.00006	SIMPLES NACIONAL		VR. SIMPLES NACIONAL APURADO NMES	PROVIPAGA131052024	R$ 192,53	D
20/06/2024	1.1.01.01.00001	CAIXA		PAGO HONORARIO CONTABIL A LEONARDO LUNZ MENDES	EXTRATO BA6620062024	R$ 200,00	C
20/06/2024	3.2.01.35.00035	HONORARIO CONTABIL		PAGO HONORARIO CONTABIL A LEONARDO LUNZ MENDES	EXTRATO BA6620062024	R$ 200,00	D
20/06/2024	1.1.01.01.00001	CAIXA		PAGO SIMPLES NACIONAL REF. 05/2024	EXTRATO BA6920062024	R$ 192,53	C
20/06/2024	2.1.04.08.00008	SIMPLES NACIONAL A RECOLHER		PAGO SIMPLES NACIONAL REF. 05/2024	EXTRATO BA6920062024	R$ 192,53	D
01/07/2024	1.1.01.01.00001	CAIXA		VR. CTE CFE NF 595209 DE BRASPRESS TRANSPORTES URGENTES LTDA	ENTRAD2024101072024	R$ 88,09	C
01/07/2024	3.2.02.10.00000	FRETE		VR. CTE CFE NF 595209 DE BRASPRESS TRANSPORTES URGENTES LTDA	ENTRAD2024101072024	R$ 88,09	D
01/07/2024	1.1.01.01.00001	CAIXA		VR. CTE CFE NF 595226 DE BRASPRESS TRANSPORTES URGENTES LTDA	ENTRAD2024201072024	R$ 83,12	C
01/07/2024	3.2.02.10.00000	FRETE		VR. CTE CFE NF 595226 DE BRASPRESS TRANSPORTES URGENTES LTDA	ENTRAD2024201072024	R$ 83,12	D
01/07/2024	1.1.01.01.00001	CAIXA		VR. CTE CFE NF 595229 DE BRASPRESS TRANSPORTES URGENTES LTDA	ENTRAD2024301072024	R$ 71,87	C
01/07/2024	3.2.02.10.00000	FRETE		VR. CTE CFE NF 595229 DE BRASPRESS TRANSPORTES URGENTES LTDA	ENTRAD2024301072024	R$ 71,87	D
01/07/2024	4.1.01.01.00001	VENDA DE MERCADORIAS		VR VENDA CONF NF NR 108 COMANDO DA 1 BRIGADA DE CAVALARIA MECANIZADA	SAIDA2024401072024	R$ 1.421,25	C
01/07/2024	1.1.02.00.00001	CLIENTES A RECEBER		VR VENDA CONF NF NR 108 COMANDO DA 1 BRIGADA DE CAVALARIA MECANIZADA	SAIDA2024401072024	R$ 1.421,25	D
01/07/2024	4.1.01.01.00001	VENDA DE MERCADORIAS		VR VENDA CONF NF NR 110 19 GRUPO DE	SAIDA2024401072024	R$ 1.137,00	C

215

LIVRO DIÁRIO

Entidade: BARUC UNIFORMES E CONFECCOES LTDA

Período da Escrituração: 01/01/2024 a 31/12/2024 CNPJ: 22.053.648/0001-69 Número de Ordem do Livro: 9

Período Selecionado: 01 de janeiro de 2024 a 31 de dezembro de 2024

Data	Nº da Conta	Nome da Conta	Centro de Custo	Histórico	Nº do Lançamento	Valor	D/C
				ARTILHARIA DE CAMPANHA GRUPO BARAO DE BATOVY			
01/07/2024	1.1.02.00.00001	CLIENTES A RECEBER		VR VENDA CONF NF NR 1*0 19 GRUPO DE ARTILHARIA DE CAMPANHA GRUPO BARAO DE BATOVY	SAIDA202440172024	R$ 1,137,00	D
01/07/2024	4.1.01.01.00001	VENDA DE MERCADORIAS		VR VENDA CONF NF NR 1*1 9 BATALHAO LOGISTICO	SAIDA2024601372024	R$ 353,20	C
01/07/2024	1.1.02.00.00001	CLIENTES A RECEBER		VR VENDA CONF NF NR 1*1 9 BATALHAO LOGISTICO	SAIDA2024601372024	R$ 353,20	D
01/07/2024	4.1.01.01.00001	VENDA DE MERCADORIAS		VR VENDA CONF NF NR 1*2 HOSPITAL DE GUARNICAO DE SANTIAGO	SAIDA2024601372024	R$ 909,60	C
01/07/2024	1.1.02.00.00001	CLIENTES A RECEBER		VR VENDA CONF NF NR 1*2 HOSPITAL DE GUARNICAO DE SANTIAGO	SAIDA2024601372024	R$ 909,60	D
19/07/2024	1.1.01.01.00001	CAIXA		PAGO HONORARIO CONTABIL A LEONARDO LUNZ MENDES	EXTRATO BA6719072024	R$ 200,00	C
19/07/2024	3.2.01.35.00035	HONORARIO CONTABIL		PAGO HONORARIO CONTABIL A LEONARDO LUNZ MENDES	EXTRATO BA6719072024	R$ 200,00	D
22/07/2024	1.1.02.00.00001	CLIENTES A RECEBER		ORDEM BANC - HOSPITAL DE GUARNICAO	EXTRATO BA122072024	R$ 909,60	C
22/07/2024	1.1.01.02.00007	BANCO DO BRASIL		ORDEM BANC - HOSPITAL DE GUARNICAO	EXTRATO BA122072024	R$ 909,60	D
25/07/2024	2.1.01.00.00001	FORNECEDORES DIVERSOS		VR COMPRA CONF NF NR 9562 HAVANA TEXTIL LTDA ME	ENTRAD2024425072024	R$ 462,03	C
25/07/2024	1.1.10.03.00003	MATERIA PRIMA		VR COMPRA CONF NF NR 9562 HAVANA TEXTIL LTDA ME	ENTRAD2024425072024	R$ 462,03	D
25/07/2024	1.1.02.00.00001	CLIENTES A RECEBER		ORDEM BANC - COMANDO 1 BRIGADA DE	EXTRATO BA225072024	R$ 1.421,25	C
25/07/2024	1.1.01.02.00007	BANCO DO BRASIL		ORDEM BANC - COMANDO 1 BRIGADA DE	EXTRATO BA225072024	R$ 1.421,25	D
31/07/2024	1.1.01.01.00001	CAIXA		PAGO PARCELAMENTO DO SIMPLES NACIONAL REF. 06/2024	EXTRATO BA773107 2024	R$ 325,17	C
31/07/2024	2.1.09.01.00001	PARCELAMENTO SIMPLES NACIONAL		PAGO PARCELAMENTO DO SIMPLES NACIONAL REF. 06/2024	EXTRATO BA773107 2024	R$ 325,17	D
31/07/2024	1.1.01.01.00001	CAIXA		PAGO PARCELAMENTO DO SIMPLES NACIONAL REF. 07/2024	EXTRATO BA7631 072024	R$ 325,17	C
31/07/2024	2.1.09.01.00001	PARCELAMENTO SIMPLES NACIONAL		PAGO PARCELAMENTO DO SIMPLES NACIONAL REF. 07/2024	EXTRATO BA7631072024	R$ 325,17	D
31/07/2024	2.1.04.08.00006	SIMPLES NACIONAL A RECOLHER		VR. SIMPLES NACIONAL APURADO N/MES	PROVPAGA231072024	R$ 169,70	C
31/07/2024	4.2.01.06.00006	SIMPLES NACIONAL		VR. SIMPLES NACIONAL APURADO N/MES	PROVPAGA231072024	R$ 169,70	D
02/08/2024	2.1.01.00.00001	FORNECEDORES DIVERSOS		VR COMPRA CONF NF NR 300209 PIACAO A. PINA LTDA	ENTRAD2024802082024	R$ 3.219,14	C

2.1G

LIVRO DIÁRIO

Entidade: BARUC UNIFORMES E CONFECCOES LTDA

Período da Escrituração: 01/01/2024 a 31/12/2024 CNPJ: 22.053.648/0001-69 Número de Ordem do Livro: 9

Período Selecionado: 01 de janeiro de 2024 a 31 de dezembro de 2024

Data	Nº da Conta	Nome da Conta	Centro de Custo	Histórico	Nº do Lançamento	Valor	D/C
02/08/2024	1.1.10.03.00003	MATÉRIA PRIMA		VR COMPRA CONF NF NR 300208 FIACAO ALPINA LTDA	ENTRAD202408020822	R$ 3.219,44	D
05/08/2024	1.1.01.01.00001	CAIXA		VR. CTE CFE NF 3026735 DE BRASPRESS TRANSPORTES URGENTES LTDA	ENTRAD202408050824	R$ 188,75	C
05/08/2024	3.2.02.10.00000	FRETE		VR. CTE CFE NF 3026735 DE BRASPRESS TRANSPORTES URGENTES LTDA	ENTRAD202408050824	R$ 188,75	D
05/08/2024	1.1.01.02.00007	BANCO DO BRASIL		SAQUE CONF. EXTRATO BANCARIO	EXTRATO BA205082024	R$ 100,00	C
05/08/2024	1.1.01.01.00001	CAIXA		SAQUE CONF. EXTRATO BANCARIO	EXTRATO BA205082024	R$ 100,00	D
05/08/2024	1.1.01.02.00007	BANCO DO BRASIL		TARIFA PACOTE DE SERVICOS	EXTRATO BA405082024	R$ 97,00	C
05/08/2024	3.2.03.02.00002	DESPESAS BANCÁRIAS		TARIFA PACOTE DE SERVICOS	EXTRATO BA405082024	R$ 97,00	D
05/08/2024	1.1.01.02.00007	BANCO DO BRASIL		SAQUE CONF. EXTRATO BANCARIO	EXTRATO BA506082024	R$ 688,50	C
05/08/2024	1.1.01.01.00001	CAIXA		SAQUE CONF. EXTRATO BANCARIO	EXTRATO BA506082024	R$ 688,50	D
06/08/2024	1.1.01.02.00007	BANCO DO BRASIL		SAQUE CONF. EXTRATO BANCARIO	EXTRATO BA606082024	R$ 76,00	C
06/08/2024	1.1.01.01.00001	CAIXA		SAQUE CONF. EXTRATO BANCARIO	EXTRATO BA606082024	R$ 76,00	D
06/08/2024	1.1.01.02.00007	BANCO DO BRASIL		SAQUE CONF. EXTRATO BANCARIO	EXTRATO BA706082024	R$ 244,80	C
06/08/2024	1.1.01.01.00001	CAIXA		SAQUE CONF. EXTRATO BANCARIO	EXTRATO BA706082024	R$ 244,80	D
06/08/2024	4.1.01.01.00001	VENDA DE MERCADORIAS		VR VENDA CONF NF NR 113 MUNICIPIO DE BARRA BONITA	SAIDA202408060824	R$ 569,10	C
06/08/2024	1.1.02.00.00001	CLIENTES A RECEBER		VR VENDA CONF NF NR 113 MUNICIPIO DE BARRA BONITA	SAIDA202408060824	R$ 569,10	D
06/08/2024	4.1.01.01.00001	VENDA DE MERCADORIAS		VR VENDA CONF NF NR 114 MUNICIPIO DE SANTA ROSA - PREFEITURA MUNICIPAL DE SANTA ROSA	SAIDA202408060824	R$ 995,00	C
06/08/2024	1.1.02.00.00001	CLIENTES A RECEBER		VR VENDA CONF NF NR 114 MUNICIPIO DE SANTA ROSA - PREFEITURA MUNICIPAL DE SANTA ROSA	SAIDA202408060824	R$ 995,00	D
07/08/2024	1.1.01.01.00001	CAIXA		VR. CTE CFE NF 599895 DE BRASPRESS TRANSPORTES URGENTES LTDA	ENTRAD202408070824	R$ 55,84	C
07/08/2024	3.2.02.10.00000	FRETE		VR. CTE CFE NF 599895 DE BRASPRESS TRANSPORTES URGENTES LTDA	ENTRAD202408070824	R$ 55,84	D
07/08/2024	1.1.01.01.00001	CAIXA		VR. CTE CFE NF 599897 DE BRASPRESS TRANSPORTES URGENTES LTDA	ENTRAD202408070824	R$ 45,16	C
07/08/2024	3.2.02.10.00000	FRETE		VR. CTE CFE NF 599897 DE BRASPRESS TRANSPORTES URGENTES LTDA	ENTRAD202408070824	R$ 45,16	D
09/08/2024	2.1.01.02.00001	FORNECEDORES DIVERSOS		VR. CTE CFE NF 600289 DE BRASPRESS TRANSPORTES URGENTES LTDA	ENTRAD202408090824	R$ 169,25	C

LIVRO DIÁRIO

Entidade: BARUC UNIFORMES E CONFECCOES LTDA

Período da Escrituração: 01/01/2024 a 31/12/2024 CNPJ: 22.053.648/0001-63 Número do Ordem do Livro: 9

Período Selecionado: 01 de janeiro de 2024 a 31 de dezembro de 2024

Data	Nº da Conta	Nome da Conta	Centro de Custo	Histórico	Nº do Lançamento	Valor	D/C
09/08/2024	3.2.02.10.00000	FRETE		VR. CTE CFE NF 620269 DE BRASPRESS TRANSPORTES URGENTES LTDA	ENTRAD202409082024	R$ 169,25	D
09/08/2024	1.1.02.00.00001	CLIENTES A RECEBER		ORDEM BANC - BATALHAO LOGISTICO	EXTRATO BA809082024	R$ 303,25	C
09/08/2024	1.1.01.02.00007	BANCO DO BRASIL		ORDEM BANC - BATALHAO LOGISTICO	EXTRATO BA809082024	R$ 303,25	D
09/08/2024	4.1.01.01.00001	VENDA DE MERCADORIAS		VR VENDA CONF NF NR 116 MUNICIPIO DE CATANDUVAS	SAIDA202410908 2024	R$ 4.676,50	C
09/08/2024	1.1.02.00.00001	CLIENTES A RECEBER		VR VENDA CONF NF NR 116 MUNICIPIO DE CATANDUVAS	SAIDA202410908 2024	R$ 4.676,50	D
09/08/2024	4.1.01.01.00001	VENDA DE MERCADORIAS		VR VENDA CONF NF NR 115 MUNICIPIO DE CATANDUVAS	SAIDA202409082024	R$ 6.965,00	C
09/08/2024	1.1.02.00.00001	CLIENTES A RECEBER		VR VENDA CONF NF NR 115 MUNICIPIO DE CATANDUVAS	SAIDA202409082024	R$ 6.965,00	D
12/08/2024	4.1.01.01.00001	VENDA DE MERCADORIAS		VR VENDA CONF NF NR 117 MUNICIPIO DE CATANDUVAS	SAIDA202411 12082024	R$ 3.580,00	C
12/08/2024	1.1.02.00.00001	CLIENTES A RECEBER		VR VENDA CONF NF NR 117 MUNICIPIO DE CATANDUVAS	SAIDA202411 12082024	R$ 3.580,00	D
15/08/2024	1.1.01.02.00007	BANCO DO BRASIL		SAQUE CONF. EXTRATO BANCARIO	EXTRATO BA815082024	R$ 314,40	C
15/08/2024	1.1.01.01.00001	CAIXA		SAQUE CONF. EXTRATO BANCARIO	EXTRATO BA815082024	R$ 314,40	D
19/08/2024	4.5.01.00.00001	AMOSTRA GRATIS		VR COMPRA CONF NF NR 163534 FIACAO ALPINA LTDA	ENTRAD202411509202 4	R$ 48,00	C
19/08/2024	1.1.10.03.00003	MATÉRIA PRIMA		VR COMPRA CONF NF NR 163534 FIACAO ALPINA LTDA	ENTRAD202411509202 4	R$ 48,00	D
19/08/2024	1.1.01.02.00007	BANCO DO BRASIL		SAQUE CONF. EXTRATO BANCARIO	EXTRATO BA1015082024	R$ 522,50	C
19/08/2024	1.1.01.01.00001	CAIXA		SAQUE CONF. EXTRATO BANCARIO	EXTRATO BA1015082024	R$ 522,50	D
20/08/2024	1.1.01.02.00007	BANCO DO BRASIL		PAGO SIMPLES NACIONAL REF. 07/2024	EXTRATO BA1220082024	R$ 189,70	C
20/08/2024	2.1.04.08.00006	SIMPLES NACIONAL A RECOLHER		PAGO SIMPLES NACIONAL REF. 07/2024	EXTRATO BA1220082024	R$ 189,70	D
20/08/2024	1.1.01.02.00007	BANCO DO BRASIL		PAGO P.M. DE CACHOEIRO DE ITAPEMIRIM	EXTRATO BA1220082024	R$ 212,91	C
20/08/2024	3.2.01.31.00031	IMPOSTOS E TAXAS MUNICIPAIS		PAGO P.M. DE CACHOEIRO DE ITAPEMIRIM	EXTRATO BA1220082024	R$ 212,91	D
20/08/2024	1.1.01.01.00001	CAIXA		PAGO HONORARIO CONTABIL A LEONARDO LUNZ MENDES	EXTRATO BA6920082024	R$ 200,00	C
20/08/2024	3.2.01.35.00035	HONORARIO CONTABIL		PAGO HONORARIO CONTABIL A LEONARDO LUNZ MENDES	EXTRATO BA6920082024	R$ 200,00	D

278

LIVRO DIÁRIO

Entidade: BARUC UNIFORMES E CONFECCOES LTDA

Período da Escrituração: 01/01/2024 a 31/12/2024 CNPJ: 22.053.646/0001-69 Número de Ordem do Livro: 9

Período Selecionado: 01 de janeiro de 2024 a 31 de dezembro de 2024

Data	Nº da Conta	Nome da Conta	Centro de Custo	Histórico	Nº do Lançamento	Valor	D/C
26/08/2024	2.1.01.00.00001	FORNECEDORES DIVERSOS		VR COMPRA CONF NF NR 257047 TEXMALHA COMERCIO DE TECIDOS LTDA EPP	ENTRAD20241126082024	R$ 56,13	C
26/08/2024	1.1.10.03.00003	MATÉRIA PRIMA		VR COMPRA CONF NF NR 257047 TEXMALHA COMERCIO DE TECIDOS LTDA EPP	ENTRAD20241126082024	R$ 56,13	D
26/08/2024	1.1.01.02.00007	BANCO DO BRASIL		PIX ENVIADO - TEXMALHA	EXTRATO BA1326082024	R$ 53,68	C
26/08/2024	2.1.01.00.00001	FORNECEDORES DIVERSOS		PIX ENVIADO - TEXMALHA	EXTRATO BA1326082024	R$ 53,68	D
26/08/2024	1.1.01.02.00007	BANCO DO BRASIL		PIX ENVIADO - TEXMALHA	EXTRATO BA1426082024	R$ 2,44	C
26/08/2024	2.1.01.00.00001	FORNECEDORES DIVERSOS		PIX ENVIADO - TEXMALHA	EXTRATO BA1426082024	R$ 2,44	D
27/08/2024	4.1.01.01.00001	VENDA DE MERCADORIAS		VR VENDA CONF NF NR 118 FUNDACAO PARA A CONSERVACAO E A PRODUCAO FLORESTAL DO ESTADO	SAIDA20241227082024	R$ 3.750,00	C
27/08/2024	1.1.02.00.00001	CLIENTES A RECEBER		VR VENDA CONF NF NR 118 FUNDACAO PARA A CONSERVACAO E A PRODUCAO FLORESTAL DO ESTADO	SAIDA20241227082024	R$ 3.750,00	D
28/08/2024	1.1.02.00.00001	CLIENTES A RECEBER		PIX RECEBIDO - DEBORA SILVA P	EXTRATO BA1528082024	R$ 100,00	C
28/08/2024	1.1.01.02.00007	BANCO DO BRASIL		PIX RECEBIDO - DEBORA SILVA P	EXTRATO BA1528082024	R$ 100,00	D
28/08/2024	1.1.01.02.00007	BANCO DO BRASIL		SAQUE CONF. EXTRATO BANCARIO	EXTRATO BA1528082024	R$ 300,00	C
28/08/2024	1.1.01.01.00001	CAIXA		SAQUE CONF. EXTRATO BANCARIO	EXTRATO BA1528082024	R$ 300,00	D
29/08/2024	2.1.01.00.00001	FORNECEDORES DIVERSOS		VR. CTE CFE NF 602644 DE BRASPRESS TRANSPORTES URGENTES LTDA	ENTRAD20241229082024	R$ 104,58	C
29/08/2024	3.2.02.10.00000	FRETE		VR. CTE CFE NF 602644 DE BRASPRESS TRANSPORTES URGENTES LTDA	ENTRAD20241229082024	R$ 104,58	D
31/08/2024	2.1.04.08.00008	SIMPLES NACIONAL A RECOLHER		VR. SIMPLES NACIONAL APURADO NMES	PROVPAGA31082024	R$ 939,84	C
31/08/2024	4.2.01.08.00006	SIMPLES NACIONAL		VR. SIMPLES NACIONAL APURADO NMES	PROVPAGA31082024	R$ 939,84	D
03/09/2024	1.1.02.00.00001	CLIENTES A RECEBER		TRANSFERENCIA RECEBIDA - CATANDUVASBL PSB FNAS	EXTRATO BA1703082024	R$ 6.565,00	C
03/09/2024	1.1.01.02.00007	BANCO DO BRASIL		TRANSFERENCIA RECEBIDA - CATANDUVASBL PSB FNAS	EXTRATO BA1703082024	R$ 6.565,00	D
03/09/2024	1.1.02.00.00001	CLIENTES A RECEBER		TRANSFERENCIA RECEBIDA - CATANDUVASBL MAC FNAS	EXTRATO BA1803082024	R$ 3.980,00	C

Entidade: BARUC UNIFORMES E CONFECÇÕES LTDA

Período da Escrituração: 01/01/2024 a 31/12/2024 CNPJ: 22.053.648/0001-69 Número de Ordem do Livro: 9

Período Selecionado: 01 de janeiro de 2024 a 31 de dezembro de 2024

Data	Nº da Conta	Nome da Conta	Centro de Custo	Histórico	Nº do Lançamento	Valor	D/C
03/09/2024	1.1.01.02.00007	BANCO DO BRASIL		TRANSFERENCIA RECEBIDA - CATANDUVASBL MACHINAS	EXTRATO BA1803092024	R$ 3.960,00	D
03/09/2024	1.1.02.00.00001	CLIENTES A RECEBER		TRANSF. RECEBIDA - PAS - PISO UNICO	EXTRATO BA7103092024	R$ 4.975,00	C
03/09/2024	1.1.01.02.00007	BANCO DO BRASIL		TRANSF. RECEBIDA - PAS - PISO UNICO	EXTRATO BA7103092024	R$ 4.975,00	D
06/09/2024	1.1.01.02.00007	BANCO DO BRASIL		SAQUE CONF. EXTRATO BANCARIO	EXTRATO BA2009092024	R$ 2.030,00	C
06/09/2024	1.1.01.01.00001	CAIXA		SAQUE CONF. EXTRATO BANCARIO	EXTRATO BA2009092024	R$ 2.030,00	D
10/09/2024	1.1.01.02.00007	BANCO DO BRASIL		PAGAMENTO DE BOLETO - BRASPRESS TRANSPORTES URGENTES	EXTRATO BA2110092024	R$ 181,79	C
10/09/2024	2.1.01.00.00001	FORNECEDORES DIVERSOS		PAGAMENTO DE BOLETO - BRASPRESS TRANSPORTES URGENTES	EXTRATO BA2110092024	R$ 181,79	D
12/09/2024	1.1.01.02.00007	BANCO DO BRASIL		TARIFA PACOTE DE SERVICOS	EXTRATO BA2212092024	R$ 97,00	C
12/09/2024	3.2.03.02.00002	DESPESAS BANCARIAS		TARIFA PACOTE DE SERVICOS	EXTRATO BA2212092024	R$ 97,00	D
13/09/2024	4.1.01.01.00001	VENDA DE MERCADORIAS		VR VENDA CONF NF NR 118 120 BATALHAO DE INFANTARIA	SAIDA202413092024	R$ 1.895,00	C
13/09/2024	1.1.02.00.00001	CLIENTES A RECEBER		VR VENDA CONF NF NR 118 120 BATALHAO DE INFANTARIA	SAIDA202413092024	R$ 1.895,00	D
17/09/2024	1.1.01.02.00007	BANCO DO BRASIL		P X ENVIADO - LEONARDO LUNZ MENDES	EXTRATO BA2317092024	R$ 200,00	C
17/09/2024	3.2.01.25.00035	HONORARIO CONTABIL		P X ENVIADO - LEONARDO LUNZ MENDES	EXTRATO BA2317092024	R$ 200,00	D
17/09/2024	1.1.01.02.00007	BANCO DO BRASIL		PAGAMENTO DE BOLETO - URBANO INSTDE PAGA SA	EXTRATO BA2417092024	R$ 104,59	C
17/09/2024	2.1.01.00.00001	FORNECEDORES DIVERSOS		PAGAMENTO DE BOLETO - URBANO INSTDE PAGA SA	EXTRATO BA2417092024	R$ 104,59	D
18/09/2024	1.1.01.02.00007	BANCO DO BRASIL		SAQUE CONF. EXTRATO BANCARIO	EXTRATO BA2518092024	R$ 440,00	C
18/09/2024	1.1.01.01.00001	CAIXA		SAQUE CONF. EXTRATO BANCARIO	EXTRATO BA2518092024	R$ 440,00	D
18/09/2024	1.1.01.02.00007	BANCO DO BRASIL		SAQUE CONF. EXTRATO BANCARIO	EXTRATO BA2618092024	R$ 30,00	C
18/09/2024	1.1.01.01.00001	CAIXA		SAQUE CONF. EXTRATO BANCARIO	EXTRATO BA2618092024	R$ 30,00	D
19/09/2024	1.1.01.02.00007	BANCO DO BRASIL		PAGO PARCELAMENTO DO SIMPLES NACIONAL REF. 09/2024	EXTRATO BA2719092024	R$ 330,68	C

LIVRO DIÁRIO

Entidade: BARUC UNIFORMES E CONFECCOES LTDA

Período da Escrituração: 01/01/2024 a 31/12/2024 CNPJ: 22.053.648/0001-69 Número de Ordem do Livro: 9

Período Selecionado: 01 de janeiro de 2024 a 31 de dezembro de 2024

Data	Nº da Conta	Nome da Conta	Centro de Custo	Histórico	Nº do Lançamento	Valor	D/C
19/09/2024	2.1.09.01.00001	PARCELAMENTO SIMPLES NACIONAL		PAGO PARCELAMENTO DO SIMPLES NACIONAL REF. 08/2024	EXTRATO BA2819092024	R$ 330,56	D
19/09/2024	1.1.01.02.00007	BANCO DO BRASIL		PAGO PARCELAMENTO DO SIMPLES NACIONAL REF. 08/2024	EXTRATO BA2819092024	R$ 330,56	C
19/09/2024	2.1.09.01.00001	PARCELAMENTO SIMPLES NACIONAL		PAGO PARCELAMENTO DO SIMPLES NACIONAL REF. 08/2024	EXTRATO BA2819092024	R$ 330,56	D
19/09/2024	1.1.01.02.00007	BANCO DO BRASIL		PAGO SIMPLES NACIONAL REF. 08/2024	EXTRATO BA2919092024	R$ 939,84	C
19/09/2024	2.1.04.08.00008	SIMPLES NACIONAL A RECOLHER		PAGO SIMPLES NACIONAL REF. 08/2024	EXTRATO BA2919092024	R$ 939,84	D
25/09/2024	1.1.01.02.00007	BANCO DO BRASIL		SAQUE CONF. EXTRATO BANCARIO	EXTRATO BA3025092024	R$ 145,00	C
25/09/2024	1.1.01.01.00001	CAIXA		SAQUE CONF. EXTRATO BANCARIO	EXTRATO BA3025092024	R$ 145,00	D
27/09/2024	1.1.01.01.00001	CAIXA		VR. CTE CFE NF 606459 DE BRASPRESS TRANSPORTES URGENTES LTDA	ENTRAD20241327092024	R$ 92,34	C
27/09/2024	3.2.02.10.00003	FRETE		VR. CTE CFE NF 606459 DE BRASPRESS TRANSPORTES URGENTES LTDA	ENTRAD20241327092024	R$ 92,34	D
27/09/2024	4.1.01.01.00001	VENDA DE MERCADORIAS		VR VENDA CONF NF NR 120 MUNICIPIO DE SOIDERE	SAIDA20241427092024	R$ 2.300,00	C
27/09/2024	1.1.02.03.00001	CLIENTES A RECEBER		VR VENDA CONF NF NR 120 MUNICIPIO DE SOIDERE	SAIDA20241427092024	R$ 2.300,00	D
30/09/2024	2.1.04.08.00008	SIMPLES NACIONAL A RECOLHER		VR. SIMPLES NACIONAL APURADO NMES	PROVPAGA430092024	R$ 186,78	C
30/09/2024	4.2.01.08.00008	SIMPLES NACIONAL		VR. SIMPLES NACIONAL APURADO NMES	PROVPAGA430092024	R$ 186,78	D
01/10/2024	4.1.01.01.00001	VENDA DE MERCADORIAS		VR VENDA CONF NF NR 121 22 GRUPO DE ARTILHARIA DE CAMPANHA AUTOPROPULSADO	SAIDA20241501102024	R$ 1.995,00	C
01/10/2024	1.1.02.03.00001	CLIENTES A RECEBER		VR VENDA CONF NF NR 121 22 GRUPO DE ARTILHARIA DE CAMPANHA AUTOPROPULSADO	SAIDA20241501102024	R$ 1.995,00	D
03/10/2024	1.1.02.03.00001	CLIENTES A RECEBER		ORDEM BANCARIA - SEC DA FAZENDA E P.	EXTRATO BA3103102024	R$ 3.700,00	C
03/10/2024	1.1.01.02.00007	BANCO DO BRASIL		ORDEM BANCARIA - SEC DA FAZENDA E P.	EXTRATO BA3103102024	R$ 3.700,00	D
08/10/2024	1.1.01.02.00007	BANCO DO BRASIL		SAQUE CONF. EXTRATO BANCARIO	EXTRATO BA3208102024	R$ 472,00	C
08/10/2024	1.1.01.01.00001	CAIXA		SAQUE CONF. EXTRATO BANCARIO	EXTRATO BA3208102024	R$ 472,00	D
14/10/2024	1.1.01.02.00007	BANCO DO BRASIL		TARIFA PACOTE DE SERVICOS	EXTRATO	R$ 67,00	C

LIVRO DIÁRIO

Entidade: BARUC UNIFORMES E CONFECCOES LTDA

Período da Escrituração: 01/01/2024 a 31/12/2024 CNPJ: 22.053.648/0001-69 Número de Ordem do Livro: 9

Período Selecionado: 01 de janeiro de 2024 a 31 de dezembro de 2024

Data	Nº da Conta	Nome da Conta	Centro de Custo	Histórico	Nº do Lançamento	Valor	D/C
					BA33114102024		
14/10/2024	3.2.03.02.00002	DESPESAS BANCÁRIAS		TARIFA PACOTE DE SERVIÇOS	EXTRATO BA33114102024	R$ 97,00	D
15/10/2024	1.1.02.03.00001	CLIENTES A RECEBER		ORDEM BANC- BATALHAO DE INFANT	EXTRATO BA34151102024	R$ 1.895,00	C
15/10/2024	1.1.01.02.00007	BANCO DO BRASIL		ORDEM BANC- BATALHAO DE INFANT	EXTRATO BA34151102024	R$ 1.895,00	D
18/10/2024	1.1.02.03.00001	CLIENTES A RECEBER		TRANSFERENCIA RECEBIDA - GOIDERE P CULTURA E DESE	EXTRATO BA35161102024	R$ 2.300,00	C
18/10/2024	1.1.01.02.00007	BANCO DO BRASIL		TRANSFERENCIA RECEBIDA - GOIDERE P CULTURA E DESE	EXTRATO BA35161102024	R$ 2.300,00	D
18/10/2024	1.1.01.02.00007	BANCO DO BRASIL		PIX ENVIADO - LEONARDO LUNZ MENDES	EXTRATO BA36181102024	R$ 200,00	C
18/10/2024	3.2.01.35.00035	HONORARIO CONTABIL		PIX ENVIADO - LEONARDO LUNZ MENDES	EXTRATO BA36181102024	R$ 200,00	D
21/10/2024	1.1.01.02.00007	BANCO DO BRASIL		SAQUE CONF. EXTRATO BANCARIO	EXTRATO BA37211102024	R$ 1.800,00	C
21/10/2024	1.1.01.01.00001	CAIXA		SAQUE CONF. EXTRATO BANCARIO	EXTRATO BA37211102024	R$ 1.800,00	D
21/10/2024	1.1.01.02.00007	BANCO DO BRASIL		PAGO SIMPLES NACIONAL REF. 09/2024	EXTRATO BA38211102024	R$ 189,79	C
21/10/2024	2.1.04.08.00008	SIMPLES NACIONAL A RECOLHER		PAGO SIMPLES NACIONAL REF. 09/2024	EXTRATO BA38211102024	R$ 189,79	D
21/10/2024	1.1.01.02.00007	BANCO DO BRASIL		PAGAMENTO DE BOLETO - URBANO INSTDE PAGA SA	EXTRATO BA39211102024	R$ 95,36	C
21/10/2024	2.1.01.00.00001	FORNECEDORES DIVERSOS		PAGAMENTO DE BOLETO - URBANO INSTDE PAGA SA	EXTRATO BA39211102024	R$ 95,36	D
25/10/2024	1.1.01.02.00007	BANCO DO BRASIL		SAQUE CONF. EXTRATO BANCARIO	EXTRATO BA40251102024	R$ 2.000,00	C
25/10/2024	1.1.01.01.00001	CAIXA		SAQUE CONF. EXTRATO BANCARIO	EXTRATO BA40251102024	R$ 2.000,00	D
31/10/2024	1.1.01.02.00007	BANCO DO BRASIL		PAGO PARCELAMENTO DO SIMPLES NACIONAL REF. 10/2024	EXTRATO BA41311102024	R$ 353,27	C
31/10/2024	2.1.05.01.00001	PARCELAMENTO SIMPLES NACIONAL		PAGO PARCELAMENTO DO SIMPLES NACIONAL REF. 10/2024	EXTRATO BA41311102024	R$ 353,27	D
31/10/2024	2.1.04.08.00008	SIMPLES NACIONAL A RECOLHER		VR. SIMPLES NACIONAL APURADO NMES	PROVPAGA531102024	R$ 95,26	C
31/10/2024	4.2.01.06.00006	SIMPLES NACIONAL		VR. SIMPLES NACIONAL APURADO NMES	PROVPAGA531102024	R$ 95,26	D
01/11/2024	1.1.01.02.00007	BANCO DO BRASIL		SAQUE CONF. EXTRATO BANCARIO	EXTRATO BA42011102024	R$ 220,00	C

282

LIVRO DIÁRIO

Entidade: BARUC UNIFORMES E CONFECCOES LTDA

Período da Escrituração: 01/01/2024 a 31/12/2024 CNPJ: 22.053.648/0001-69 Número de Ordem do Livro: 9

Período Selecionado: 01 de janeiro de 2024 a 31 de dezembro de 2024

Data	Nº da Conta	Nome da Conta	Centro de Custo	Histórico	Nº do Lançamento	Valor	D/C
01/11/2024	1.1.01.01.00001	CAIXA		SAQUE CONF. EXTRATO BANCARIO	EXTRATO BA420111/2024	R$ 220,00	D
06/11/2024	1.1.02.00.00001	CLIENTES A RECEBER		ORDEM BANC - GRUPO DE ARTILHARIA	EXTRATO BA430611/2024	R$ 1.885,20	C
06/11/2024	1.1.01.02.00007	BANCO DO BRASIL		ORDEM BANC - GRUPO DE ARTILHARIA	EXTRATO BA430611/2024	R$ 1.885,20	D
06/11/2024	1.1.01.02.00007	BANCO DO BRASIL		PAGO P.M. DE CACHOEIRO DE ITAPEMIRIM	EXTRATO BA440611/2024	R$ 443,65	C
06/11/2024	3.2.01.31.00031	IMPOSTOS E TAXAS MUNICIPAIS		PAGO P.M. DE CACHOEIRO DE ITAPEMIRIM	EXTRATO BA440611/2024	R$ 443,65	D
12/11/2024	1.1.01.02.00007	BANCO DO BRASIL		TARIFA PACOTE DE SERVICOS	EXTRATO BA451211/2024	R$ 97,00	C
12/11/2024	3.2.03.02.00002	DESPESAS BANCARIAS		TARIFA PACOTE DE SERVICOS	EXTRATO BA451211/2024	R$ 97,00	D
14/11/2024	4.1.01.01.00001	VENDA DE MERCADORIAS		VR VENDA CONF NF NR 122 MUNICIPIO DE VALENHOS	SAIDA20241614112024	R$ 1.782,00	C
14/11/2024	1.1.02.00.00001	CLIENTES A RECEBER		VR VENDA CONF NF NR 122 MUNICIPIO DE VALENHOS	SAIDA20241614112024	R$ 1.782,00	D
15/11/2024	1.1.01.02.00007	BANCO DO BRASIL		PIX ENVIADO - LEONARDO LUNZ MENDES	EXTRATO BA461511/2024	R$ 200,00	C
15/11/2024	3.2.01.35.00035	HONORARIO CONTABIL		PIX ENVIADO - LEONARDO LUNZ MENDES	EXTRATO BA461511/2024	R$ 200,00	D
25/11/2024	1.1.01.02.00007	BANCO DO BRASIL		PAGAMENTO DE BOLETO - ITAU UNIBANCO HOLDING S.A.	EXTRATO BA472511/2024	R$ 2.992,04	C
25/11/2024	2.1.01.00.00001	FORNECEDORES DIVERSOS		PAGAMENTO DE BOLETO - ITAU UNIBANCO HOLDING S.A.	EXTRATO BA472511/2024	R$ 2.992,04	D
25/11/2024	1.1.01.02.00007	BANCO DO BRASIL		SAQUE CONF. EXTRATO BANCARIO	EXTRATO BA462511/2024	R$ 90,00	C
25/11/2024	1.1.01.01.00001	CAIXA		SAQUE CONF. EXTRATO BANCARIO	EXTRATO BA462511/2024	R$ 90,00	D
25/11/2024	1.1.01.01.00001	CAIXA		VR CTE CFE NF 615174 DE BRASPRESS TRANSPORTES URGENTES LTDA	ENTRAD2024142911202 4	R$ 66,73	C
25/11/2024	3.2.02.10.00000	FRETE		VR CTE CFE NF 615174 DE BRASPRESS TRANSPORTES URGENTES LTDA	ENTRAD2024142911202 4	R$ 66,73	D
29/11/2024	4.1.01.01.00001	VENDA DE MERCADORIAS		VR VENDA CONF NF NR 123 TRIBUNAL REGIONAL DO TRABALHO DA 18 REGI	SAIDA2024172911 2024	R$ 470,00	C
29/11/2024	1.1.02.00.00001	CLIENTES A RECEBER		VR VENDA CONF NF NR 123 TRIBUNAL REGIONAL DO TRABALHO DA 18 REGI	SAIDA2024172911 2024	R$ 470,00	D
30/11/2024	2.1.04.08.00008	SIMPLES NACIONAL A RECOLHER		VR. SIMPLES NACIONAL APURADO NMES	PROVPAGA630112024	R$ 101,33	C

283

LIVRO DIÁRIO

Entidade: BARUC UNIFORMES E CONFECCOES LTDA

Período da Escrituração: 01/01/2024 a 31/12/2024 CNPJ: 22.053.648/0001-69 Número de Ordem do Livro: 9

Período Selecionado: 01 de janeiro de 2024 a 31 de dezembro de 2024

Data	Nº da Conta	Nome da Conta	Centro de Custo	Histórico	Nº do Lançamento	Valor	D/C
30/11/2024	4.2.01.36.00006	SIMPLES NACIONAL		VR. SIMPLES NACIONAL APURADO NMES	PROVPAGA820112024	R$ 101,33	D
10/12/2024	4.1.01.01.00001	VENDA DE MERCADORIAS		VR VENDA CONF NF NR 124 TRIBUNAL REGIONAL DO TRABALHO DA 18 REGI	SAIDA2024181012024	R$ 555,00	C
10/12/2024	1.1.02.00.00001	CLIENTES A RECEBER		VR VENDA CONF NF NR 124 TRIBUNAL REGIONAL DO TRABALHO DA 18 REGI	SAIDA2024181012024	R$ 555,00	D
12/12/2024	1.1.01.02.00007	BANCO DO BRASIL		TARIFA PACOTE DE SERVICOS	EXTRATO BA4912122024	R$ 97,00	C
12/12/2024	3.2.03.02.00002	DESPESAS BANCÁRIAS		TARIFA PACOTE DE SERVICOS	EXTRATO BA4912122024	R$ 97,00	D
16/12/2024	1.1.02.00.00001	CLIENTES A RECEBER		ORDEM BANCARIA - MUNICIPIO DE VALINHOS	EXTRATO BA5016122024	R$ 1.782,00	C
16/12/2024	1.1.01.02.00007	BANCO DO BRASIL		ORDEM BANCARIA - MUNICIPIO DE VALINHOS	EXTRATO BA5016122024	R$ 1.782,00	D
16/12/2024	1.1.01.02.00007	BANCO DO BRASIL		SAQUE CONF. EXTRATO BANCARIO	EXTRATO BA5116122024	R$ 211,50	C
16/12/2024	1.1.01.01.00001	CAIXA		SAQUE CONF. EXTRATO BANCARIO	EXTRATO BA5116122024	R$ 211,50	D
18/12/2024	1.1.01.02.00007	BANCO DO BRASIL		PIX ENVIADO - LEONARDO LUNZ MENDES	EXTRATO BA5218122024	R$ 230,00	C
18/12/2024	2.2.01.35.00035	HONORARIO CONTABIL		PIX ENVIADO - LEONARDO LUNZ MENDES	EXTRATO BA5218122024	R$ 230,00	D
20/12/2024	1.1.01.02.00007	BANCO DO BRASIL		PAGO SIMPLES NACIONAL REF. 11/2024	EXTRATO BA5320122024	R$ 101,33	C
20/12/2024	2.1.04.08.00008	SIMPLES NACIONAL A RECOLHER		PAGO SIMPLES NACIONAL REF. 11/2024	EXTRATO BA5320122024	R$ 101,33	D
20/12/2024	1.1.01.02.00007	BANCO DO BRASIL		PAGO PARCELAMENTO DO SIMPLES NACIONAL REF. 11/2024	EXTRATO BA5420122024	R$ 338,59	C
20/12/2024	2.1.09.01.00001	PARCELAMENTO SIMPLES NACIONAL		PAGO PARCELAMENTO DO SIMPLES NACIONAL REF. 11/2024	EXTRATO BA5420122024	R$ 338,59	D
20/12/2024	1.1.01.02.00007	BANCO DO BRASIL		PAGO PARCELAMENTO DO SIMPLES NACIONAL REF. 12/2024	EXTRATO BA5520122024	R$ 338,59	C
20/12/2024	2.1.09.01.00001	PARCELAMENTO SIMPLES NACIONAL		PAGO PARCELAMENTO DO SIMPLES NACIONAL REF. 12/2024	EXTRATO BA5520122024	R$ 338,59	D
20/12/2024	1.1.01.02.00007	BANCO DO BRASIL		PIX ENVIADO - URBANO BANK	EXTRATO BA5620122024	R$ 56,73	C
20/12/2024	2.1.01.00.00001	FORNECEDORES DIVERSOS		PIX ENVIADO - URBANO BANK	EXTRATO BA5620122024	R$ 56,73	D
20/12/2024	1.1.01.02.00007	BANCO DO BRASIL		PIX ENVIADO - URBANO BANK	EXTRATO BA5720122024	R$ 187,44	C
20/12/2024	2.1.01.00.00001	FORNECEDORES		PIX ENVIADO - URBANO BANK	EXTRATO	R$ 187,44	D

LIVRO DIÁRIO

Entidade: BARUC UNIFORMES E CONFECCOES LTDA

Período de Escrituração: 01/01/2024 a 31/12/2024 CNPJ: 22.053.648/0001-69 Número de Ordem do Livro: 9

Período Selecionado: 01 de janeiro de 2024 a 31 de dezembro de 2024

Data	Nº da Conta	Nome da Conta	Centro de Custo	Histórico	Nº do Lançamento	Valor	D/C
		DIVERSOS			BA6720122024		
20/12/2024	1.1.01.02.00007	BANCO DO BRASIL		PIX ENVIADO - URBANO BANK	EXTRATO BA5820122024	R$ 31,92	C
20/12/2024	2.1.01.00.00001	FORNECEDORES DIVERSOS		PIX ENVIADO - URBANO BANK	EXTRATO BA5820122024	R$ 31,92	D
20/12/2024	1.1.01.01.00001	CAIXA		PAGO FORNECEDORES DIVERSOS	EXTRATO BA7022122024	R$ 305,45	C
20/12/2024	2.1.01.00.00001	FORNECEDORES DIVERSOS		PAGO FORNECEDORES DIVERSOS	EXTRATO BA7022122024	R$ 305,45	D
23/12/2024	1.1.01.02.00007	BANCO DO BRASIL		PAGO SIMPLES NACIONAL REF. 10/2024	EXTRATO BA5923122024	R$ 95,14	C
23/12/2024	2.1.04.08.00005	SIMPLES NACIONAL A RECOLHER		PAGO SIMPLES NACIONAL REF. 10/2024	EXTRATO BA5923122024	R$ 85,29	D
23/12/2024	3.2.03.05.00005	MULTAS		PAGO SIMPLES NACIONAL REF. 10/2024	EXTRATO BA5923122024	R$ 9,85	D
27/12/2024	1.1.02.00.00001	CLIENTES A RECEBER		ORDEM BANC - TRIBUNAL REGIONAL DO	EXTRATO BA6027122024	R$ 1.025,00	C
27/12/2024	1.1.01.02.00007	BANCO DO BRASIL		ORDEM BANC - TRIBUNAL REGIONAL DO T	EXTRATO BA6027122024	R$ 1.025,00	D
31/12/2024	3.1.01.01.00002	CUSTO DO PRODUTO VENDIDO		ENCERRAMENTO DO EXERCICIO	ENCERRAM131122024	R$ 3.544,78	C
31/12/2024	5.1.01.01.00001	RESULTADO DO EXERCÍCIO		ENCERRAMENTO DO EXERCICIO	ENCERRAM131122024	R$ 3.544,78	D
31/12/2024	2.3.06.01.00005	LUCROS ACUMULADOS		VALOR QUE SE TRANSF. REF. LUCRO DO EXERCICIO 2024	ENCERRAM1031122024	R$ 28.135,12	C
31/12/2024	5.1.01.01.00001	RESULTADO DO EXERCÍCIO		VALOR QUE SE TRANSF. REF. LUCRO DO EXERCICIO 2024	ENCERRAM1031122024	R$ 28.135,12	D
31/12/2024	3.2.01.31.00001	IMPOSTOS E TAXAS MUNICIPAIS		ENCERRAMENTO DO EXERCICIO	ENCERRAM231122024	R$ 656,66	C
31/12/2024	5.1.01.01.00001	RESULTADO DO EXERCÍCIO		ENCERRAMENTO DO EXERCICIO	ENCERRAM231122024	R$ 656,66	D
31/12/2024	3.2.01.36.00005	HONORARIO CONTABIL		ENCERRAMENTO DO EXERCICIO	ENCERRAM331122024	R$ 2.400,00	C
31/12/2024	5.1.01.01.00001	RESULTADO DO EXERCÍCIO		ENCERRAMENTO DO EXERCICIO	ENCERRAM331122024	R$ 2.400,00	D
31/12/2024	3.2.02.10.00000	FRETE		ENCERRAMENTO DO EXERCICIO	ENCERRAM431122024	R$ 948,13	C
31/12/2024	5.1.01.01.00001	RESULTADO DO EXERCÍCIO		ENCERRAMENTO DO EXERCICIO	ENCERRAM431122024	R$ 948,13	D
31/12/2024	3.2.03.02.00002	DESPESAS BANCÁRIAS		ENCERRAMENTO DO EXERCICIO	ENCERRAM531122024	R$ 480,00	C

281

LIVRO DIÁRIO

Entidade: BARUC UNIFORMES E CONFECCOES LTDA

Período da Escrituração: 01/01/2024 a 31/12/2024 CNPJ: 22.053.648/0001-69 Número de Ordem do Livro: 9

Período Selecionado: 01 de janeiro de 2024 a 31 de dezembro de 2024

Data	Nº da Conta	Nome da Conta	Centro de Custo	Histórico	Nº do Lançamento	Valor	D/C
31/12/2024	5.1.01.01.00001	RESULTADO DO EXERCÍCIO		ENCERRAMENTO DO EXERCICIO	ENCERRAM831122024	R$ 455,00	D
31/12/2024	3.2.03.05.00005	MULTAS		ENCERRAMENTO DO EXERCICIO	ENCERRAM831122024	R$ 9,85	C
31/12/2024	5.1.01.01.00001	RESULTADO DO EXERCÍCIO		ENCERRAMENTO DO EXERCICIO	ENCERRAM831122024	R$ 9,85	D
31/12/2024	5.1.01.01.00001	RESULTADO DO EXERCÍCIO		ENCERRAMENTO DO EXERCICIO	ENCERRAM731122024	R$ 37.832,15	C
31/12/2024	4.1.01.01.00001	VENDA DE MERCADORIAS		ENCERRAMENTO DO EXERCICIO	ENCERRAM731122024	R$ 37.832,15	D
31/12/2024	4.2.01.06.00006	SIMPLES NACIONAL		ENCERRAMENTO DO EXERCICIO	ENCERRAM831122024	R$ 1.702,42	C
31/12/2024	5.1.01.01.00001	RESULTADO DO EXERCÍCIO		ENCERRAMENTO DO EXERCICIO	ENCERRAM831122024	R$ 1.702,42	D
31/12/2024	5.1.01.01.00001	RESULTADO DO EXERCÍCIO		ENCERRAMENTO DO EXERCICIO	ENCERRAM931122024	R$ 48,00	C
31/12/2024	4.5.01.02.00001	AMOSTRA GRATIS		ENCERRAMENTO DO EXERCICIO	ENCERRAM931122024	R$ 48,00	D
31/12/2024	2.1.04.08.00008	SIMPLES NACIONAL A RECOLHER		VR. SIMPLES NACIONAL APURADO NMES	PROVPAGA731122024	R$ 24,96	C
31/12/2024	4.2.01.06.00006	SIMPLES NACIONAL		VR. SIMPLES NACIONAL APURADO NMES	PROVPAGA731122024	R$ 24,96	D
31/12/2024	1.1.10.03.00003	MATÉRIA PRIMA		VR. QUE SE TRANSF. REF. CUSTO COM MATERIA - PRIMA CONF. REGISTRO DE INVENTARIO	PROVPAGA831122024	R$ 3.544,76	C
31/12/2024	3.1.01.01.00002	CUSTO DO PRODUTO VENDIDO		VR. QUE SE TRANSF. REF. CUSTO COM MATERIA - PRIMA CONF. REGISTRO DE INVENTARIO	PROVPAGA831122024	R$ 3.544,76	D

BARUC UNIFORMES E CONFECCOES LTDA

CNPJ: 22.053.648/0001-69

ÍNDICE FINANCEIRO

À
COMISSÃO DE LICITAÇÃO
PREFEITURA MUNICIPAL: BAURU/SP

A comprovação da boa situação financeira da empresa será demonstrada com base no último Balanço Patrimonial apresentado, a saber. Segue, abaixo, os índices contábeis resultantes de cálculos extraídos de informações Patrimoniais da empresa Baruc Uniformes e Confecções Ltda. Inscrita no CNPJ: 22.053.648/0001-69, ano-calendário 2024.

AC: ATIVO CIRCULANTE:	R$	237.557,95
PC: PASSIVO CIRCULANTE:	R$	2.360,06
IF: IMOBILIZADO FINANCEIRO:	R$	-
IP: IMOBILIZADO PERMANENTE:	R$	-
RLP: REALIZÁVEL A LONGO PRAZO:	R$	-
PNC - PASSIVO NÃO CIRCULANTE	R$	-
AT: ATIVO TOTAL:	R$	237.557,95

PL	=	AC	+	RLP	+	IF	+	IP	-	PC	-	PNC
PL	=	237.557,95	+	0,00	+	0,00	+	0,00	-	2.360,06	-	0,00
PL	=	235.197,89										

c) ÍNDICE DE SOLVENCIA GERAL (ISG) > ou = 1,00 (um inteiro), sendo:

$$ISG = \frac{AT}{PC + PNC} = \frac{237.557,95}{2.360,06 + 0,00} = 100,66$$

Documento assinado digitalmente
gov.br LEONARDO LUNZ MENDES
Data: 11/11/2025 14:40:19-0300
Verifique em https://validar.iti.gov.br

Cachoeiro de Itapemirim / ES, 31 de dezembro de 2024

LEONARDO LUNZ MENDES
CPF: 106.243.917-10
CRC/ES 019126

BARUC UNIFORMES E CONFECCOES LTDA - ME
CNPJ: 22.053.648/0001-69

234

BALANÇO PATRIMONIAL

Sped Contábil

Entidade: BARUC UNIFORMES E CONFECCOES LTDA

Período da Escrituração: 01/01/2024 a 31/12/2024 CNPJ: 22.053.648/0001-69

Número de Ordem do Livro: 9

Período Selecionado: 01 de janeiro de 2024 a 31 de dezembro de 2024

Descrição	Nota	Saldo Inicial	Saldo Final
ATIVO		R$ 215.459,02	R$ 237.557,95
CIRCULANTE		R$ 215.459,02	R$ 237.557,95
DISPONIVEL		R$ 210.947,76	R$ 226.264,75
CAIXA		R$ 210.947,76	R$ 213.440,64
CAIXA		R$ 210.947,76	R$ 213.440,64
BANCOS		R$ 0,00	R$ 12.824,11
BANCO DO BRASIL		R$ 0,00	R$ 12.824,11
CLIENTES		R$ 0,00	R$ 6.521,10
CLIENTES A RECEBER		R$ 0,00	R$ 6.521,10
ESTOQUES		R$ 4.511,26	R$ 4.772,10
MATÉRIA PRIMA		R$ 4.511,26	R$ 4.772,10
PASSIVO		R$ 215.459,02	R$ 237.557,95
CIRCULANTE		R$ 8.396,25	R$ 2.360,06
OBRIGAÇÕES COM FORNECEDORES		R$ 0,00	R$ (0,00)
OBRIGAÇÕES FISCAIS		R$ 8.396,25	R$ 24,96
SIMPLES NACIONAL A RECOLHER		R$ 8.396,25	R$ 24,96
PARCELAMENTOS		R$ 0,00	R$ 2.335,10
PARCELAMENTO SIMPLES NACIONAL		R$ 0,00	R$ 2.335,10
PATRIMÔNIO LÍQUIDO		R$ 207.062,77	R$ 235.197,89
CAPITAL SOCIAL		R$ 50.000,00	R$ 50.000,00
CAPITAL SUBSCRITO		R$ 50.000,00	R$ 50.000,00
LUCROS / PREJUIZOS		R$ 157.062,77	R$ 185.197,89
LUCROS ACUMULADOS		R$ 157.062,77	R$ 185.197,89

Este documento é parte integrante de escrituração cuja autenticação se comprova pelo recibo de número E0.0D.93.3F.4A.89.FA.E2.12.F2.17.4D.20.F3.96.79.1D.B1.26.44-4, nos termos do Decreto nº 8.683/2016.

Este relatório foi gerado pelo Sistema Público de Escrituração Digital – Sped

Versão 10.2.3 do Visualizador

CATANDUVAS
GOVERNO MUNICIPAL

ATESTADO DE CAPACIDADE TÉCNICA

Declaramos, para os devidos fins, que a empresa Baruc Uniformes e Confecções Ltda, inscrita no CNPJ sob o nº 22.053.648/0001-69, com sede na Avenida Manoel da Silva Motta, nº 395 – Bairro Village da Luz – Cachoeiro de Itapemirim/ES – CEP 29.309-380, forneceu, de forma satisfatória, camisas de malha com estampa em serigrafia (silk screen), atendendo plenamente aos padrões de qualidade, prazos de entrega e especificações técnicas exigidas.

O fornecimento foi realizado com excelência, demonstrando a capacidade técnica da empresa na confecção e personalização de uniformes e vestuários promocionais.

Este atestado é emitido para fins de comprovação de capacidade técnica e poderá ser utilizado em processos de habilitação junto a órgãos públicos ou privados.

Catanduvas, 07 de julho de 2025.

ADEMAR LUIZ BURCKHARDT:06556525901

Assinado digitalmente por ADEMAR LUIZ BURCKHARDT:06556525901
ND: C=BR, O=ICP-Brasil, OU=51047508000147, OU=PRESENCIAL, OU=Secretaria da Receita Federal do Brasil - RFB, OU=RFB e-CPF A3, OU=EM BRANCO, OU=AC Instituto Fenacon RFB, CN=ADEMAR LUIZ BURCKHARDT:06556525901
Razão: Eu sou o autor deste documento
Localização:
Foxit PDF Reader Version: 12.0.1

ADEMAR LUIZ BURCKHARDT
PREFEITO MUNICIPAL

MINISTÉRIO DA DEFESA
EXÉRCITO BRASILEIRO
COLÉGIO MILITAR DE CAMPO GRANDE

ATESTADO DE CAPACIDADE TÉCNICA

O COLÉGIO MILITAR DE CAMPO GRANDE, Órgão integrante da estrutura organizacional do Ministério da Defesa – Exército Brasileiro, com endereço na Avenida Presidente Vargas, nº 2800, Santa Carmélia, Campo Grande-MS, CEP 79.115-810, inscrito no CNPJ sob o nº 09.549.096/0001-16, por meio de seu Comandante e Ordenador de Despesas, DECLARA, para fins de comprovação junto à qualquer órgão da esfera pública ou privada, que a empresa BARUC UNIFORMES E CONFECÇÕES LTDA ME, CNPJ 22.053.648/0001-69, localizada na Avenida Manoel da Silva Motta, 395, CEP 29309-380, Bairro Vilage da Luz, na cidade de Cachoeiro de Itapemirim – ES, forneceu materiais (camisetas) para o Colégio Militar de Campo Grande, conforme Nota de Empenho 2017800185 - UASG 160078, e que os compromissos assumidos pela empresa foram cumpridos de forma satisfatória, não sendo constatado nenhum fato que desabone comercialmente ou tecnicamente a referida empresa.

Campo Grande, MS, 22 de setembro de 2017.

ALUIZIO PIRES RIBEIRO FILHO – Cel
Ordenador de Despesas

MUCA
ESSE NOME É SHOW!

ATESTADO DE CAPACIDADE TÉCNICA

Declaramos, para os devidos fins, que a empresa **BARUC UNIFORMES E CONFECÇÕES LTDA**, inscrita no CNPJ sob o nº 22.053.648/0001-69, forneceu à empresa **SP BARBOZA LTDA, CNPJ nº 44.558.243/0001-15**, um total de **2.520 (duas mil quinhentas e vinte) camisas confeccionadas em malha de algodão, sendo no valor de R$ 17,00 cada, destinadas ao evento 7º Cachoeiro Food Beer, realizado nos dias 01, 02 e 03 de maio de 2025**, no Parque de Exposições Carlos caiado Barbosa em Cachoeiro de Itapemirim-ES.

Ressaltamos que o fornecimento foi realizado dentro do prazo acordado e os produtos entregues apresentaram ótima qualidade, atendendo de forma satisfatória às necessidades do evento.

Sendo a expressão da verdade, firmamos o presente para que produza os efeitos necessários.

Cachoeiro de Itapemirim, 10 de maio de 2025.

gov.br Documento assinado digitalmente
SAMUEL PEREIRA BARBOZA
Data: 14/05/2025 14:32:46-0300
Verifique em https://validar.iti.gov.br

SAMUEL PEREIRA BARBOZA
SP BARBOZA LTDA
CNPJ: 44.558.243/0001-15

MUCA EVENTOS
Contatos: E-mail; mucanet@hotmail.com / Cel.: (28) 99919 4665
Endereço: Rua: Corinto Barboza Lima nº 178 – Village da Luz – CEP: 29.309-415
Cachoeiro de Itapemirim-ES

BARUC UNIFORMES E CONFECÇÕES LTDA -ME
CNPJ: 22.053.648/0001-69
INS. ESTADUAL: 083.091.32-7

PROSPOSTA COMERCIAL E DECLARAÇÕES

Ao,

PREFEITURA MUNICIPAL DE CAXIAS – ESTADO DO MARANHÃO
PREGÃO ELETRÔNICO Nº 003/2026.
PROCESSO ADMINISTRATIVO Nº 05457/2025

Objeto: Formação de Registro de Preços para Aquisição Fardamentos para os Servidores, para atender as necessidades do SAAE – Serviço Autônomo de Água e Esgoto de Caxias – MA.

ITEM	QUANT.	UNID.	DESCRIÇÃO	MARCA	VALOR UNIT.	VALOR TOTAL
13	1200	Und.	Camiseta gola redonda cor azul gelo com logomarca SAAE lado esquerdo frontal e logomarca SAAE atrás. Tamanhos Variados. Conforme Modelo em Portfólio	BARUC	R$ 18,00	R$ 21.600,00
14	1200	Und	Camiseta gola redonda cor branca com logomarca SAAE lado esquerdo frontal e logomarca SAAE atrás com divulgação Site, WhatsAPP e Telefone de atendimento. Tamanhos Variados. Conforme Modelo em Portfólio	BARUC	R$ 17,00	R$ 20.400,00
20	600	Und	Camiseta gola redonda com cor a definir, de campanhas do SAAE na frente e logomarca atrás. Tamanhos Variados.	BARUC	R$ 18,00	R$ 10.800,00
VALOR TOTAL DA PROPOSTA: R$ 52.800,00 (cinquenta e dois mil e oitocentos reais)						

Prazo mínimo de validade da proposta será de 60 (sessenta) dias, a contar da data de sua apresentação.

ENTREGA: A contratada deverá entregar os produtos/itens, impreterivelmente, em até **20 (vinte)** dias úteis a contar da data do recebimento da Nota de empenho ou Ordem de Fornecimento ou serviço.

Garantia contra defeitos de fabricação pelo período de um ano da data da entrega das mercadorias.

Declaro que nos preços propostos encontram-se incluídos todos os tributos, encargos sociais, trabalhistas e financeiros, taxas, seguros, frete até o destino e quaisquer outros ônus que porventura possam recair sobre o fornecimento do objeto da presente licitação e que estamos de acordo com todas as normas estabelecidas no edital deste pregão;

Declaro expressamente que aceitamos todas as exigências do Edital e de seus Anexos.

BARUC UNIFORMES E CONFECCOES LTDA:22053648000169

Assinado de forma digital por BARUC UNIFORMES E CONFECCOES LTDA:22053648000169
Dados: 2026.02.05 10:37:18 -03'00'

BARUC UNIFORMES E CONFECÇÕES LTDA -ME
CNPJ: 22.053.648/0001-69
INS. ESTADUAL: 083.091.32-7

DECLARAÇÕES COMPLEMENTARES:

• **DECLARO**, sob as penas da Lei, que não ultrapassei o limite de faturamento e cumpro os requisitos estabelecidos no Art. 3º da Lei Complementar nº 123, de 14 de dezembro de 2006, sendo apto a usufruir do tratamento favorecido estabelecido nos artigos 42 ao 49 da referida Lei Complementar, assumindo o compromisso de informar eventual desenquadramento; Se enquadrando como Microempresa.

• **DECLARO** que estou ciente e concordo com as condições contidas no edital e seus anexos, bem como de que cumpro plenamente os requisitos de habilitação definidos no edital;

• **DECLARO** sob as penas da lei, que até a presente data inexistem fatos impeditivos para a minha habilitação no presente processo licitatório, ciente da obrigatoriedade de declarar ocorrências posteriores;

• **DECLARO** para fins do disposto no inciso V do art. 27 da Lei nº 8.666, de 21 de junho de 1993, acrescido pela Lei nº 9.854, de 27 de outubro de 1999, que não emprego menor de 18 (dezoito) anos em trabalho noturno, perigoso ou insalubre e não emprego menor de 16 (dezesseis) anos, salvo menor, a partir de 14 (quatorze) anos, na condição de aprendiz, nos termos do inciso XXXIII, do art. 7º da Constituição Federal;

• **DECLARO** que a proposta apresentada para essa licitação foi elaborada de maneira independente, de acordo com o que é estabelecido na Instrução Normativa Nº 2 de 16 de setembro de 2009 da SLTI/MP;

• **DECLARO** que não possuo, em minha cadeia produtiva, empregados executando trabalho degradante ou forçado, observando o disposto nos incisos III e IV do art.1º e no inciso III do art.5º da Constituição Federal;

• **DECLARO** que, conforme disposto no art. 93 da Lei nº 8.213, de 24 de julho de 1991, estou ciente do cumprimento da reserva de cargos prevista em lei para pessoa com deficiência ou para reabilitado da Previdência Social e que, se aplicado ao número de funcionários da minha empresa, atendo às regras de acessibilidade previstas na legislação;

• **DECLARO** sob as penas da Lei, que cumpro a cota de aprendizagem nos termos estabelecidos no art. 429 da CLT;

• **DECLARO** sob as penas da Lei, que não possuo servidores do Órgão em tela, no quadro societário ou no quadro de funcionários desta empresa;

• **DECLARO** que nos comprometemos a manter durante a execução do Contrato, em compatibilidade com as obrigações assumidas, todas as condições de habilitação e qualificação exigidas na licitação;

• **DECLARO** que nos comprometemos a repassar na proporção correspondente, eventuais reduções de preços decorrentes de mudanças de alíquotas de impostos incidentes sobre o objeto da licitação, em função de alterações de legislação específica, publicadas durante a vigência contratual;

• **DECLARO** que temos conhecimento e submetemo-nos ao disposto na Lei Federal nº 8.078, de 11 de setembro de 1990 - Código de Defesa do Consumidor;

• **DECLARO** sob as sanções administrativas cabíveis, inclusive as criminais e sob as penas da lei, que toda documentação anexada ao sistema são autênticas;

BARUC UNIFORMES E CONFECCOES LTDA:22053648000169

Assinado de forma digital por BARUC UNIFORMES E CONFECCOES LTDA:22053648000169
Dados: 2026.02.05 10:37:30 -03'00

• **DECLARO** que a localização da licitante está de acordo com o endereço de domicílio constante na documentação apresentada para o certame.

DADOS DO LICITANTE:
RAZÃO SOCIAL: Baruc Uniformes e Confecções LTDA - ME
CNPJ: 22.053.648/0001-69
ENDEREÇO: Av. Manoel Silva Motta, Nº 385 – Village da Luz – Cachoeiro de Itapemirim – ES.
TELEFONE: (28) **99983-2875 – Contato e Whatsapp.**
ENDEREÇO ELETRÔNICO: uniformes.baruc@gmail.com

Dados bancários:
BANCO DO BRASIL – N 001 **AGENCIA:** 83-3 **CONTA CORRENTE:** 94739-3
PIX CNPJ 22.053.648/0001-69

Cachoeiro de Itapemirim – ES, 05 de fevereiro de 2026.

BARUC UNIFORMES E CONFECCOES LTDA:22053648000169

Assinado de forma digital por BARUC UNIFORMES E CONFECCOES LTDA:22053648000169
Dados: 2026.02.05 10:37:41 -03'00'

Izaias Pereira Barboza
CPF: 135.530.657-45
Sócio Administrador

Carteira Nacional de Habilitação (CNH) - SENATRAN

QR CODE

REPÚBLICA FEDERATIVA DO BRASIL
MINISTÉRIO DOS TRANSPORTES
SECRETARIA NACIONAL DE TRÂNSITO

BR

CARTEIRA NACIONAL DE HABILITAÇÃO / DRIVER LICENSE / PERMISO DE CONDUCCIÓN

VÁLIDA EM TODO O TERRITÓRIO NACIONAL

2649336746

SANDRA MONICA PINHEIRO

29/05/2008

07/12/1977, SÃO PAULO, SP

06/09/2023

04/09/2033

[redacted] D

95023003401 SSP CE

617.512.863-04

04371271658

B

BRASILEIRO(A)

ANTONIO NACELIO PINHEIRO

ANTONIA ORLANEIDE PINHEIRO

ACC			
A			
A1			
B		04/09/2033	
B1			
C			
CL			

D			
D1			
BE			
CE			
C1L			
DE			
D1E			

12 OBSERVAÇÕES
FAB A

ASSINADO DIGITALMENTE
DEPARTAMENTO ESTADUAL DE TRÂNSITO

JORIATIZA CE

2649336746

CEARÁ

DOCUMENTO DE IDENTIFICAÇÃO

Este arquivo não pode ser utilizado como documento de habilitação.

Verifique autenticidade do QR Code com o app Vio.

Ministério do Empreendedorismo, da Microempresa e da Empresa de Pequeno Porte
Secretaria Nacional da Microempresa e Empresa de Pequeno Porte
Diretoria Nacional de Registro Empresarial e Integração
Secretaria do Desenvolvimento Econômico

Nº DO PROTOCOLO (Uso da Junta Comercial) 295

NIRE (da sede ou filial, quando a sede for em outra UF)	Código da Natureza Jurídica	Nº de Matrícula do Agente Auxiliar do Comércio
23203381571	2062	

1 - REQUERIMENTO

ILMO(A). SR.(A) PRESIDENTE DA Junta Comercial do Estado do Ceará

Nome: VIVAE COMERCIO VAREJISTA LTDA

(da Empresa ou do Agente Auxiliar do Comércio)

Nº FCN/REMP

CEP2500440643

requer a V.Sª o deferimento do seguinte ato:

Nº DE VIAS	CÓDIGO DO ATO	CÓDIGO DO EVENTO	QTDE	DESCRIÇÃO DO ATO / EVENTO
1	002			ALTERACAO
		2209	1	ALTERACAO DE ENDERECO ENTRE MUNICIPIOS DENTRO DO MESMO ESTADO
		2244	1	ALTERACAO DE ATIVIDADES ECONOMICAS (PRINCIPAL E SECUNDARIAS)
		2003	1	ALTERACAO DE SOCIO/ADMINISTRADOR
		2015	1	ALTERACAO DE OBJETO SOCIAL

FORTALEZA
Local

10 Dezembro 2025
Data

Representante Legal da Empresa / Agente Auxiliar do Comércio:
Nome: _____
Assinatura: _____
Telefone de Contato: _____

2 - USO DA JUNTA COMERCIAL

☐ DECISÃO SINGULAR ☐ DECISÃO COLEGIADA

Nome(s) Empresarial(ais) igual(ais) ou semelhante(s):

☐ SIM ☐ SIM

☐ NÃO __/__/____ Data _____ Responsável ☐ NÃO __/__/____ Data _____ Responsável

Processo em Ordem
À decisão

__/__/____
Data

_____ Responsável

DECISÃO SINGULAR

☐ Processo em exigência. (Vide despacho em folha anexa)
☐ Processo deferido. Publique-se e arquive-se.
☐ Processo indeferido. Publique-se.

2ª Exigência	3ª Exigência	4ª Exigência	5ª Exigência
☐	☐	☐	☐

__/__/____ Data _____ Responsável

DECISÃO COLEGIADA

☐ Processo em exigência. (Vide despacho em folha anexa)
☐ Processo deferido. Publique-se e arquive-se.
☐ Processo indeferido. Publique-se.

2ª Exigência	3ª Exigência	4ª Exigência	5ª Exigência
☐	☐	☐	☐

__/__/____
Data

_____ Vogal _____ Vogal _____ Vogal

Presidente da _____ Turma

OBSERVAÇÕES

Junta Comercial do Estado do Ceará
Certifico registro sob o nº 7321319 em 12/12/2025 da Empresa VIVAE COMERCIO VAREJISTA LTDA, CNPJ 62098037000151 e protocolo 252291077 - 10/12/2025. Autenticação: FB67E3FF6AE91B34239AF9B291075A09EEF5A. Lenira Cardoso de Alencar Seraine - Vice-Presidente. Para validar este documento, acesse http://www.jucec.ce.gov.br e informe nº do protocolo 25/229.107-7 e o código de segurança ywuK Esta cópia foi autenticada digitalmente e assinada em 12/12/2025 por Lenira Cardoso de Alencar Seraine, Vice-Presidente.

JUNTA COMERCIAL DO ESTADO DO CEARÁ

Registro Digital

Capa de Processo

Identificação do Processo		
Número do Protocolo	Número do Processo Módulo Integrador	Data
25/229.107-7	CEP2500440643	09/12/2025

Identificação do(s) Assinante(s)		
CPF	Nome	Data Assinatura
617.512.863-04	SANDRA MONICA PINHEIRO	12/12/2025 11:17:53

Assinado utilizando assinaturas avançadas gov.br ITI

Junta Comercial do Estado do Ceará
Certifico registro sob o nº 7321319 em 12/12/2025 da Empresa VIVAE COMERCIO VAREJISTA LTDA, CNPJ 62098037000151 e protocolo 252291077 - 10/12/2025. Autenticação: FB67E3FF6AE91B34239AF9929107 5A09EEF5A. Lenira Cardoso de Alencar Seraine - Vice-Presidente. Para validar este documento, acesse http://www.jucec.ce.gov.br e informe nº do protocolo 25/229.107-7 e o código de segurança ywuK Esta cópia foi autenticada digitalmente e assinada em 12/12/2025 por Lenira Cardoso de Alencar Seraine, Vice-Presidente.

294

SEGUNDO ADITIVO AO CONTRATO SOCIAL DA EMPRESA VIVAE COMERCIO VAREJISTA LTDA

SANDRA MONICA PINHEIRO, nacionalidade BRASILEIRA, Solteira, nascido em 17/12/1977, profissão: EMPRESARIA, nº do CPF: 617.512.863-04, identidade: 95023003401, órgão expedidor: SSP CE, RESIDENTE E DOMICILIADO no(a): RUA ROCHA LIMA, número 135, APT 703 bairro CENTRO, município FORTALEZA - CE, CEP: 60.135-000.

Sócio(s) da sociedade limitada **VIVAE COMERCIO VAREJISTA LTDA** sediada na RUA 7 (LOT RES MARACANAU), número 1518, bairro CAGADO, município MARACANAU - CE, CEP: 61.913-325, com seu contrato social arquivado nessa Junta Comercial, devidamente inscrita no **CNPJ sob o nº 62.098.037/0001-51**, resolvem:

Cláusula Primeira: Alterar o endereço da sociedade, que passa a localizar-se na **RUA MAJOR PEDRO SAMPAIO, número 404B, bairro: RODOLFO TEOFILO, município FORTALEZA - CE, CEP: 60.430-180.**

Cláusula Segunda: A sociedade passa a ter por objetivo, o exercício das seguintes atividades econômicas: PROMOCAO DE VENDAS, COMERCIO VAREJISTA DE ARTIGOS DO VESTUARIO E ACESSORIOS, COMERCIO VAREJISTA DE SUVENIRES, BIJUTERIAS E ARTESANATOS, COMERCIO VAREJISTA DE COSMETICOS, PRODUTOS DE PERFUMARIA E DE HIGIENE PESSOAL, COMERCIO VAREJISTA DE OUTROS ARTIGOS DE USO PESSOAL E DOMESTICO, SERVICOS COMBINADOS DE ESCRITORIO E APOIO ADMINISTRATIVO.

Cláusula Terceira: Alterar a atividade enconomica principal e segunraria para:

ATIVIDADE ECONÔMICA PRINCIPAL
71.19-0-02 - PROMOÇÃO DE VENDAS
ATIVIDADES ECONÔMICAS SECUNDÁRIAS
47.59-8-99 - COMERCIO VAREJISTA DE OUTROS ARTIGOS DE USO DOMESTICO NAO ESPECIFICADOS ANTERIORMENTE
47.72-5-00 - COMERCIO VAREJISTA DE COSMETICOS, PRODUTOS DE PERFUMARIA E DE HIGIENE PESSOAL
47.81-4-00 - COMERCIO VAREJISTA DE ARTIGOS DO VESTUARIO E ACESSORIOS
47.89-0-01 - COMERCIO VAREJISTA DE SUVENIRES, BIJUTERIAS E ARTESANATOS
82.11-3-00 - SERVICOS COMBINADOS DE ESCRITORIO E APOIO ADMINISTRATIVO

Cláusula Quarta: Permanecem inalteradas as demais cláusulas.

E, por estarem assim justos e acertados, assina(m) a presente alteração do contrato social.

FORTALEZA - CE, 08 de dezembro de 2025.

SANDRA MONICA PINHEIRO
Sócio/Administrador

Junta Comercial do Estado do Ceará
Certifico registro sob o nº 7321319 em 12/12/2025 da Empresa VIVAE COMERCIO VAREJISTA LTDA, CNPJ 62098037000151 e protocolo 252291077 - 10/12/2025. Autenticação: FB67E3FF6AE91B34239AF9B291075A09EEF5A. Lenira Cardoso de Alencar Seraine - Vice-Presidente. Para validar este documento, acesse http://www.jucec.ce.gov.br e informe nº do protocolo 25/229.107-7 e o código de segurança ywuK Esta cópia foi autenticada digitalmente e assinada em 12/12/2025 por Lenira Cardoso de Alencar Seraine, Vice-Presidente.

JUNTA COMERCIAL DO ESTADO DO CEARÁ

Registro Digital

Documento Principal

Identificação do Processo

Número do Protocolo	Número do Processo Módulo Integrador	Data
25/229.107-7	CEP2500440643	09/12/2025

Identificação do(s) Assinante(s)

CPF	Nome	Data Assinatura
617.512.863-04	SANDRA MONICA PINHEIRO	12/12/2025 11:17:53

Assinado utilizando assinaturas avançadas gov.br ITI

Junta Comercial do Estado do Ceará
Certifico registro sob o nº 7321319 em 12/12/2025 da Empresa VIVAE COMERCIO VAREJISTA LTDA, CNPJ 62098037000151 e protocolo 252291077 - 10/12/2025. Autenticação: F867E3FF6AE91634239AF9B291075A09ECF5A. Lenira Cardoso de Alencar Seraine - Vice-Presidente. Para validar este documento, acesse http://www.jucec.ce.gov.br e informe nº do protocolo 25/229.107-7 e o código de segurança ywuK Esta cópia foi autenticada digitalmente e assinada em 12/12/2025 por Lenira Cardoso de Alencar Seraine, Vice-Presidente.

Sistema Nacional de Registro de Empresas Mercantil - SINREM
Governo do Estado do Ceará
Secretaria de Estado da Fazenda do Estado do Ceará
Junta Comercial do Estado do Ceará

TERMO DE AUTENTICAÇÃO - REGISTRO DIGITAL

Certifico que o ato, assinado digitalmente, da empresa VIVAE COMERCIO VAREJISTA LTDA, de CNPJ 62.098.037/0001-51 e protocolado sob o número 25/229.107-7 em 10/12/2025, encontra-se registrado na Junta Comercial sob o número 7321319, em 12/12/2025. O ato foi deferido eletronicamente pelo examinador Maria do Socorro Augusto de Alencar Almeida.

Certifica o registro, a Vice-Presidente, Lenira Cardoso de Alencar Seraine. Para sua validação, deverá ser acessado o sítio eletrônico do Portal de Serviços / Validar Documentos (https://portalservicos.jucec.ce.gov.br/Portal/pages/imagemProcesso/viaUnica.jsf) e informar o número de protocolo e chave de segurança.

Capa de Processo

Assinante(s)		
CPF	Nome	Data Assinatura
617.512.863-04	SANDRA MONICA PINHEIRO	12/12/2025
Assinado utilizando assinaturas avançadas	gov.br	

Documento Principal

Assinante(s)		
CPF	Nome	Data Assinatura
617.512.863-04	SANDRA MONICA PINHEIRO	12/12/2025
Assinado utilizando assinaturas avançadas	gov.br	

Data de início dos efeitos do registro (art. 36, Lei 8.934/1994): 08/12/2025

SRM

Documento assinado eletronicamente por Maria do Socorro Augusto de Alencar Almeida, Servidor(a) Público(a), em 12/12/2025, às 11:18.

A autenticidade desse documento pode ser conferida no portal de serviços da jucec informando o número do protocolo 25/229.107-7.

JUNTA COMERCIAL DO ESTADO DO CEARÁ

Registro Digital

O ato foi assinado digitalmente por :

Identificação do(s) Assinante(s)

CPF	Nome
236.117.073-68	LENIRA CARDOSO DE ALENCAR SERAINE

Fortaleza. sexta-feira, 12 de dezembro de 2025

Junta Comercial do Estado do Ceará
Certifico registro sob o nº7321319 em 12/12/2025 da Empresa VIVAE COMERCIO VAREJISTA LTDA, CNPJ 62098037000151 e protocolo 252291077 - 10/12/2025. Autenticação: FB67E3FF6AE91B34239AF9B291075A09EEF5A. Lenira Cardoso de Alencar Seraine - Vice-Presidente. Para validar este documento, acesse http://www.jucec.ce.gov.br e informe nº do protocolo 25/229.107-7 e o código de segurança ywuK Esta cópia foi autenticada digitalmente e assinada em 12/12/2025 por Lenira Cardoso de Alencar Seraine, Vice-Presidente.

Ministério do Empreendedorismo, da Microempresa e da Empresa de Pequeno Porte
Secretaria Nacional de Microempresa e Empresa de Pequeno Porte
Diretoria Nacional de Registro Empresarial e Integração
Secretaria de Desenvolvimento Econômico

Nº DO PROTOCOLO (Uso da Junta Comercial) 301

NIRE (da sede ou filial, quando a sede for em outra UF)	Código de Natureza Jurídica	Nº de Matrícula de Agente Auxiliar do Comércio
	2062	

1 - REQUERIMENTO

ILMO(A). SR.(A) PRESIDENTE DA Junta Comercial do Estado do Ceará

Nome: VIVAE COMERCIO ATACADISTA E VAREJISTA LTDA

(da Empresa ou do Agente Auxiliar do Comércio)

Nº FCN/REMP CEB2500274222

requer a V.Sª o deferimento do seguinte ato:

Nº DE VIAS	CÓDIGO DO ATO	CÓDIGO DO EVENTO	QTDE	DESCRIÇÃO DO ATO / EVENTO
1	090			CONTRATO
		315	1	ENQUADRAMENTO DE MICROEMPRESA

MARACANAU
Local

6 Agosto 2025
Data

Representante Legal da Empresa / Agente Auxiliar do Comércio:
Nome: _____
Assinatura: _____
Telefone de Contato: _____

2 - USO DA JUNTA COMERCIAL

☐ DECISÃO SINGULAR ☐ DECISÃO COLEGIADA

Nome(s) Empresarial(ais) igual(ais) ou semelhante(s):

☐ SIM ☐ SIM

☐ NÃO __/__/____ Data _____ Responsável ☐ NÃO __/__/____ Data _____ Responsável

Processo em Ordem
À decisão

__/__/____
Data

_____ Responsável

DECISÃO SINGULAR

☐ Processo em exigência. (Vide despacho em folha anexa) 2ª Exigência ☐ 3ª Exigência ☐ 4ª Exigência ☐ 5ª Exigência ☐
☐ Processo deferido. Publique-se e arquive-se.
☐ Processo indeferido. Publique-se.

__/__/____ Data _____ Responsável

DECISÃO COLEGIADA

☐ Processo em exigência. (Vide despacho em folha anexa) 2ª Exigência ☐ 3ª Exigência ☐ 4ª Exigência ☐ 5ª Exigência ☐
☐ Processo deferido. Publique-se e arquive-se.
☐ Processo indeferido. Publique-se.

__/__/____
Data

_____ Vogal _____ Vogal _____ Vogal

Presidente da _____ Turma

OBSERVAÇÕES

Junta Comercial do Estado do Ceará
Certifico registro sob o nº 23203381571 em 06/08/2025 da Empresa VIVAE COMERCIO ATACADISTA E VAREJISTA LTDA. CNPJ 62098037000151 e protocolo 251487644 - 06/08/2025. Autenticação: 1383235FAE165F9556F6B8E56C43352ADDC7FF. Lenira Cardoso de Alencar Seraine - Secretária-Geral. Para validar este documento, acesse http://www.jucec.ce.gov.br e informe nº do protocolo 25/148.764-4 e o código de segurança e7mf Esta cópia foi autenticada digitalmente e assinada em 06/08/2025 por Lenira Cardoso de Alencar Seraine - Secretária-Geral

302

JUNTA COMERCIAL DO ESTADO DO CEARÁ

Registro Digital

Capa de Processo

Identificação do Processo

Número do Protocolo	Número do Processo Módulo Integrador	Data
25/148.764-4	CEB2500274222	06/08/2025

Identificação do(s) Assinante(s)

CPF	Nome	Data Assinatura
617.512.863-04	SANDRA MONICA PINHEIRO	06/08/2025 13:26:59

Assinado utilizando assinaturas avançadas gov.br ITI

Junta Comercial do Estado do Ceará
Certifico registro sob o nº 23203381571 em 06/08/2025 da Empresa VIVAE COMERCIO ATACADISTA E VAREJISTA LTDA, CNPJ 62098037000151 e protocolo 251487644 - 06/08/2025. Autenticação: 1383235FAE165E9556F688E56C43352ADDC7FF. Lenira Cardoso de Alencar Seraine - Secretária-Geral. Para validar este documento, acesse http://www.jucec.ce.gov.br e informe nº do protocolo 25/148.764-4 e o código de segurança e7mf Esta cópia foi autenticada digitalmente e assinada em 06/08/2025 por Lenira Cardoso de Alencar Seraine, Secretária-Geral.

CONTRATO SOCIAL DE VIVAE COMERCIO ATACADISTA E VAREJISTA LTDA

SANDRA MONICA PINHEIRO, nacionalidade BRASILEIRA, Solteira, nascido em 17/12/1977, profissão: EMPRESARIA, nº do CPF: 617.512.863-04, identidade: 95023003401, órgão expedidor: SSP-CE, RESIDENTE E DOMICILIADO no(a): RUA 7 (LOT RES MARACANAU), número 1518, bairro CAGADO, município MARACANAU - CE, CEP: 61.913-325.

Resolve(m), em comum acordo (se for o caso), constituir uma sociedade limitada, mediante as condições e cláusulas seguintes:

DO NOME EMPRESARIAL (ART. 997, II, DO CC)

Cláusula Primeira - A sociedade adotará o seguinte nome empresarial: VIVAE COMERCIO ATACADISTA E VAREJISTA LTDA

DA SEDE (ART. 997, II, DO CC)

Cláusula Segunda - A sociedade terá sua sede no seguinte endereço: RUA 7 (LOT RES MARACANAU), número 1518, bairro CAGADO, município MARACANAU - CE, CEP: 61.913-325.

DO OBJETO SOCIAL (ART. 997, II, DO CC)

Cláusula Terceira - A sociedade terá por objeto o exercício das seguintes atividades econômicas: COMERCIO VAREJISTA DE ARTIGOS DO VESTUARIO E ACESSORIOS, COMERCIO VAREJISTA DE SUVENIRES, BIJUTERIAS E ARTESANATOS, COMERCIO VAREJISTA DE COSMETICOS, PRODUTOS DE PERFUMARIA E DE HIGIENE PESSOAL, COMERCIO VAREJISTA DE PRODUTOS SANEANTES DOMISSANITARIOS, COMERCIO VAREJISTA PRODUTOS DE LIMPEZA DOMESTICA, COMERCIO VAREJISTA DE OUTROS ARTIGOS DE USO PESSOAL E DOMESTICO, COMERCIO ATACADISTA DE PRODUTOS DE HIGIENE, LIMPEZA E CONSERVACAO DOMICILIAR, COMERCIO ATACADISTA DE ARTIGOS DO VESTUARIO E ACESSORIOS, COMERCIO ATACADISTA DE ARTIGOS DO VESTUARIO VESTIDOS, CALCA, CAMISAS ROUPAS INTIMAS, E SIMILARES, COMERCIO ATACADISTA DE ACESSORIOS DO VESTUARIO CINTOS, CHAPEUS, GRAVATAS, LUVAS, LENCOS, MEIAS, GUARDACHUVAS, COMERCIO ATACADISTA DE ROUPAS ESPORTIVAS, COMERCIO ATACADISTA DE ROUPAS DE COURO, COMERCIO ATACADISTA DE COSMETICOS E PRODUTOS DE PERFUMARIA

DO INÍCIO DAS ATIVIDADES E DO PRAZO (ART. 53, III, F, DO DECRETO Nº 1.800, DE 1996)

Cláusula Quarta - A sociedade iniciará suas atividades a partir de 04/08/2025 e seu prazo de duração é indeterminado.

DO CAPITAL SOCIAL (ART. 997, III E IV E ARTS. 1.052 E 1.055 DO CC)

Cláusula Quinta - O capital social é de R$ 10.000,00 (DEZ MIL reais) divididos em 10.000 quota(s), no valor nominal de R$ 1,00 (UM real), cada uma, formado por R$ 10.000,00 (DEZ MIL reais) em moeda corrente do País.

Junta Comercial do Estado do Ceará
Certifico registro sob o nº 23203381571 em 06/08/2025 da Empresa VIVAE COMERCIO ATACADISTA E VAREJISTA LTDA, CNPJ 62096037000151 e protocolo 251487644 - 06/08/2025. Autenticação: 1383235FAE165E9556F68BE56C43352ADDC7FF. Lenira Cardoso de Alencar Seraine - Secretária-Geral. Para validar este documento, acesse http://www.jucec.ce.gov.br e informe nº do protocolo 25/148.764-4 e o código de segurança e7nf Esta cópia foi autenticada digitalmente e assinada em 06/08/2025 por Lenira Cardoso de Alencar Seraine - Secretária-Geral

Parágrafo único. O capital encontra-se subscrito e integralizado pelo(s) sócio(s) da seguinte forma:

Sócio	Nº de Quotas	Valor
SANDRA MONICA PINHEIRO	10.000	R$ 10.000,00
Total	10.000	R$ 10.000,00

DA ADMINISTRAÇÃO (ARTS. 997, VI; 1.013; 1.015; 1.064 DO CC)

Cláusula Sexta - A administração da sociedade será exercida:

Pela sócia **SANDRA MONICA PINHEIRO**, que representará legalmente a sociedade e poderá praticar todos os atos pertinentes à gestão da sociedade, em nome da pessoa jurídica, dentre ele(s):
A) abrir, movimentar e encerrar contas correntes e/ou contas de pagamento, inclusive por meio de cartão de crédito e/ou débito;
B) realizar transferências ou cobranças via DOC, TED, Pix e/ou qualquer outro meio;
C) contratar ou renegociar empréstimos e/ou financiamentos;
D) realizar ou resgatar aplicações financeiras e/ou investimentos;
E) contratar ou cancelar seguros;
F) outorgar procurações que contenham os poderes previstos acima;
G) prestar garantias;
H) solicitar a aquisição de novos produtos financeiros;

Parágrafo Único. Não constituindo o objeto social, a alienação ou a oneração de bens imóveis depende de autorização da maioria.

DO BALANÇO PATRIMONIAL (ART. 1.065 DO CC)

Cláusula Sétima - Ao término de cada exercício, em 31 de dezembro, o administrador prestará contas justificadas de sua administração, procedendo à elaboração do inventário, do balanço patrimonial e do balanço de resultado econômico, cabendo ao(s) sócio(s), os lucros ou perdas apuradas na proporção de suas quotas (se for o caso).

DA DECLARAÇÃO DE DESIMPEDIMENTO DE ADMINISTRADOR (ART. 1.011, § 1º, DO CC E ART. 37, II, DA LEI Nº 8.934, DE 1994)

Cláusula Oitava - O(s) administrador(es) da empresa declara(m), sob as penas da lei, que não está(ão) impedido(s) de exercer a administração da empresa, por lei especial, ou em virtude de condenação criminal, ou por se encontrar sob os efeitos dela, a pena que vede, ainda que temporariamente, o acesso a cargos públicos; ou por crime falimentar, de prevaricação, peita ou suborno, concussão, peculato, ou contra a economia popular, contra o sistema financeiro nacional, contra normas de defesa da concorrência, contra as relações de consumo, fé pública, ou a propriedade.

DO ENQUADRAMENTO (ME OU EPP)

Cláusula Nona - Os sócios declaram que a sociedade se enquadra como Microempresa - ME, nos termos da Lei Complementar nº 123, de 14 de dezembro de 2006, e que não se enquadra em qualquer das hipóteses de exclusão relacionadas no § 4º do art. 3º da mencionada lei. (art. 3º, I, da Lei Complementar nº 123, de 2006)

Cláusula Décima - A sociedade adotará como nome fantasia VIVAE.

Junta Comercial do Estado do Ceará
Certifico registro sob o nº 23203381571 em 06/08/2025 da Empresa VIVAE COMERCIO ATACADISTA E VAREJISTA LTDA, CNPJ 62098037000151 e protocolo 251487644 - 06/08/2025. Autenticação: 1383235FAE165E9556F688E56C43352ADDC7FF. Lenira Cardoso de Alencar Seraine - Secretária-Geral. Para validar este documento, acesse http://www.jucec.ce.gov.br e informe nº do protocolo 25/148.764-4 e o código de segurança e7mf Esta cópia foi autenticada digitalmente e assinada em 06/08/2025 por Lenira Cardoso de Alencar Seraine, Secretária-Geral.

Cláusula Décima Primeira - A(s) parte(s) elege(m) o foro MARACANAU - CE para dirimir quaisquer dúvidas decorrentes do presente instrumento contratual, bem como para o exercício e cumprimento dos direitos e obrigações resultantes deste contrato, renunciando a qualquer outro, por mais privilegiado que possa ser.

E, por estar assim constituída, assina(m) o presente instrumento particular, em via única.

MARACANAU - CE, 4 de agosto de 2025.

SANDRA MONICA PINHEIRO: Sócio/Administrador

Junta Comercial do Estado do Ceará
Certifico registro sob o nº 23203381571 em 06/08/2025 da Empresa VIVAE COMERCIO ATACADISTA E VAREJISTA LTDA, CNPJ 62098037000151 e protocolo 251487644 - 06/08/2025. Autenticação: 1383235FAE165E9556F688E58C43352ADDC7FF. Lenira Cardoso de Alencar Seraine - Secretária-Geral. Para validar este documento, acesse http://www.jucec.ce.gov.br e informe nº do protocolo 25/148.764-4 e o código de segurança e7mf Esta cópia foi autenticada digitalmente e assinada em 06/08/2025 por Lenira Cardoso de Alencar Seraine, Secretária-Geral.

JUNTA COMERCIAL DO ESTADO DO CEARÁ

Registro Digital

Documento Principal

Identificação do Processo

Número do Protocolo	Número do Processo Módulo Integrador	Data
25/148.764-4	CEB2500274222	06/08/2025

Identificação do(s) Assinante(s)

CPF	Nome	Data Assinatura
617.512.863-04	SANDRA MONICA PINHEIRO	06/08/2025 13:26:59

Assinado utilizando assinaturas avançadas gov.br ITI

Junta Comercial do Estado do Ceará
Certifico registro sob o nº 23203381571 em 06/08/2025 da Empresa VIVAE COMERCIO ATACADISTA E VAREJISTA LTDA, CNPJ 62098037000151 e protocolo 251487644 - 06/08/2025. Autenticação: 1383235FAE165E9556F688E56C43352ADOC7FF. Lenira Cardoso de Alencar Seraine - Secretária-Geral. Para validar este documento, acesse http://www.jucec.ce.gov.br e informe nº do protocolo 25/148.764-4 e o código de segurança e7mf Esta cópia foi autenticada digitalmente e assinada em 06/08/2025 por Lenira Cardoso de Alencar Seraine, Secretária-Geral.

307

Sistema Nacional de Registro de Empresas Mercantil - SINREM
Governo do Estado do Ceará
Secretaria de Estado da Fazenda do Estado do Ceará
Junta Comercial do Estado do Ceará

TERMO DE AUTENTICAÇÃO - REGISTRO DIGITAL

A Secretaria Geral da JUCEC, no uso de suas atribuições de chancelar os instrumentos submetidos ao registro público de empresas, certifica, para fins de autenticidade, e, em atendimento ao disposto no ART. 1º, I DA LEI 8.934/1994, que o ato empresarial protocolado sob o número 25/148.764-4, em 06/08/2025 da empresa: VIVAE COMERCIO ATACADISTA E VAREJISTA LTDA, de CNPJ 62.098.037/0001-51 , foi deferido digitalmente sob o número 23203381571, em 06/08/2025, nos termos do art. 42, §3° e §4 da Lei 8.934, de 18 de novembro de 1994.

Assina o presente termo, mediante certificado digital, Lenira Cardoso de Alencar Seraine. Para sua validação, deverá ser acessado o sitio eletrônico do Portal de Serviços / Validar Documentos (https://portalservicos.jucec.ce.gov.br/Portal/pages/imagemProcesso/viaUnica.jsf) e informar o número de protocolo e chave de segurança.

Capa de Processo

Assinante(s)		
CPF	Nome	Data Assinatura
617.512.863-04	SANDRA MONICA PINHEIRO	06/08/2025
Assinado utilizando assinaturas avançadas	gov.br	

Documento Principal

Assinante(s)		
CPF	Nome	Data Assinatura
617.512.863-04	SANDRA MONICA PINHEIRO	06/08/2025
Assinado utilizando assinaturas avançadas	gov.br	

Data de inicio dos efeitos do registro (art. 36, Lei 8.934/1994): 04/08/2025

SRM

Documento assinado eletronicamente por José Lourenço de Araújo Martins Júnior, Servidor(a) Público(a), em 06/08/2025, às 13:27.

A autenticidade desse documento pode ser conferida no portal de serviços da jucec informando o número do protocolo 25/148.764-4.

JUNTA COMERCIAL DO ESTADO DO CEARÁ

Registro Digital

308

O ato foi assinado digitalmente por :

Identificação do(s) Assinante(s)	
CPF	Nome
236.117.073-68	LENIRA CARDOSO DE ALENCAR SERAINE

Fortaleza, quarta-feira, 06 de agosto de 2025

Junta Comercial do Estado do Ceará
Certifico registro sob o nº 23203381571 em 06/08/2025 da Empresa VIVAE COMERCIO ATACADISTA E VAREJISTA LTDA. CNPJ 62098037000151 e protocolo 251487644 - 06/08/2025. Autenticação: 1383235FAE165E9556F688E56C43352ADDC7FF. Lenira Cardoso de Alencar Saraine - Secretária-Geral. Para validar este documento, acesse http://www.jucec.ce.gov.br e informe nº do protocolo 25/148.764-4 e o código de segurança e7mf Esta cópia foi autenticada digitalmente e assinada em 06/08/2025 por Lenira Cardoso de Alencar Saraine, Secretária-Geral.

Ministério do Empreendedorismo, da Microempresa e da Empresa de Pequeno Porte
Secretaria Nacional de Microempresa e Empresa de Pequeno Porte
Diretoria Nacional de Registro Empresarial e Integração
Secretaria do Desenvolvimento Econômico

Nº DO PROTOCOLO (Uso da Junta Comercial)

NIRE (da sede ou filial, quando a sede for em outra UF)	Código da Natureza Jurídica	Nº de Matrícula do Agente Auxiliar do Comércio
23203381571	2062	

1 - REQUERIMENTO

ILMO(A). SR.(A) PRESIDENTE DA Junta Comercial do Estado do Ceará

Nome: VIVAE COMERCIO VAREJISTA LTDA

(da Empresa ou do Agente Auxiliar do Comércio)

Nº FCN/REMP

CEP2500421464

requer a V.Sª o deferimento do seguinte ato:

Nº DE VIAS	CÓDIGO DO ATO	CÓDIGO DO EVENTO	QTDE	DESCRIÇÃO DO ATO / EVENTO
1	002			ALTERACAO
		020	1	ALTERACAO DE NOME EMPRESARIAL
		2211	1	ALTERACAO DE ENDERECO DENTRO DO MESMO MUNICIPIO
		2244	1	ALTERACAO DE ATIVIDADES ECONOMICAS (PRINCIPAL E SECUNDARIAS)
		2015	1	ALTERACAO DE OBJETO SOCIAL

MARACANAU
Local

27 Novembro 2025
Data

Representante Legal da Empresa / Agente Auxiliar do Comércio:
Nome: _____
Assinatura: _____
Telefone de Contato: _____

2 - USO DA JUNTA COMERCIAL

☐ DECISÃO SINGULAR ☐ DECISÃO COLEGIADA

Nome(s) Empresarial(ais) Igual(ais) ou semelhante(s):

☐ SIM ☐ SIM

☐ NÃO __/__/____ Data _____ Responsável ☐ NÃO __/__/____ Data _____ Responsável

Processo em Ordem
À decisão

__/__/____
Data

_____
Responsável

DECISÃO SINGULAR

	2ª Exigência	3ª Exigência	4ª Exigência	5ª Exigência
☐ Processo em exigência. (Vide despacho em folha anexa)				
☐ Processo deferido. Publique-se e arquive-se.	☐	☐	☐	☐
☐ Processo indeferido. Publique-se.				

__/__/____ Data _____ Responsável

DECISÃO COLEGIADA

	2ª Exigência	3ª Exigência	4ª Exigência	5ª Exigência
☐ Processo em exigência. (Vide despacho em folha anexa)				
☐ Processo deferido. Publique-se e arquive-se.	☐	☐	☐	☐
☐ Processo indeferido. Publique-se.				

__/__/____ Data _____ Vogal _____ Vogal _____ Vogal

Presidente da _____ Turma

OBSERVAÇÕES

Junta Comercial do Estado do Ceará
Certifico registro sob o nº 7307514 em 27/11/2025 da Empresa VIVAE COMERCIO VAREJISTA LTDA, CNPJ 62098037000151 e protocolo 252212509 - 27/11/2025. Autenticação: 8879F6C3557B1642C3284F11EB6F5E1EF9BA2. Lenira Cardoso de Alencar Seraine - Vice-Presidente. Para validar este documento, acesse http://www.jucec.ce.gov.br e informe nº do protocolo 25/221.250-9 e o código de segurança Njiu Esta cópia foi autenticada digitalmente e assinada em 27/11/2025 por Lenira Cardoso de Alencar Seraine Vice-Presidente.

JUNTA COMERCIAL DO ESTADO DO CEARÁ

Registro Digital

3.16

Capa de Processo

Identificação do Processo		
Número do Protocolo	Número do Processo Módulo Integrador	Data
25/221.250-9	CEP2500421464	27/11/2025

Identificação do(s) Assinante(s)		
CPF	Nome	Data Assinatura
617.512.863-04	SANDRA MONICA PINHEIRO	27/11/2025 11:38:46

Assinado utilizando assinaturas avançadas gov.br

Junta Comercial do Estado do Ceará
Certifico registro sob o nº 7307514 em 27/11/2025 da Empresa VIVAE COMERCIO VAREJISTA LTDA, CNPJ 62098037000151 e protocolo 252212509 - 27/11/2025. Autenticação: 8979F6C3557B1642C3284F11EB6F5E1EF9BA2. Lenira Cardoso de Alencar Seraine - Vice-Presidente.
Para validar este documento, acesse http://www.jucec.ce.gov.br e informe nº do protocolo 25/221.250-9 e o código de segurança Njiu Esta cópia foi autenticada digitalmente e assinada em 27/11/2025 por Lenira Cardoso de Alencar Seraine Vice-Presidente.

311

ALTERAÇÃO CONTRATUAL VIVAE COMERCIO VAREJISTA LTDA

SANDRA MONICA PINHEIRO, nacionalidade BRASILEIRA, Solteira, nascido em 17/12/1977, profissão: EMPRESARIA, nº do CPF: 617.512.863-04, identidade: 95023003401, órgão expedidor: SSP-CE, RESIDENTE E DOMICILIADO no(a): RUA 7 (LOT RES MARACANAU), número 1518, bairro CAGADO, município MARACANAU - CE, CEP: 61.913-325,

Sócio(s) da sociedade limitada **VIVAE COMERCIO ATACADISTA E VAREJISTA LTDA**, sediada na RUA 7 (LOT RES MARACANAU), número 1518, bairro CAGADO, município MARACANAU - CE, CEP: 61.913-325, com seu contrato social arquivado nessa Junta Comercial, devidamente inscrita no CNPJ sob o nº 62.098.037/0001-51, resolvem:

Cláusula Primeira - Alterar o nome empresarial da sociedade, que passa a ser **VIVAE COMERCIO VAREJISTA LTDA**.

Cláusula Segunda - Alterar o endereço da sociedade, que passa a localizar-se na(o) RUA 7, número 1518, bairro CAGADO, município MARACANAU - CE, CEP: 61.913-070.

Cláusula Terceira - A sociedade passa a ter por objeto, o exercício das seguintes atividades econômicas: COMERCIO VAREJISTA DE ARTIGOS DO VESTUARIO E ACESSORIOS, COMERCIO VAREJISTA DE SUVENIRES,BIJUTERIAS E ARTESANATOS, COMERCIO VAREJISTA DE COSMETICOS, PRODUTOS DE PERFUMARIA E DEHIGIENE PESSOAL, COMERCIO VAREJISTA DE PRODUTOS SANEANTES DOMISSANITARIOS, COMERCIOVAREJISTA PRODUTOS DE LIMPEZA DOMESTICA, COMERCIO VAREJISTA DE OUTROS ARTIGOS DE USOPESSOAL E DOMESTICO, PROMOCAO DE VENDAS, SERVICOS COMBINADOS DE ESCRITORIO E APOIOADMINISTRATIVO.

Cláusula Quarta - A sociedade passa a ter as seguintes atividades econômicas (CNAES) vinculadas ao seu objeto social: 4781400 - COMERCIO VAREJISTA DE ARTIGOS DO VESTUARIO E ACESSORIOS 4759899 - COMERCIO VAREJISTA DE OUTROS ARTIGOS DE USO DOMESTICO NAO ESPECIFICADOS ANTERIORMENTE 4789001 - COMERCIO VAREJISTA DE SUVENIRES, BIJUTERIAS E ARTESANATOS 4789005 - COMERCIO VAREJISTA DE PRODUTOS SANEANTES DOMISSANITARIOS 7319002 - PROMOCAO DE VENDAS 8211300 - SERVICOS COMBINADOS DE ESCRITORIO E APOIO ADMINISTRATIVO.

Cláusula Quinta - Permanecem inalteradas as demais cláusulas.

E, por estarem assim justos e acertados, assina(m) a presente alteração do contrato social.

MARACANAU - CE, 26 de novembro de 2025.

SANDRA MONICA PINHEIRO: Sócio/Administrador

Junta Comercial do Estado do Ceará
Certifico registro sob o nº 7307514 em 27/11/2025 da Empresa VIVAE COMERCIO VAREJISTA LTDA, CNPJ 62098037000151 e protocolo 252212509 - 27/11/2025. Autenticação: 8879F6C3557B1642C3284F11EB6F5E1EF9BA2. Lenira Cardoso de Alencar Seraine - Vice-Presidente. Para validar este documento, acesse http://www.jucec.ce.gov.br e informe nº do protocolo 25/221.250-9 e o código de segurança NjIu Esta cópia foi autenticada digitalmente e assinada em 27/11/2025 por Lenira Cardoso de Alencar Seraine, Vice-Presidente.

312

JUNTA COMERCIAL DO ESTADO DO CEARÁ

Registro Digital

Documento Principal

Identificação do Processo

Número do Protocolo	Número do Processo Módulo Integrador	Data
25/221.250-9	CEP2500421464	27/11/2025

Identificação do(s) Assinante(s)

CPF	Nome	Data Assinatura
617.512.863-04	SANDRA MONICA PINHEIRO	27/11/2025 11:38:46

Assinado utilizando assinaturas avançadas gov.br ITI

Junta Comercial do Estado do Ceará
Certifico registro sob o nº 7307514 em 27/11/2025 da Empresa VIVAE COMERCIO VAREJISTA LTDA, CNPJ 62098037000151 e protocolo 252212509 - 27/11/2025. Autenticação: 8879F6C3557B1642C3284F11EB6F5E1EF9BA2. Lenira Cardoso de Alencar Seraine - Vice-Presidente. Para validar este documento, acesse http://www.jucec.ce.gov.br e informe nº do protocolo 25/221.250-9 e o código de segurança Nj1u Esta cópia foi autenticada digitalmente e assinada em 27/11/2025 por Lenira Cardoso de Alencar Seraine Vice-Presidente.

Sistema Nacional de Registro de Empresas Mercantil - SINREM
Governo do Estado do Ceará
Secretaria de Estado da Fazenda do Estado do Ceará
Junta Comercial do Estado do Ceará

TERMO DE AUTENTICAÇÃO - REGISTRO DIGITAL

A Secretaria Geral da JUCEC, no uso de suas atribuições de chancelar os instrumentos submetidos ao registro público de empresas, certifica, para fins de autenticidade, e, em atendimento ao disposto no ART. 1º, I DA LEI 8.934/1994, que o ato empresarial protocolado sob o número 25/221.250-9, em 27/11/2025 da empresa: VIVAE COMERCIO VAREJISTA LTDA, de CNPJ 62.098.037/0001-51 , foi deferido digitalmente sob o número 7307514, em 27/11/2025, nos termos do art. 42, §3º e §4 da Lei 8.934, de 18 de novembro de 1994.

Assina o presente termo, mediante certificado digital, Lenira Cardoso de Alencar Seraine. Para sua validação, deverá ser acessado o sitio eletrônico do Portal de Serviços / Validar Documentos (https://portalservicos.jucec.ce.gov.br/Portal/pages/imagemProcesso/viaUnica.jsf) e informar o número de protocolo e chave de segurança.

Capa de Processo

Assinante(s)		
CPF	Nome	Data Assinatura
617.512.863-04	SANDRA MONICA PINHEIRO	27/11/2025
Assinado utilizando assinaturas avançadas	g. vb	

Documento Principal

Assinante(s)		
CPF	Nome	Data Assinatura
617.512.863-04	SANDRA MONICA PINHEIRO	27/11/2025
Assinado utilizando assinaturas avançadas	g. vb	

Data de inicio dos efeitos do registro (art. 36, Lei 8.934/1994): 26/11/2025

SRM

Documento assinado eletronicamente por Victor Hugo Lacerda Lima, Servidor(a) Público(a), em 27/11/2025, às 11:38.

A autencidade desse documento pode ser conferida no portal de serviços da jucec informando o número do protocolo 25/221.250-9.

JUNTA COMERCIAL DO ESTADO DO CEARÁ

Registro Digital

3/4

O ato foi assinado digitalmente por :

Identificação do(s) Assinante(s)	
CPF	Nome
236.117.073-68	LENIRA CARDOSO DE ALENCAR SERAINE

Fortaleza, quinta-feira, 27 de novembro de 2025

Junta Comercial do Estado do Ceará
Certifico registro sob o nº 7307514 em 27/11/2025 da Empresa VIVAE COMERCIO VAREJISTA LTDA, CNPJ 62098037000151 e protocolo 252212509 - 27/11/2025. Autenticação: 8879F6C3557B1642C3284F11EB6F5E1EF9BA2. Lenira Cardoso de Alencar Seraine - Vice-Presidente. Para validar este documento, acesse http://www.jucec.ce.gov.br e informe nº do protocolo 25/221.250-9 e o código de segurança Njiu Esta cópia foi autenticada digitalmente e assinada em 27/11/2025 por Lenira Cardoso de Alencar Seraine - Vice-Presidente.

Comprovante de Inscrição e de Situação Cadastral

Contribuinte,

Confira os dados de Identificação da Pessoa Jurídica e, se houver qualquer divergência, providencie junto à RFB a sua atualização cadastral.

A informação sobre o porte que consta neste comprovante é a declarada pelo contribuinte.

REPÚBLICA FEDERATIVA DO BRASIL

CADASTRO NACIONAL DA PESSOA JURÍDICA

NÚMERO DE INSCRIÇÃO	COMPROVANTE DE INSCRIÇÃO E DE SITUAÇÃO CADASTRAL	DATA DE ABERTURA
62.098.037/0001-51 MATRIZ		06/08/2025

NOME EMPRESARIAL
VIVAE COMERCIO VAREJISTA LTDA

TÍTULO DO ESTABELECIMENTO (NOME DE FANTASIA)	PORTE
VIVAE	ME

CÓDIGO E DESCRIÇÃO DA ATIVIDADE ECONÔMICA PRINCIPAL
73.19-0-02 - Promoção de vendas

CÓDIGO E DESCRIÇÃO DAS ATIVIDADES ECONÔMICAS SECUNDÁRIAS
47.59-8-99 - Comércio varejista de outros artigos de uso pessoal e doméstico não especificados anteriormente
47.72-5-00 - Comércio varejista de cosméticos, produtos de perfumaria e de higiene pessoal
47.81-4-00 - Comércio varejista de artigos do vestuário e acessórios
47.89-0-01 - Comércio varejista de suvenires, bijuterias e artesanatos
82.11-3-00 - Serviços combinados de escritório e apoio administrativo

CÓDIGO E DESCRIÇÃO DA NATUREZA JURÍDICA
206-2 - Sociedade Empresária Limitada

LOGRADOURO	NÚMERO	COMPLEMENTO
R MAJOR PEDRO SAMPAIO	404	B

CEP	BAIRRO/DISTRITO	MUNICÍPIO	UF
60.430-180	RODOLFO TEOFILO	FORTALEZA	CE

ENDEREÇO ELETRÔNICO	TELEFONE
SANDRAMONICCAP@GMAIL.COM	(85) 9845-1288

ENTE FEDERATIVO RESPONSÁVEL (EFR)
*****

SITUAÇÃO CADASTRAL	DATA DA SITUAÇÃO CADASTRAL
ATIVA	06/08/2025

MOTIVO DE SITUAÇÃO CADASTRAL

SITUAÇÃO ESPECIAL	DATA DA SITUAÇÃO ESPECIAL
********	********

Aprovado pela Instrução Normativa RFB nº 1.634, de 06 de maio de 2016.

Emitido no dia **05/03/2026** às **09:42:42** (data e hora de Brasília).

© Copyright Receita Federal do Brasil - 05/03/2026

316

MINISTÉRIO DA FAZENDA
Secretaria da Receita Federal do Brasil
Procuradoria-Geral da Fazenda Nacional

CERTIDÃO POSITIVA COM EFEITOS DE NEGATIVA DE DÉBITOS RELATIVOS AOS TRIBUTOS FEDERAIS E À DÍVIDA ATIVA DA UNIÃO

Nome: VIVAE COMERCIO VAREJISTA LTDA
CNPJ: 62.098.037/0001-51

Ressalvado o direito de a Fazenda Nacional cobrar e inscrever quaisquer dívidas de responsabilidade do sujeito passivo acima identificado que vierem a ser apuradas, é certificado que:

1. constam débitos administrados pela Secretaria da Receita Federal do Brasil (RFB) com exigibilidade suspensa nos termos do art. 151 da Lei nº 5.172, de 25 de outubro de 1966 - Código Tributário Nacional (CTN), ou objeto de decisão judicial que determina sua desconsideração para fins de certificação da regularidade fiscal, ou ainda não vencidos; e

2. não constam inscrições em Dívida Ativa da União (DAU) na Procuradoria-Geral da Fazenda Nacional (PGFN).

Conforme disposto nos arts. 205 e 206 do CTN, este documento tem os mesmos efeitos da certidão negativa.

Esta certidão é válida para o estabelecimento matriz e suas filiais e, no caso de ente federativo, para todos os órgãos e fundos públicos da administração direta a ele vinculados. Refere-se à situação do sujeito passivo no âmbito da RFB e da PGFN e abrange inclusive as contribuições sociais previstas nas alíneas 'a' a 'd' do parágrafo único do art. 11 da Lei nº 8.212, de 24 de julho de 1991.

A aceitação desta certidão está condicionada à verificação de sua autenticidade na Internet, nos endereços <http://rfb.gov.br> ou <http://www.pgfn.gov.br>.

Certidão emitida gratuitamente com base na Portaria Conjunta RFB/PGFN nº 1.751, de 2/10/2014.
Emitida às 09:21:55 do dia 05/03/2026 <hora e data de Brasília>.
Válida até 01/09/2026.
Código de controle da certidão: **BC4E.537C.C579.3F6D**
Qualquer rasura ou emenda invalidará este documento.

CAIXA
CAIXA ECONÔMICA FEDERAL

Certificado de Regularidade do FGTS - CRF

Inscrição : 62098037/0001-51
Razão Social : VIVAR COMERCIO VAREJISTA LTDA
Nome Fantasia : VIVAR
Endereço : R MAJOR PEDRO SAMPAIO 404 B / RODOLFO TEOFILO / FORTALEZA / CE / 60430-180

A Caixa Econômica Federal, no uso da atribuição que lhe confere o Art. 7, da Lei 8.036, de 11 de maio de 1990, certifica que, nesta data, a empresa acima identificada encontra-se em situação regular perante o Fundo de Garantia do Tempo de Serviço - FGTS.

O presente Certificado não servirá de prova contra cobrança de quaisquer débitos referentes a contribuições e/ou encargos devidos, decorrentes das obrigações com o FGTS.

Validade: 05/03/2026 a 03/04/2026
Certificação Número: 2026030512356529086637

Informação obtida em 05/03/2026, às 12:35:39.

A utilização deste Certificado para os fins previstos em Lei está condicionada à verificação de autenticidade no site da Caixa: www.caixa.gov.br

PODER JUDICIÁRIO
JUSTIÇA DO TRABALHO

CERTIDÃO NEGATIVA DE DÉBITOS TRABALHISTAS

Nome: VIVAE COMERCIO VAREJISTA LTDA (MATRIZ E FILIAIS)
CNPJ: 62.098.037/0001-51
Certidão nº: 14048175/2026
Expedição: 05/03/2026, às 09:11:49
Validade: 01/09/2026 - 180 (cento e oitenta) dias, contados da data de sua expedição.

Certifica-se que **VIVAE COMERCIO VAREJISTA LTDA (MATRIZ E FILIAIS)**, inscrito(a) no CNPJ sob o nº **62.098.037/0001-51, NÃO CONSTA** como inadimplente no Banco Nacional de Devedores Trabalhistas.
Certidão emitida com base nos arts. 642-A e 883-A da Consolidação das Leis do Trabalho, acrescentados pelas Leis ns.º 12.440/2011 e 13.467/2017, e no Ato 01/2022 da CGJT, de 21 de janeiro de 2022.
Os dados constantes desta Certidão são de responsabilidade dos Tribunais do Trabalho.
No caso de pessoa jurídica, a Certidão atesta a empresa em relação a todos os seus estabelecimentos, agências ou filiais.
A aceitação desta certidão condiciona-se à verificação de sua autenticidade no portal do Tribunal Superior do Trabalho na Internet (http://www.tst.jus.br).
Certidão emitida gratuitamente.

INFORMAÇÃO IMPORTANTE
Do Banco Nacional de Devedores Trabalhistas constam os dados necessários à identificação das pessoas naturais e jurídicas inadimplentes perante a Justiça do Trabalho quanto às obrigações estabelecidas em sentença condenatória transitada em julgado ou em acordos judiciais trabalhistas, inclusive no concernente aos recolhimentos previdenciários, a honorários, a custas, a emolumentos ou a recolhimentos determinados em lei; ou decorrentes de execução de acordos firmados perante o Ministério Público do Trabalho, Comissão de Conciliação Prévia ou demais títulos que, por disposição legal, contiver força executiva.

219

GOVERNO DO
ESTADO DO CEARÁ
Procuradoria Geral do Estado

Certidão Negativa de Débitos Estaduais

202603158362

Emitida para os efeitos da Instrução Normativa Nº 13 de 02/03/2001

IDENTIFICAÇÃO DO(A) REQUERENTE
Inscrição Estadual: 072853816
CNPJ / CPF: 62098037000151
RAZÃO SOCIAL: VIVAE COMERCIO VAREJISTA LTDA

Ressalvado o direito da Fazenda Estadual de inscrever e cobrar as dívidas que venham a ser apuradas, certifico, para fins de direito, que revendo os registros do Cadastro de Inadimplentes da Fazenda Pública Estadual - CADINE, verificou-se nada existir em nome do(a) requerente acima identificado(a) até a presente data e horário, e, para constar, foi emitida esta certidão.

EMITIDA VIA INTERNET EM 05/03/2026 ÀS 09:34:27
VÁLIDA ATÉ 04/05/2026

A autenticidade deste documento deverá ser comprovada via Internet, no endereço www.sefaz.ce.gov.br

Data da consulta: 05/03/2026 09:15:21

Identificação do Contribuinte - CNPJ Matriz

CNPJ: **62.098.037/0001-51**
A opção pelo Simples Nacional e/ou SIMEI abrange todos os estabelecimentos da empresa

Nome Empresarial: **VIVAE COMERCIO VAREJISTA LTDA**

Situação Atual

Situação no Simples Nacional: **Optante pelo Simples Nacional desde 06/08/2025**
Situação no SIMEI: **NÃO enquadrado no SIMEI**

+ Mais informações

Voltar Gerar PDF

321

Fortaleza
PREFEITURA
Finanças

SECRETARIA MUNICIPAL DAS FINANÇAS - SEFIN

CERTIDÃO NEGATIVA DE DÉBITOS DE ISSQN

NÃO É VÁLIDA PARA FINS DE LICITAÇÃO PÚBLICA E DE NÃO RETENÇÃO DE ISSQN NA FONTE EXCETO, NESTE ÚLTIMO CASO, PARA OS PROFISSIONAIS AUTÔNOMOS

Certidão Nº 2026/133130

CPF/CNPJ: 62.098.037/0001-51

Inscrição CPBS: 1073053-2

Razão Social: VIVAE COMERCIO VAREJISTA LTDA

Endereço: R MAJ PEDRO SAMPAIO 404 **** RODOLFO TEÓFILO CEP 60430-180

Certificamos, para fins de comprovação perante terceiros, que a pessoa acima identificada, até a presente data, não possui débitos relativo ao Imposto Sobre Serviços de Qualquer Natureza - ISSQN para com o Município de Fortaleza, ressalvado, porém, à Secretaria Municipal das Finanças, o direito de cobrar e inscrever, a qualquer tempo, quaisquer dividas em seu nome na forma da legislação em vigor.

Fortaleza, 5 de Março de 2026 (09:26:22)

Certidão expedida gratuitamente com base no decreto 13.716, de 22 de dezembro de 2015.

A autenticidade desta certidão deverá ser confirmada no endereço eletrônico da Secretaria Municipal das Finanças - SEFIN em www.sefin.fortaleza.ce.gov.br.

Válida até 03/06/2026

Qualquer rasura ou emenda invalidará este documento.

TJCE Tribunal de Justiça | Estado do Ceará Poder Judiciário

CERTIDÃO DE FALÊNCIA, RECUPERAÇÃO JUDICIAL OU EXTRAJUDICIAL OU DE EXECUÇÃO PATRIMONIAL

Nome Empresarial: **VIVAE COMERCIO VAREJISTA LTDA**

CNPJ: **62.098.037/0001-51**

O que se certifica?

Certifica-se que, em consulta realizada nos sistemas informatizados, de 1º e 2º Grau, do Poder Judiciário do Estado do Ceará, verificou-se **nada constar** contra a pessoa jurídica acima indicada.

Contempla processos distribuídos aos **Juízos de Vara Empresarial, de Recuperação de Empresas e de Falências do Estado do Ceará e inclui as seguintes classes: FALÊNCIA, RECUPERAÇÃO JUDICIAL E RECUPERAÇÃO EXTRAJUDICIAL.**

Para que serve esta certidão?

Serve para atestar a existência de processos de FALÊNCIA, RECUPERAÇÃO JUDICIAL E RECUPERAÇÃO EXTRAJUDICIAL em licitações, conforme a Lei n. 14.133/2021[1]

Outras informações importantes

- A certidão é válida por 30 dias corridos, a partir da data em que foi emitida.
- Os dados fornecidos são de responsabilidade do solicitante, e devem ser conferidos pelo interessado ou destinatário.

O referido é verdade e dou fé[2].
Fortaleza, **7 de Março de 2026 às 11:01:58.**

Elaborado por: ***Certidão emitida automaticamente***

(1) "Lei n. 14.133/2021" - Estabelece normas gerais para licitações e contratos administrativos em todas as esferas da administração pública, substituindo a antiga Lei nº 8.666/93 e outras normas relacionadas.

(2) "Fé pública" - É a confiança jurídica de que documentos e atos realizados por funcionários e órgãos públicos são verdadeiros e legítimos.

Você pode confirmar a autenticidade desta certidão no site:

Código de autenticação: **1070672866.**
Para consultar a autenticidade do documento, acesse: https://autdoc.tjce.jus.br/?code_document=1070672866

LIVRO DIÁRIO

Entidade: VIVAE COMERCIO VAREJISTA LTDA

Período da Escrituração: 06/08/2025 a 31/12/2025 CNPJ: 62.098.037/0001-51 Número de Ordem do Livro: 1

Período Selecionado: 06 de agosto de 2025 a 31 de dezembro de 2025

Data	Nº da Conta	Nome da Conta	Centro de Custo	Histórico	Nº do Lançamento	Valor	D/C
06/08/2025	241010001	Capital Social Subscrito	001	VR REF CAPITAL SOCIAL INTEGRALIZADO	202508061	R$ 10.000,00	C
06/08/2025	111010001	Caixa	001	VR REF CAPITAL SOCIAL INTEGRALIZADO	202508061	R$ 10.000,00	D
15/12/2025	411010002	Faturamento a Prazo	001	VENDA REF NFSE N 1	202512151	R$ 836,77	C
15/12/2025	113010003	EVOLUA NORDESTE SPE S.A	001	VENDA REF NFSE N 1	202512151	R$ 836,77	D
15/12/2025	411010002	Faturamento a Prazo	001	VENDA REF NFSE 2	202512152	R$ 997,65	C
15/12/2025	113010003	EVOLUA NORDESTE SPE S.A	001	VENDA REF NFSE 2	202512152	R$ 997,65	D
30/12/2025	111010001	Caixa	001	REF DESPESAS COM ASSESSORIA CONTABIL	202512301	R$ 300,00	C
30/12/2025	342010020	Assessoria Contabil	001	REF DESPESAS COM ASSESSORIA CONTABIL	202512301	R$ 300,00	D
31/12/2025	342010020	Assessoria Contabil	001	VR REF APURAÇÃO DO EXERCÍCIO ANO 2025	202512311	R$ 300,00	C
31/12/2025	611010001	Balanco de Abertura	001	VR REF APURAÇÃO DO EXERCÍCIO ANO 2025	202512311	R$ 1.834,42	C
31/12/2025	243010001	Lucros ou Prejuizos Acumulados	001	2025	202512311	R$ 1.534,42	C
31/12/2025	611010001	Balanco de Abertura	001	VR REF APURAÇÃO DO EXERCÍCIO ANO 2025	202512311	R$ 300,00	D
31/12/2025	411010002	Faturamento a Prazo	001	VR REF APURAÇÃO DO EXERCÍCIO ANO 2025	202512311	R$ 1.834,42	D
31/12/2025	611010001	Balanco de Abertura	001	VR REF APURAÇÃO DO EXERCÍCIO ANO 2025	202512311	R$ 1.534,42	D

323

BALANÇO PATRIMONIAL

Entidade: VIVAE COMERCIO VAREJISTA LTDA

Período da Escrituração: 06/08/2025 a 31/12/2025 CNPJ: 62.098.037/0001-51

Número de Ordem do Livro: 1

Período Selecionado: 06 de agosto de 2025 a 31 de dezembro de 2025

Descrição	Nota	Saldo Inicial	Saldo Final
*** Ativo ***		R$ 0,00	R$ 11.534,42
Ativo Circulante		R$ 0,00	R$ 11.534,42
Disponível		R$ 0,00	R$ 9.700,00
Caixa Geral		R$ 0,00	R$ 9.700,00
Caixa		R$ 0,00	R$ 9.700,00
Clientes		R$ 0,00	R$ 1.834,42
Duplicatas a Receber		R$ 0,00	R$ 1.834,42
EVOLUA NORDESTE SPE S.A		R$ 0,00	R$ 1.834,42
(-) *** Passivo ***		R$ (0,00)	R$ 11.534,42
(-) Patrimônio Líquido		R$ (0,00)	R$ 11.534,42
(-) Capital Social Integralizado		R$ (0,00)	R$ 10.000,00
(-) Capital Social Subscrito		R$ (0,00)	R$ 10.000,00
(-) Capital Social Subscrito		R$ (0,00)	R$ 10.000,00
(-) Lucros ou Prejuizos Acumulados		R$ (0,00)	R$ 1.534,42
(-) Lucros ou Prejuizos Acumulados		R$ (0,00)	R$ 1.534,42
(-) Lucros ou Prejuizos Acumulados		R$ (0,00)	R$ 1.534,42

Este documento é parte integrante de escrituração cuja autenticação se comprova pelo recibo de número A8.53.76.3F.67.C5.DC.8F.F2.57.39.3E.FE.84.14.2C.71.7F.CE.39-6, nos termos do Decreto nº 9.555/2018.

Este relatório foi gerado pelo Sistema Público de Escrituração Digital – Sped

Versão 10.3.5 do Visualizador

DEMONSTRAÇÃO DE RESULTADO DO EXERCÍCIO

Entidade: VIVAE COMERCIO VAREJISTA LTDA

Período da Escrituração: 06/08/2025 a 31/12/2025 CNPJ: 62.098.037/0001-51

Número de Ordem do Livro: 1

Período Selecionado: 06 de agosto de 2025 a 31 de dezembro de 2025

Descrição	Nota	Saldo anterior	Saldo atual
Receita Bruta Operacional		R$ 0,00	R$ 1.834,42
Faturamento Prod. Merc. e Serviços		R$ 0,00	R$ 1.834,42
Vendas de Produtos		R$ 0,00	R$ 1.834,42
(-) Deduções da Receita		R$ 0,00	R$ (0,00)
(-) Impostos Faturados		R$ 0,00	R$ (0,00)
(-) Outras Deduções		R$ 0,00	R$ (0,00)
(-) Custo Mercadorias/Serviços Vendidos		R$ 0,00	R$ (0,00)
(-) Despesas Operacionais		R$ 0,00	R$ (300,00)
(-) Despesas Administrativas		R$ 0,00	R$ (300,00)
(-) Despesas Financeiras Líquidas		R$ 0,00	R$ (0,00)
Variações Monetárias Líquidas		R$ 0,00	R$ 0,00
(-) Participações e Contribuições		R$ 0,00	R$ (0,00)
Resultado Líquido do Exercício		R$ 0,00	R$ 1.534,42

Este documento é parte integrante de escrituração cuja autenticação se comprova pelo recibo de número A8.53.76.3F.67.C5.DC.8F.F2.57.39.3E.FE.84.14.2C.71.7F.CE.39-6, nos termos do Decreto nº 9.555/2018.

Este relatório foi gerado pelo Sistema Público de Escrituração Digital – Sped

Versão 10.3.5 do Visualizador

PLANO DE CONTAS

Entidade: VIVAE COMERCIO VAREJISTA LTDA

Período da Escrituração: 06/08/2025 a 31/12/2025 CNPJ: 62.098.037/0001-51 Número de Ordem do Livro: 1

Período Selecionado: 06 de agosto de 2025 a 31 de dezembro de 2025

Código	Nível	Descrição	Natureza	Tipo	Conta de Nível Superior	Data da Alteração
1	1	*** Ativo ***	Contas de ativo	S		05/08/2025
11	2	Ativo Circulante	Contas de ativo	S	1	05/08/2025
111	3	Disponivel	Contas de ativo	S	11	05/08/2025
11101	4	Caixa Geral	Contas de ativo	S	111	05/08/2025
111010001	5	Caixa	Contas de ativo	A	11101	05/08/2025

Plano de contas referencial	Conta	Centro de Custo
1	1.01.01.01.01	001

Código de Aglutinação	Centro de Custo
111010001	

11102	4	Depósitos Bancários à Vista	Contas de ativo	S	111	05/08/2025
11103	4	Aplicação de Liquidez Imediata	Contas de ativo	S	111	05/08/2025
112	3	Títulos e Valores Mobiliários	Contas de ativo	S	11	05/08/2025
11201	4	Depósitos a Prazo Fixo	Contas de ativo	S	112	05/08/2025
113	3	Clientes	Contas de ativo	S	11	05/08/2025
11301	4	Duplicatas a Receber	Contas de ativo	S	113	05/08/2025
113010003	5	EVOLUA NORDESTE SPE S.A	Contas de ativo	A	11301	05/08/2025

Plano de contas referencial	Conta	Centro de Custo
1	1.01.02.02.01	001

Código de Aglutinação	Centro de Custo
113010003	

11302	4	Duplicatas Descontadas	Contas de ativo	S	113	05/08/2025
11303	4	Provisão P/Devedores Duvidosos	Contas de ativo	S	113	05/08/2025
114	3	Outros Créditos	Contas de ativo	S	11	05/08/2025

PLANO DE CONTAS

Entidade: VIVAE COMERCIO VAREJISTA LTDA

Período da Escrituração: 06/08/2025 a 31/12/2025 CNPJ: 62.098.037/0001-51 Número de Ordem do Livro: 1

Período Selecionado: 06 de agosto de 2025 a 31 de dezembro de 2025

Código	Nível	Descrição	Natureza	Tipo	Conta de Nível Superior	Data da Alteração
11401	4	Títulos a Receber	Contas de ativo	S	114	05/08/2025
11402	4	Cheques Em Cobrança	Contas de ativo	S	114	05/08/2025
11403	4	Créditos de Funcionários	Contas de ativo	S	114	05/08/2025
11409	4	Impostos a Recuperar	Contas de ativo	S	114	05/08/2025
11410	4	Antecipacoes a Recuperar	Contas de ativo	S	114	05/08/2025
116	3	Estoques	Contas de ativo	S	11	05/08/2025
11601	4	Estoques de Materiais	Contas de ativo	S	116	05/08/2025
11602	4	Estoque de Produtos	Contas de ativo	S	116	05/08/2025
11603	4	Estoque de Mercadorias	Contas de ativo	S	116	05/08/2025
11608	4	Materiais Diversos Almoxarifado	Contas de ativo	S	116	05/08/2025
11609	4	Adiantamento a Fornecedores	Contas de ativo	S	116	05/08/2025
119	3	Despesas Antecipadas	Contas de ativo	S	11	05/08/2025
11901	4	Despesas Antecipadas	Contas de ativo	S	119	05/08/2025
12	2	Ativo Realizável a Longo Prazo	Contas de ativo	S	1	05/08/2025
121	3	Créditos e Valores	Contas de ativo	S	12	05/08/2025
12101	4	Clientes	Contas de ativo	S	121	05/08/2025
12102	4	Trans.Não Oper.Entre Partes Relacionadas	Contas de ativo	S	121	05/08/2025
12105	4	Depósitos Judiciais	Contas de ativo	S	121	05/08/2025
13	2	Ativo Permanente	Contas de ativo	S	1	05/08/2025
131	3	Investimentos	Contas de ativo	S	13	05/08/2025
13101	4	Partic.Avaliadas P/Equiv.Patrimonial	Contas de ativo	S	131	05/08/2025
13108	4	Partic.Avaliadas Pelo Custo de Aquisição	Contas de ativo	S	131	05/08/2025
132	3	Outros Investimentos Permanentes	Contas de ativo	S	13	05/08/2025
13201	4	Imóveis	Contas de ativo	S	132	05/08/2025

PLANO DE CONTAS

Entidade: VIVAE COMERCIO VAREJISTA LTDA

Período da Escrituração: 06/08/2025 a 31/12/2025 CNPJ: 62.098.037/0001-51 Número de Ordem do Livro: 1

Período Selecionado: 06 de agosto de 2025 a 31 de dezembro de 2025

Código	Nível	Descrição	Natureza	Tipo	Conta de Nível Superior	Data da Alteração
13204	4	Consórcio e Leasing	Contas de ativo	S	132	05/08/2025
133	3	Imobilizado	Contas de ativo	S	13	05/08/2025
13301	4	Bens Em Operação	Contas de ativo	S	133	05/08/2025
13302	4	Deprec.Amortizacao e Exaustão Acumulada	Contas de ativo	S	133	05/08/2025
134	3	Ativo Diferido	Contas de ativo	S	13	05/08/2025
13401	4	Gastos Implantação Pre-Operacionais	Contas de ativo	S	134	05/08/2025
2	1	*** Passivo ***	Contas de passivo	S		05/08/2025
21	2	Passivo Circulante	Contas de passivo	S	2	05/08/2025
211	3	Fornecedores	Contas de passivo	S	21	05/08/2025
21101	4	Fornecedores Nacionais	Contas de passivo	S	211	05/08/2025
212	3	Empréstimos e Financiamentos	Contas de passivo	S	21	05/08/2025
21201	4	Financiamentos Bancários	Contas de passivo	S	212	05/08/2025
21202	4	Adiantamentos de Contratos de Câmbio	Contas de passivo	S	212	05/08/2025
21205	4	Encargos Financeiros a Transcorrer	Contas de passivo	S	212	05/08/2025
21208	4	Mutuos-Coligadas-Controladas e/ou Sócios	Contas de passivo	S	212	05/08/2025
213	3	Obrigações Fiscais e Trabalhistas	Contas de passivo	S	21	05/08/2025
21301	4	Impostos e Contribuições	Contas de passivo	S	213	05/08/2025
21302	4	Obrigações Trabalhistas	Contas de passivo	S	213	05/08/2025
214	3	Debêntures	Contas de passivo	S	21	05/08/2025
21401	4	Debêntures	Contas de passivo	S	214	05/08/2025
216	3	Outras Obrigações	Contas de passivo	S	21	05/08/2025
21601	4	Outras Obrigações	Contas de passivo	S	216	05/08/2025
218	3	Provisões	Contas de passivo	S	21	05/08/2025
21801	4	Provisões	Contas de passivo	S	218	05/08/2025

PLANO DE CONTAS

Entidade: VIVAE COMERCIO VAREJISTA LTDA

Período da Escrituração: 06/08/2025 a 31/12/2025 CNPJ: 62.098.037/0001-51 Número de Ordem do Livro: 1

Período Selecionado: 06 de agosto de 2025 a 31 de dezembro de 2025

Código	Nível	Descrição	Natureza	Tipo	Conta de Nível Superior	Data da Alteração
22	2	Passivo Exigível a Longo Prazo	Contas de passivo	S	2	05/08/2025
221	3	Empréstimos e Financiamentos	Contas de passivo	S	22	05/08/2025
22101	4	Financiamentos Bancários	Contas de passivo	S	221	05/08/2025
23	2	Resultados de Exercícios Futuros	Contas de passivo	S	2	05/08/2025
231	3	Resultados de Exercícios Futuros	Contas de passivo	S	23	05/08/2025
23101	4	Resultados de Exercícios Futuros	Contas de passivo	S	231	05/08/2025
24	2	Patrimônio Líquido	Patrimônio líquido	S	2	05/08/2025
241	3	Capital Social Integralizado	Patrimônio líquido	S	24	05/08/2025
24101	4	Capital Social Subscrito	Patrimônio líquido	S	241	05/08/2025
241010001	5	Capital Social Subscrito	Patrimônio líquido	A	24101	05/08/2025

Plano de contas referencial	Conta	Centro de Custo
1	2.03.01.01.01	001

Código de Aglutinação	Centro de Custo
241010001	

24102	4	Capital Social a Integralizar	Patrimônio líquido	S	241	05/08/2025
242	3	Reservas	Patrimônio líquido	S	24	05/08/2025
24201	4	Reservas de Capital	Patrimônio líquido	S	242	05/08/2025
24202	4	Reserva de Lucros	Patrimônio líquido	S	242	05/08/2025
24203	4	Reserva de Reavaliação	Patrimônio líquido	S	242	05/08/2025
243	3	Lucros ou Prejuízos Acumulados	Patrimônio líquido	S	24	05/08/2025
24301	4	Lucros ou Prejuízos Acumulados	Patrimônio líquido	S	243	05/08/2025
243010001	5	Lucros ou Prejuízos Acumulados	Patrimônio líquido	A	24301	05/08/2025

Plano de contas referencial	Conta	Centro de Custo

329

PLANO DE CONTAS

Entidade: VIVAE COMERCIO VAREJISTA LTDA

Período da Escrituração: 06/08/2025 a 31/12/2025 CNPJ: 62.098.037/0001-51 Número de Ordem do Livro: 1

Período Selecionado: 06 de agosto de 2025 a 31 de dezembro de 2025

Código	Nível	Descrição	Natureza	Tipo	Conta de Nível Superior	Data da Alteração
Plano de contas referencial			Conta		Centro de Custo	
1			2.03.04.01.01		001	
Código de Aglutinação					Centro de Custo	
243010001						
24305	4	Resultados Parciais	Patrimônio líquido	S	243	05/08/2025
3	1	*** Despesas e Custos ***	Contas de resultado	S		05/08/2025
31	2	Ded.Receitas Brutas Vendas e Serviços	Contas de resultado	S	3	05/08/2025
311	3	Ded Receitas Brutas Vendas e Serviços	Contas de resultado	S	31	05/08/2025
31101	4	Impostos Incidentes S/Receitas	Contas de resultado	S	311	05/08/2025
31102	4	Outras Deduções	Contas de resultado	S	311	05/08/2025
32	2	Custos dos Prod. Mercad. Serv. Vendidos	Contas de resultado	S	3	05/08/2025
321	3	Custos dos Prod. Mercad. Serv. Vendidos	Contas de resultado	S	32	05/08/2025
32101	4	Custos Prod.Mercad.Serviços Vendidos	Contas de resultado	S	321	05/08/2025
33	2	Custos de Produção e/ou Serviços	Contas de resultado	S	3	05/08/2025
331	3	Custos Diretos	Contas de resultado	S	33	05/08/2025
33101	4	Materiais Diretos	Contas de resultado	S	331	05/08/2025
33102	4	Mão de Obra Direta	Contas de resultado	S	331	05/08/2025
33103	4	Outros Custos Diretos	Contas de resultado	S	331	05/08/2025
332	3	Custos Indiretos	Contas de resultado	S	33	05/08/2025
33201	4	Material Indireto	Contas de resultado	S	332	05/08/2025
33202	4	Mão de Obra Indireta	Contas de resultado	S	332	05/08/2025
33203	4	Gastos Gerais de Fabricação/Serviços	Contas de resultado	S	332	05/08/2025
339	3	Apuracao de Estoque	Contas de resultado	S	33	05/08/2025

PLANO DE CONTAS

Entidade: VIVAE COMERCIO VAREJISTA LTDA

Período da Escrituração: 06/08/2025 a 31/12/2025 CNPJ: 62.098.037/0001-51 Número de Ordem do Livro: 1

Período Selecionado: 06 de agosto de 2025 a 31 de dezembro de 2025

Código	Nível	Descrição	Natureza	Tipo	Conta de Nível Superior	Data da Alteração
33901	4	Apuracao de Estoque	Contas de resultado	S	339	05/08/2025
34	2	Despesas Operacionais	Contas de resultado	S	3	05/08/2025
341	3	Despesas de Vendas	Contas de resultado	S	34	05/08/2025
34101	4	Despesas de Vendas	Contas de resultado	S	341	05/08/2025
342	3	Despesas Administrativas	Contas de resultado	S	34	05/08/2025
34201	4	Despesas Administrativas	Contas de resultado	S	342	05/08/2025
342010020	5	Assessoria Contabil	Contas de resultado	A	34201	05/08/2025

Plano de contas referencial: 1 — Conta: 3.01.01.09.01.99 — Centro de Custo:

Código de Aglutinação: DRE 070.02 — Centro de Custo:

343	3	Despesas Financeiras	Contas de resultado	S	34	05/08/2025
34301	4	Despesas Financeiras	Contas de resultado	S	343	05/08/2025
344	3	Variações Monetárias Passivas	Contas de resultado	S	34	05/08/2025
34401	4	Variações Monetárias Passivas	Contas de resultado	S	344	05/08/2025
345	3	Despesas Tributarias	Contas de resultado	S	34	05/08/2025
34501	4	Impostos, Taxas e Contribuições	Contas de resultado	S	345	05/08/2025
348	3	Outras Despesas Operacionais	Contas de resultado	S	34	05/08/2025
34801	4	Outras Despesas Operacionais	Contas de resultado	S	348	05/08/2025
35	2	Despesas Não Operacionais	Contas de resultado	S	3	05/08/2025
351	3	Despesas Não Operacionais	Contas de resultado	S	35	05/08/2025
35101	4	Despesas Não Operacionais	Contas de resultado	S	351	05/08/2025
4	1	*** Receitas ***	Contas de resultado	S		05/08/2025

PLANO DE CONTAS

Sped

Entidade: VIVAE COMERCIO VAREJISTA LTDA

Período da Escrituração: 06/08/2025 a 31/12/2025 CNPJ: 62.098.037/0001-51 Número de Ordem do Livro: 1

Período Selecionado: 06 de agosto de 2025 a 31 de dezembro de 2025

Código	Nível	Descrição	Natureza	Tipo	Conta de Nível Superior	Data da Alteração
41	2	Receita Bruta Operacional	Contas de resultado	S	4	05/08/2025
411	3	Receita Bruta das Vendas e Serviços	Contas de resultado	S	41	05/08/2025
41101	4	Faturamento de Produtos	Contas de resultado	S	411	05/08/2025
411010002	5	Faturamento a Prazo	Contas de resultado	A	41101	05/08/2025

Plano de contas referencial: 1

Conta: 3.01.01.01.01.06

Centro de Custo

Código de Aglutinação: DRE_010.01.01

Centro de Custo

41102	4	IPI - Imposto S/Produtos Industrializado	Contas de resultado	S	411	05/08/2025
41103	4	Vendas de Mercadorias	Contas de resultado	S	411	05/08/2025
41105	4	Vendas de Serviços	Contas de resultado	S	411	05/08/2025
412	3	Receitas Financeiras	Contas de resultado	S	41	05/08/2025
41201	4	Receitas Financeiras	Contas de resultado	S	412	05/08/2025
413	3	Variações Monetárias Ativas	Contas de resultado	S	41	05/08/2025
41301	4	Variações Monetárias Ativas	Contas de resultado	S	413	05/08/2025
414	3	Outras Receitas Operacionais	Contas de resultado	S	41	05/08/2025
41401	4	Outras Receitas Operacionais	Contas de resultado	S	414	05/08/2025
42	2	Receitas Não Operacionais	Contas de resultado	S	4	05/08/2025
421	3	Receitas Não Operacionais	Contas de resultado	S	42	05/08/2025
42101	4	Receitas Não Operacionais	Contas de resultado	S	421	05/08/2025
5	1	*** Resultado do Exercício ***	Contas de resultado	S		05/08/2025
51	2	Resultado do Exercício	Contas de resultado	S	5	05/08/2025
511	3	Resultado do Exercício	Contas de resultado	S	51	05/08/2025

234

PLANO DE CONTAS

Entidade: VIVAE COMERCIO VAREJISTA LTDA

Período da Escrituração: 06/08/2025 a 31/12/2025 CNPJ: 62.098.037/0001-51 Número de Ordem do Livro: 1

Período Selecionado: 06 de agosto de 2025 a 31 de dezembro de 2025

Código	Nível	Descrição	Natureza	Tipo	Conta de Nível Superior	Data da Alteração
51101	4	Resultado do Exercicio	Contas de resultado	S	511	05/08/2025
51102	4	Encerramentos Parciais	Contas de resultado	S	511	05/08/2025
6	1	*** Sistema Auxiliar de Contas ***	Outras	S		05/08/2025
61	2	Sistema Auxiliar de Contas	Contas de resultado	S	6	05/08/2025
611	3	Sistema Auxiliar de Contas	Contas de resultado	S	61	05/08/2025
61101	4	Sistema Auxiliar de Contas	Contas de resultado	S	611	05/08/2025
611010001	5	Balanco de Abertura	Outras	A	61101	05/08/2025

339

MINISTÉRIO DA FAZENDA
SECRETARIA DA RECEITA FEDERAL DO BRASIL
SISTEMA PÚBLICO DE ESCRITURAÇÃO DIGITAL – Sped

Versão: 10.3.5

334

RECIBO DE ENTREGA DE ESCRITURAÇÃO CONTÁBIL DIGITAL

IDENTIFICAÇÃO DO TITULAR DA ESCRITURAÇÃO

NIRE	CNPJ
	62.098.037/0001-51

NOME EMPRESARIAL
VIVAE COMERCIO VAREJISTA LTDA

IDENTIFICAÇÃO DA ESCRITURAÇÃO

FORMA DA ESCRITURAÇÃO CONTÁBIL
Livro Diário (Completo - sem escrituração Auxiliar)

PERÍODO DA ESCRITURAÇÃO
06/08/2025 a 31/12/2025

NATUREZA DO LIVRO
Livro Diário

NÚMERO DO LIVRO
1

IDENTIFICAÇÃO DO ARQUIVO (HASH)
A8.53.76.3F.67.C5.DC.8F.F2.57.39.3E.FE.84.14.2C.71.7F.CE.39

ARQUIVOS SUBSTITUÍDOS (HASH)

ESTE LIVRO FOI ASSINADO COM OS SEGUINTES CERTIFICADOS DIGITAIS:

QUALIFICAÇÃO DO SIGNATARIO	CPF/CNPJ	NOME	Nº SÉRIE DO CERTIFICADO	VALIDADE	RESPONSÁVEL LEGAL
Contador	03237372340	FRANCISCO JEAN CARLOS SOUZA MORAIS:03237372340	46049237921032241 4983670	05/03/2026 a 05/03/2027	Não
Signatário da ECD com e-CNPJ ou e-PJ	62098037000151	VIVAE COMERCIO ATACADISTA E VAREJISTA LTDA: 62098037000151	953893446229045274 825715	06/08/2025 a 06/08/2026	Sim

NÚMERO DO RECIBO:

A8.53.76.3F.67.C5.DC.8F.F2.57.39.3E.FE.84.14.2C.71.7F.CE.39-6

Escrituração recebida via Internet
pelo Agente Receptor SERPRO

em 05/03/2026 às 14:12:57

81.23.DC.31.95.07.47.E9
09.91.77.BC.27.AE.EE.42

Considera-se autenticado o livro contábil a que se refere este recibo nos termos do Decreto nº 9.555/2018, dispensando-se qualquer outra forma de autenticação. Este recibo comprova a autenticação.

Análise pelos Índices do Balanço (Livro Diário Nº. 1)

Empresa: VIVAE COMERCIO VAREJISTA LTDA - CNPJ: 62.098.037/0001-51

Mês/Ano: 12/2025

Código	Nome Valores	Expressão	Resultado
CE	Composição do Endividamento (0,00 /(0,00 + 0,00))*100 Qual o percentual de obrigações a curto prazo em relação as obrigações totais. Quanto menor, melhor.	(c21/(c21+c22))*100	NAN
GA	Giro do Ativo 1.834,42 / 11.534,42 Quanto a empresa vendeu para cada R$1,00 de investimento total. Quanto maior, melhor.	d030/c1	0,16
IPL	Imobilização do Patrimônio Líquido (0,00 / 11.534,42)*100 Quanto a empresa aplicou no ativo permanente para cada R$ 100,00 de patrimônio liquido. Quanto menor, melhor.	(c13/c24)*100	0,00
IRNC	Imobilização dos Recursos não correntes (0,00 /(11.534,42 + 0,00))*100 Que percentual dos Recursos não correntes (Patrimônio Líquido e Exigível a Longo Prazo) foi destinado ao Ativo Permanente. Quanto menor, melhor.	(c13/(c24+c22))*100	0,00
LC	Liquidez Corrente 11.534,42 / 0,00 Quanto a empresa possui de Ativo Circulante para cada R$ 1,00 de Passivo Circulante. Quanto maior, melhor.	c11/c21	INF
LG	Liquidez Geral (11.534,42 + 0,00)/(0,00 + 0,00) Quanto a empresa possui de Ativo Circulante + Realizável a Longo Prazo para cada R$ 1,00 de dívida Total. Quanto maior, melhor.	(c11+c12)/(c21+c22)	INF
LI	Liquidez Imediata 9.700,00 / 0,00 Quanto dispomos imediatamente para saldar nossas dívidas de Curto Prazo. Quanto maior, melhor.	c111/c21	INF
LS	Liquidez Seca (9.700,00 + 0,00 + 1.834,42 + 0,00)/ 0,00 Quanto a empresa possui de Ativo Líquido para cada R$ 1,00 de Passivo Circulante. Quanto maior, melhor.	(c111+c112+c113+c114)/c21	INF
ML	Margem Líquida (1.534,42 / 1.834,42)*100 Quanto a empresa obtem de lucro para cada R$100,00 vendidos. Quanto maior, melhor.	(d200/d030)*100	83,65
PCT	Particip.Capitais Terceiro-Endividamento ((0,00 + 0,00)/ 11.534,42)*100 Quanto a empresa tomou de capital de terceiros para cada R$ 100,00 de capital próprio. Quanto menor, melhor.	((c21+c22)/c24)*100	0,00
RA	Rentabilidade do Ativo (1.534,42 / 11.534,42)*100 Quanto a empresa obtem de lucro para cada R$100,00 de investimento total. Quanto maior, melhor.	(d200/c1)*100	13,30

336

MINISTÉRIO DA FAZENDA
Secretaria da Receita Federal do Brasil
Procuradoria-Geral da Fazenda Nacional

CERTIDÃO NEGATIVA DE DÉBITOS RELATIVOS AOS TRIBUTOS FEDERAIS E À DÍVIDA ATIVA DA UNIÃO

Nome: VIVAE COMERCIO ATACADISTA E VAREJISTA LTDA
CNPJ: 62.098.037/0001-51

Ressalvado o direito de a Fazenda Nacional cobrar e inscrever quaisquer dívidas de responsabilidade do sujeito passivo acima identificado que vierem a ser apuradas, é certificado que não constam pendências em seu nome, relativas a créditos tributários administrados pela Secretaria da Receita Federal do Brasil (RFB) e a inscrições em Dívida Ativa da União (DAU) junto à Procuradoria-Geral da Fazenda Nacional (PGFN).

Esta certidão é válida para o estabelecimento matriz e suas filiais e, no caso de ente federativo, para todos os órgãos e fundos públicos da administração direta a ele vinculados. Refere-se à situação do sujeito passivo no âmbito da RFB e da PGFN e abrange inclusive as contribuições sociais previstas nas alíneas 'a' a 'd' do parágrafo único do art. 11 da Lei nº 8.212, de 24 de julho de 1991.

A aceitação desta certidão está condicionada à verificação de sua autenticidade na Internet, nos endereços <http://rfb.gov.br> ou <http://www.pgfn.gov.br>.

Certidão emitida gratuitamente com base na Portaria Conjunta RFB/PGFN nº 1.751, de 2/10/2014.
Emitida às 15:07:06 do dia 25/08/2025 <hora e data de Brasília>.
Válida até 21/02/2026.
Código de controle da certidão: **0C67.4BEF.6706.054C**
Qualquer rasura ou emenda invalidará este documento.

Termo de Abertura

Dados da Empresa					
Nome Empresarial:					
VIVAE COMERCIO VAREJISTA LTDA					
NIRE:	2320338157-1	CNPJ:	62.098.037/0001-51	NIRE Anterior:	
Nome Anterior:					
VIVAE COMERCIO ATACADISTA E VAREJISTA LTDA					
Município:	FORTALEZA			UF:	CEARA
Inscrição	072853816	Inscrição Municipal:	1073053-2		
Data do ato constitutivo em Junta Comercial:	06/08/2025				

Dados do Livro			
Finalidade:	DIARIO		
Número de ordem:	1	Quantidade de páginas:	19
Data	05/03/2026		

Assinantes			
CPF/CNPJ	Nome	Função	CRC
032.373.723-40	FRANCISCO JEAN CARLOS SOUZA MORAIS	Contador	22486
617.512.863-04	SANDRA MONICA PINHEIRO	Administrador	

Junta Comercial do Estado do Ceará
Este Livro foi protocolado sob o nº 26/046.471-6 no dia 05/03/2026. Os dados de autenticação estão contidos no Termo de Autenticação que deverá ser validado conforme informações constantes do mesmo.

Livro Diário Nº. 1

Empresa: VIVAE COMERCIO VAREJISTA LTDA - CNPJ: 62.098.037/0001-51
Período: 06/08/2025 a 31/12/2025

ADMIN.

Data	Conta	Histórico	Estab	Centro	Chave	Débito	Crédito
06/08/2025	11101.0001 - Caixa						
		VR REF CAPITAL SOCIAL INTEGRALIZADO	0605	001	1	10.000,00	
06/08/2025	24101.0001 - Capital Social Subscrito						
		VR REF CAPITAL SOCIAL INTEGRALIZADO	0605	001	1		10.000,00
					Totais do dia 06:	**10.000,00**	**10.000,00**
					Totais do mês de Agosto:	**10.000,00**	**10.000,00**
15/12/2025	11301.0003 - EVOLUA NORDESTE SPE S.A						
		VENDA REF NFSE N 1	0605	001	1	836,77	
15/12/2025	41101.0002 - Faturamento a Prazo						
		VENDA REF NFSE N 1	0605	001	1		836,77
15/12/2025	11301.0003 - EVOLUA NORDESTE SPE S.A						
		VENDA REF NFSE 2	0605	001	2	997,65	
15/12/2025	41101.0002 - Faturamento a Prazo						
		VENDA REF NFSE 2	0605	001	2		997,65
					Totais do dia 15:	**1.834,42**	**1.834,42**
30/12/2025	34201.0020 - Assessoria Contabil						
		REF DESPESAS COM ASSESSORIA CONTABIL	0605	001	1	300,00	
30/12/2025	11101.0001 - Caixa						
		REF DESPESAS COM ASSESSORIA CONTABIL	0605	001	1		300,00
					Totais do dia 30:	**300,00**	**300,00**
31/12/2025	41101.0002 - Faturamento a Prazo						
		VR REF APURAÇÃO DO EXERCÍCIO ANO 2025	0605	001	1	1.834,42	
31/12/2025	61101.0001 - Balanco de Abertura						
		VR REF APURAÇÃO DO EXERCÍCIO ANO 2025	0605	001	1	300,00	
31/12/2025	61101.0001 - Balanco de Abertura						
		VR REF APURAÇÃO DO EXERCÍCIO ANO 2025	0605	001	1	1.534,42	
31/12/2025	24301.0001 - Lucros ou Prejuizos Acumulados						
		VR REF LUCRO DO EXERCICIO ANO 2025	0605	001	1		1.534,42
31/12/2025	34201.0020 - Assessoria Contabil						
		VR REF APURAÇÃO DO EXERCÍCIO ANO 2025	0605	001	1		300,00
31/12/2025	61101.0001 - Balanco de Abertura						
		VR REF APURAÇÃO DO EXERCÍCIO ANO 2025	0605	001	1		1.834,42
					Totais do dia 31:	**3.668,84**	**3.668,84**
					Totais do mês de Dezembro:	**5.803,26**	**5.803,26**

Junta Comercial do Estado do Ceará
Este Livro foi protocolado sob o nº 26/046.471-6 no dia 05/03/2026. Os dados de autenticação estão contidos no Termo de Autenticação que deve ser validado conforme informações constantes do mesmo.

Balanço Patrimonial

Empresa: VIVAE COMERCIO VAREJISTA LTDA - CNPJ: 62.098.037/0001-51

Conta	Descrição	31/12/2025
1	*** Ativo ***	11.534,42 D
11	Ativo Circulante	11.534,42 D
111	Disponível	9.700,00 D
11101	Caixa Geral	9.700,00 D
11101.0001	Caixa	9.700,00 D
113	Clientes	1.834,42 D
11301	Duplicatas a Receber	1.834,42 D
11301.0003	EVOLUA NORDESTE SPE S.A	1.834,42 D
2	*** Passivo ***	11.534,42 C
24	Patrimônio Líquido	11.534,42 C
241	Capital Social Integralizado	10.000,00 C
24101	Capital Social Subscrito	10.000,00 C
24101.0001	Capital Social Subscrito	10.000,00 C
243	Lucros ou Prejuízos Acumulados	1.534,42 C
24301	Lucros ou Prejuízos Acumulados	1.534,42 C
24301.0001	Lucros ou Prejuízos Acumulados	1.534,42 C

Data de Encerramento: 31/12/2025
Valor do Ativo e Passivo: R$ 11.534,42 (Onze Mil Quinhentos e Trinta e Quatro Reais e Quarenta e Dois Centavos) .

Fortaleza-CE, 31 de Dezembro de 2025

FRANCISCO JEAN CARLOS SOUZA MORAIS
CONTADOR
032.373.723-40
CRC 22486

SANDRA MÔNICA PINHEIRO
SÓCIO-ADMINISTRADOR
617.512.863-04

Fim

Junta Comercial do Estado do Ceará
Este Livro foi protocolado sob o nº 26/046.471-6 no dia 05/03/2026. Os dados de autenticação estão contidos no Termo de Autenticação que deve ser validado conforme informações constantes do mesmo.

Demonstração do Resultado do Exercício

Empresa: VIVAE COMERCIO VAREJISTA LTDA - CNPJ: 62.098.037/0001-51
Estabelecimentos: 0605 - VIVAE COMERCIO VAREJISTA LTDA; Centros de Resultado: 001 - Geral

Conta	Descrição	06/08/2025 a 31/12/2025
(+) 010	Receita Bruta Operacional	1.834,42
010.01	Faturamento Prod. Merc. e Serviços	1.834,42
010.01.01	Vendas de Produtos	1.834,42
(=) 030	Receita Liquida	1.834,42
(=) 060	Lucro Bruto	1.834,42
(-) 070	Despesas Operacionais	300,00
070.02	Despesas Administrativas	300,00
(=) 110	Lucro Operacional	1.534,42
(=) 150	Res. Antes Imp.Renda e Contrib. Social	1.534,42
(=) 180	Res. Antes das Participações e Contrib.	1.534,42
(=) 200	Resultado Liquido do Exercicio	1.534,42

Fortaleza-CE, 31 de Dezembro de 2025

FRANCISCO JEAN CARLOS SOUZA MORAIS
CONTADOR
032.373.723-40
CRC 22486

SANDRA MÔNICA PINHEIRO
SÓCIO-ADMINISTRADOR
617.512.863-04

Fin

Junta Comercial do Estado do Ceará
Este Livro foi protocolado sob o nº 26/046.471-6 no dia 05/03/2026. Os dados de autenticação estão contidos no Termo de Autenticação que deve ser validado conforme informações constantes do mesmo.

Plano de Contas (Livro Diário Nº. 1)

Empresa: VIVAE COMERCIO VAREJISTA LTDA - CNPJ: 62.098.037/0001-51

ADMIN

Código	Descrição	Reduz.	Analítica	Patrim.	Resumir	Natureza
1	*** Ativo ***			X		Devedora
11	Ativo Circulante			X		Devedora
111	Disponível			X		Devedora
11101	Caixa Geral			X		Devedora
11101.0001-6	Caixa	1	X	X		Devedora
11102	Depósitos Bancários à Vista			X		Devedora
11103	Aplicação de Liquidez Imediata			X		Devedora
112	Títulos e Valores Mobiliários			X		Devedora
11201	Depósitos a Prazo Fixo			X		Devedora
113	Clientes			X		Devedora
11301	Duplicatas a Receber			X		Devedora
11301.0001-1	Dupl.Receber de Clientes	2	X	X		Devedora
11301.0002-0	Dupl.Rec.Colig./Controladas Trans.Operac	3	X	X		Devedora
11301.0003-8	EVOLUA NORDESTE SPE S.A	324	X	X		Devedora
11302	Duplicatas Descontadas			X		Credora
11303	Provisão P/Devedores Duvidosos			X		Credora
11303.0001-0	Provisão P/Devedores Duvidosos	4	X	X		Credora
114	Outros Créditos			X		Devedora
11401	Títulos a Receber			X		Devedora
11401.0001-4	Clientes-Renegociacao Contas a Receber	5	X	X		Devedora
11402	Cheques Em Cobranca			X		Devedora
11403	Créditos de Funcionários			X		Devedora
11403.0001-3	Adiantamento de Salários	6	X	X		Devedora
11403.0002-1	Adiantamento de Férias	7	X	X		Devedora
11403.0003-0	Adiantamento do 13o.Salário	8	X	X		Devedora
11403.0004-8	Empréstimos a Funcionários	9	X	X		Devedora
11403.0005-6	Adiantamentos Para Despesas	10	X	X		Devedora
11409	Impostos a Recuperar			X		Devedora
11409.0001-0	ICMS a Compensar	11	X	X		Devedora
11409.0002-9	IPI a Compensar	12	X	X		Devedora
11409.0003-7	IRRF a Compensar	13	X	X		Devedora
11409.0004-5	IRPJ - Estimativa	14	X	X		Devedora
11409.0005-3	CSL - Estimativa	15	X	X		Devedora
11409.0006-1	IRPJ a Compensar	16	X	X		Devedora
11409.0007-0	CSL a Compensar	17	X	X		Devedora
11409.0008-8	ISS a Compensar	18	X	X		Devedora
11410	Antecipacoes a Recuperar			X		Devedora
11410.0001-3	Salário Familia	19	X	X		Devedora
11410.0002-1	Salário Maternidade	20	X	X		Devedora
116	Estoques			X		Devedora
11601	Estoques de Materiais			X		Devedora
11601.0001-0	Matérias Primas	21	X	X		Devedora
11601.0002-8	Material Secundário	22	X	X		Devedora
11601.0003-6	Material de Embalagem	23	X	X		Devedora
11601.0004-4	Combustiveis	24	X	X		Devedora
11601.0005-2	Importações Em Andamento	25	X	X		Devedora
11601.0098-2	Prov.P/Redução Ao Vr de Mercado	26	X	X		Devedora
11601.0099-0	Prov.P/Perdas Em Estoques	27	X	X		Devedora
11602	Estoque de Produtos			X		Devedora
11602.0001-4	Estoque de Produtos Elaborados	28	X	X		Devedora
11602.0002-2	Estoque de Produtos Semi-Elaborados	29	X	X		Devedora
11602.0098-7	Provisão P/Redução Ao Valor de Mercado	30	X	X		Devedora
11602.0099-5	Provisão P/Perdas Em Estoque	31	X	X		-
11603	Estoque de Mercadorias			X		Devedora
11603.0001-9	Mercadorias	32	X	X		Devedora

Continua...

Junta Comercial do Estado do Ceará
Este Livro foi protocolado sob o nº 26/046.471-6 no dia 05/03/2026. Os dados de autenticação estão contidos no Termo de Autenticação que deve ser validado conforme informações constantes do mesmo.

Plano de Contas (Livro Diário Nº. 1)

Empresa: VIVAE COMERCIO VAREJISTA LTDA - CNPJ: 62.098.037/0001-51

Código	Descrição	Reduz.	Analítica	Patrim.	Resumir	Natureza
11603.0002-7	Importação Em Andamento	33	X	X		Devedora
11603.0098-1	Provisão P/Redução Ao Valor de Mercadori	34	X	X		Devedora
11603.0099-0	Provisão P/Perdas Em Estoques	35	X	X		Devedora
11608	Materiais Diversos Almoxarifado			X		Devedora
11608.0001-1	Materiais Diversos Almoxarifado	36	X	X		Devedora
11609	Adiantamento a Fornecedores			X		Devedora
119	Despesas Antecipadas			X		Devedora
11901	Despesas Antecipadas			X		Devedora
11901.0001-8	Prêmios de Seguros a Apropriar	37	X	X		Devedora
11901.0002-6	Encargos Financeiros a Apropriar	38	X	X		Devedora
11901.0003-4	Assinaturas e Anuidades a Apropriar	39	X	X		Devedora
11901.0004-2	Outros Custos e Despesas	40	X	X		Devedora
12	Ativo Realizável a Longo Prazo			X		Devedora
121	Créditos e Valores			X		Devedora
12101	Clientes			X		Devedora
12101.0001-8	Duplicatas a Receber	41	X	X		Devedora
12102	Trans.Não Oper.Entre Partes Relacionadas			X		Devedora
12102.0001-2	Créditos de Acionistas	42	X	X		Devedora
12102.0002-0	Créditos de Diretores	43	X	X		Devedora
12102.0003-9	Créditos de Coligadas e Controladas	44	X	X		Devedora
12105	Depósitos Judiciais			X		Devedora
13	Ativo Permanente			X		Devedora
131	Investimentos			X		Devedora
13101	Partic.Avaliadas P/Equiv.Patrimonial			X		Devedora
13108	Partic.Avaliadas Pelo Custo de Aquisição			X		Devedora
132	Outros Investimentos Permanentes			X		Devedora
13201	Imóveis			X		Devedora
13201.0001-2	Terrenos	45	X	X		Devedora
13201.0002-0	Prédios	46	X	X		Devedora
13204	Consórcio e Leasing			X		Devedora
133	Imobilizado			X		Devedora
13301	Bens Em Operação			X		Devedora
13301.0001-5	Terrenos	47	X	X		Devedora
13301.0002-3	Prédios	48	X	X		Devedora
13301.0003-1	Instalações Industriais	49	X	X		Devedora
13301.0004-0	Máquinas, Aparelhos e Equipamentos	50	X	X		Devedora
13301.0005-8	Móveis e Utensílios	51	X	X		Devedora
13301.0006-6	Instalações Diversas	52	X	X		Devedora
13301.0007-4	Veículos	53	X	X		Devedora
13301.0008-2	Marcas e Patentes	54	X	X		Devedora
13301.0009-0	Direitos Sobre Recursos Naturais	55	X	X		Devedora
13301.0010-4	Benf. Em Propriedades de Terceiros	56	X	X		Devedora
13301.0011-2	Equipamentos de Proc.De Dados	57	X	X		Devedora
13301.0012-0	Imobilizações Em Andamento	58	X	X		Devedora
13302	Deproc.Amortização e Exaustão Acumulada			X		Credora
13302.0001-0	Prédios	59	X	X		Credora
13302.0002-8	Instalações Industriais	60	X	X		Credora
13302.0003-6	Máquinas, Aparelhos e Equipamentos	61	X	X		Credora
13302.0004-4	Móveis e Utensílios	62	X	X		Credora
13302.0005-2	Instalações Diversas	63	X	X		Credora
13302.0006-0	Veículos	64	X	X		Credora
13302.0007-9	Marcas e Patentes	65	X	X		Credora
13302.0008-7	Direitos S/Recursos Naturais	66	X	X		Credora
13302.0009-5	Benf. Em Propriedades de Terceiros	67	X	X		Credora
13302.0010-9	Equipamentos Proc.De Dados	68	X	X		Devedora

Continua...

Junta Comercial do Estado do Ceará
Este Livro foi protocolado sob o nº 26/046.471-8 no dia 05/03/2026. Os dados de autenticação estão contidos no Termo de Autenticação que deve ser validado conforme informações constantes do mesmo.

Plano de Contas (Livro Diário Nº. 1)

Empresa: VIVAE COMERCIO VAREJISTA LTDA - CNPJ: 62.098.037/0001-51

Código	Descrição	Reduz.	Analítica	Patrim.	Resumir	Natureza
134	Ativo Diferido			X		Devedora
13401	Gastos Implantação Pre-Operacionais			X		Devedora
13401.0001-8	Gastos de Organização/Administração	69	X	X		Devedora
13401.0002-6	Estudos Projetos e Detalhamentos	70	X	X		Devedora
2	*** Passivo ***			X		Credora
21	Passivo Circulante			X		Credora
211	Fornecedores			X		Credora
21101	Fornecedores Nacionais			X		Credora
21101.0001-4	Fornecedores Diversos	71	X	X		Credora
212	Empréstimos e Financiamentos			X		Credora
21201	Financiamentos Bancários			X		Credora
21202	Adiantamentos de Contratos de Câmbio			X		Credora
21205	Encargos Financeiros a Transcorrer			X		Devedora
21205.0001-5	Encargos Financeiros a Transcorrer	72	X	X		Devedora
21206	Mutuos-Coligadas-Controladas e/ou Sócios			X		Credora
213	Obrigações Fiscais e Trabalhistas			X		Credora
21301	Impostos e Contribuições			X		Credora
21301.0001-0	ICMS a Recolher	73	X	X		Credora
21301.0002-8	IPI a Recolher	74	X	X		Credora
21301.0003-6	ISS a Recolher	75	X	X		Credora
21301.0004-4	IRPJ a Recolher	76	X	X		Credora
21301.0005-2	PIS a Recolher	77	X	X		Credora
21301.0006-0	COFINS a Recolher	78	X	X		Credora
21301.0007-9	CSL a Recolher	79	X	X		Credora
21301.0008-7	IRRF a Recolher	80	X	X		Credora
21301.0009-5	Adicional S/IRPJ a Recolher	81	X	X		Credora
21301.0010-9	Simples a Recolher	82	X	X		Credora
21301.0011-7	Outros Impostos e Taxas a Recolher	83	X	X		Credora
21302	Obrigações Trabalhistas			X		Credora
21302.0001-4	INSS a Recolher	84	X	X		Credora
21302.0002-2	FGTS a Recolher	85	X	X		Credora
21302.0003-0	Contribuição Sindical a Recolher	86	X	X		Credora
21302.0004-9	Mensalidade Sindical a Recolher	87	X	X		Credora
21302.0005-7	Taxa Assistencial	88	X	X		Credora
21302.0006-5	Contribuição Confederativa	89	X	X		Credora
214	Debêntures			X		Credora
21401	Debêntures			X		Credora
216	Outras Obrigações			X		Credora
21601	Outras Obrigações			X		Credora
21601.0001-8	Salários a Pagar	90	X	X		Credora
21601.0002-6	Comissões a Pagar	91	X	X		Credora
21601.0003-4	Pró-labores a Pagar	92	X	X		Credora
21601.0004-2	Salário Familia a Pagar	93	X	X		Credora
21601.0005-0	Pensão Alimentícia a Pagar	94	X	X		Credora
21601.0006-9	Seguros a Pagar	95	X	X		Credora
21601.0007-7	Assinaturas a Pagar	96	X	X		Credora
21601.0008-5	Contrib.Sindical Patronal a Pagar	97	X	X		Credora
21601.0009-3	13o.Salário a Pagar	98	X	X		Credora
21601.0010-7	Férias a Pagar	99	X	X		Credora
21601.0011-5	Telefone a Pagar	100	X	X		Credora
21601.0012-3	Energia a Pagar	101	X	X		Credora
21601.0013-1	Consumo Água a Pagar	102	X	X		Credora
21601.0014-0	Rescisões a Pagar	103	X	X		Credora
21601.0015-8	Alugueis a Pagar	104	X	X		Credora
21601.0016-6	Condomínio a Pagar	105	X	X		Credora

Continua...

Junta Comercial do Estado do Ceará
Este Livro foi protocolado sob o nº 26/046.471-6 no dia 05/03/2026. Os dados de autenticação estão contidos no Termo de Autenticação que deve ser validado conforme informações constantes do mesmo.

Plano de Contas (Livro Diário Nº. 1)

Empresa: VIVAE COMERCIO VAREJISTA LTDA - CNPJ: 62.098.037/0001-51

ADMIN

Código	Descrição	Reduz.	Analítica	Patrim.	Resumo	Natureza
218	Provisões			X		Credora
21801	Provisões			X		Credora
21801.0001-3	Décimo Terceiro Salário	106	X	X		Credora
21801.0002-1	Férias	107	X	X		Credora
21801.0003-0	Gratificações e Part.Empregados	108	X	X		Credora
21801.0004-8	Gratificações e Part.Administradores	109	X	X		Credora
21801.0005-6	Dividendos Propostos	110	X	X		Credora
21801.0006-4	INSS S/13o.Salário	111	X	X		Credora
21801.0007-2	FGTS S/13o.Salário	112	X	X		Credora
21801.0008-0	INSS S/Férias	113	X	X		Credora
21801.0009-9	FGTS S/Férias	114	X	X		Credora
22	Passivo Exigível a Longo Prazo			X		Credora
221	Empréstimos e Financiamentos			X		Credora
22101	Financiamentos Bancários			X		Credora
23	Resultados de Exercícios Futuros			X		Credora
231	Resultados de Exercícios Futuros			X		Credora
23101	Resultados de Exercícios Futuros			X		Credora
23101.0001-8	Receitas de Exercícios Futuros	115	X	X		Credora
23101.0002-6	Custos/Despesas Corresp.As Receitas	116	X	X		Devedora
24	Patrimônio Líquido			X		Credora
241	Capital Social Integralizado			X		Credora
24101	Capital Social Subscrito			X		Credora
24101.0001-0	Capital Social Subscrito	117	X	X		Credora
24102	Capital Social a Integralizar			X		Devedora
24102.0001-4	Capital Social a Integralizar	118	X	X		Devedora
242	Reservas			X		Credora
24201	Reservas de Capital			X		Credora
24202	Reserva de Lucros			X		Credora
24202.0001-7	Reserva Legal	119	X	X		Credora
24202.0002-5	Reserva Estatutária	120	X	X		Credora
24202.0003-3	Reserva para Contingências	121	X	X		Credora
24202.0004-1	Reserva de Lucros a Realizar	122	X	X		Credora
24202.0005-0	Reservas de Lucros para Expansão	123	X	X		Credora
24203	Reserva de Reavaliação			X		Credora
24203.0001-1	Reserva de Reavaliação	124	X	X		Credora
243	Lucros ou Prejuizos Acumulados			X		-
24301	Lucros ou Prejuizos Acumulados			X		-
24301.0001-5	Lucros ou Prejuizos Acumulados	125	X	X		-
24305	Resultados Parciais			X		-
24305.0001-3	Trimestre I	126	X	X		-
24305.0002-1	Trimestre II	127	X	X		-
24305.0003-0	Trimestre III	128	X	X		-
24305.0004-8	Trimestre IV	129	X	X		-
3	*** Despesas e Custos ***					Devedora
31	Ded.Receitas Brutas Vendas e Serviços					Devedora
311	Ded Receitas Brutas Vendas e Serviços					Devedora
31101	Impostos Incidentes S/Receitas					Devedora
31101.0001-2	ICMS	130	X			Devedora
31101.0002-0	ISS	131	X			Devedora
31101.0003-9	COFINS	132	X			Devedora
31101.0004-7	PIS	133	X			Devedora
31101.0005-5	Simples	134	X			Devedora
31102	Outras Deduções					Devedora
31102.0001-7	Devolução de Vendas	135	X			Devedora
31102.0002-5	Descontos/Abatimentos Incondicionais	136	X			Devedora

Continua...

Junta Comercial do Estado do Ceará
Este Livro foi protocolado sob o nº 26/046.471-6 no dia 05/03/2026. Os dados de autenticação estão contidos no Termo de Autenticação que deve ser validado conforme informações constantes do mesmo.

Plano de Contas (Livro Diário Nº. 1)

Empresa: VIVAE COMERCIO VAREJISTA LTDA - CNPJ: 62.398.037/0001-51

Código	Descrição	Reduz.	Analítica	Patrim.	Resumir	Natureza
32	Custos dos Prod. Mercad. Serv. Vendidos					Devedora
321	Custos dos Prod. Mercad. Serv. Vendidos					Devedora
32101	Custos Prod.Mercad.Serviços Vendidos					Devedora
32101.0001-4	Custos dos Produtos Vendidos	137	X			Devedora
32101.0002-2	Custos das Mercadorias Vendidas	138	X			Devedora
32101.0003-0	Custos dos Serviços Prestados	139	X			Devedora
33	Custos de Produção e/ou Serviços					Devedora
331	Custos Diretos					Devedora
33101	Materiais Diretos					Devedora
33101.0001-6	Matérias Primas	140	X			Devedora
33101.0002-4	Materiais Secundários	141	X			Devedora
33101.0003-2	Materiais de Embalagens	142	X			Devedora
33101.0004-0	Combustíveis	143	X			Devedora
33101.0005-9	Outros Materiais Diretos	144	X			Devedora
33102	Mão de Obra Direta					Devedora
33102.0001-0	Ordenados, Salários e Gratificações	145	X			Devedora
33102.0002-9	Férias	146	X			Devedora
33102.0003-7	Décimo Terceiro Salário	147	X			Devedora
33102.0004-5	INSS	148	X			Devedora
33102.0005-3	FGTS	149	X			Devedora
33102.0006-1	Resc. Contrato de Trabalho	150	X			Devedora
33102.0007-0	Outros Encargos	151	X			Devedora
33102.0008-8	Plano de Saúde	152	X			Devedora
33102.0009-6	Salário Educação	153	X			Devedora
33102.0010-0	Vale Transp.E Desp.Cond.Pessoal	154	X			Devedora
33102.0011-8	Benefícios Concedidos	155	X			Devedora
33102.0012-6	Bolsa de Estudo	156	X			Devedora
33102.0013-4	Estagiários	157	X			Devedora
33102.0014-2	Despesa Alimentícia	158	X			Devedora
33102.0015-0	Fardamento	159	X			Devedora
33102.0016-9	Despesas Com Treinamento de Pessoal	160	X			Devedora
33103	Outros Custos Diretos					Devedora
33103.0001-5	Serviços Terceiros/Pessoa Jurídica	161	X			Devedora
33103.0003-1	Serviços Terceiros/Pessoa Física	162	X			Devedora
332	Custos Indiretos					Devedora
33201	Material Indireto					Devedora
33201.0001-9	Material Indireto	163	X			Devedora
33202	Mão de Obra Indireta					Devedora
33202.0001-3	Ordenados, Salários e Gratificações	164	X			Devedora
33202.0002-1	Férias	165	X			Devedora
33202.0003-0	Décimo Terceiro Salário	166	X			Devedora
33202.0004-8	INSS	167	X			Devedora
33202.0005-6	FGTS	168	X			Devedora
33202.0006-4	Resc. Contrato de Trabalho	169	X			Devedora
33202.0007-2	Outros Encargos	170	X			Devedora
33202.0008-0	Plano de Saúde	171	X			Devedora
33202.0009-9	Salário Educação	172	X			Devedora
33202.0010-2	Vale Transp.E Desp.Cond.Pessoal	173	X			Devedora
33202.0011-0	Benefícios Concedidos	174	X			Devedora
33202.0012-9	Bolsa de Estudo	175	X			Devedora
33202.0013-7	Estagiários	176	X			Devedora
33202.0014-5	Despesa Alimentícia	177	X			Devedora
33202.0015-3	Fardamento	178	X			Devedora
33202.0016-1	Pró-labores	179	X			Devedora
33202.0017-0	Despesas Com Treinamento de Pessoal	180	X			Devedora

Continua...

Junta Comercial do Estado do Ceará
Este Livro foi protocolado sob o nº 26/046.471-6 no dia 05/03/2026. Os dados de autenticação estão contidos no Termo de Autenticação que deve ser validado conforme informações constantes do mesmo.

Plano de Contas (Livro Diário Nº. 1)

Empresa: VIVAE COMERCIO VAREJISTA LTDA - CNPJ: 62.098.037/0001-51

ADMIN

Código	Descrição	Reduz.	Analítica	Patrim.	Resumir	Natureza
33203	Gastos Gerais de Fabricação/Serviços					Devedora
33203.0001-8	Alugueis	181	X			Devedora
33203.0002-6	Condominios	182	X			Devedora
33203.0003-4	Manut. Repar.Acess. e Pecas Reposição	183	X			Devedora
33203.0004-2	Energia Elétrica	184	X			Devedora
33203.0005-0	Água - Cagece	185	X			Devedora
33203.0006-9	Vale Transp.E Desp.Cond.Pessoal	186	X			Devedora
33203.0007-7	Despesa Alimentícia	187	X			Devedora
33203.0008-5	Fardamento	188	X			Devedora
33203.0009-3	Ferramentas Pereciveis	189	X			Devedora
33203.0010-7	Materiais de Consumo	190	X			Devedora
33203.0011-5	Seguros Diversos	191	X			Devedora
33203.0012-3	Desp.Diversas Fabricação e Serviços	192	X			Devedora
33203.0013-1	Aluguel de Equipamentos	193	X			Devedora
33203.0014-0	Bens Reduzido Valor	194	X			Devedora
33203.0015-8	Leasing	195	X			Devedora
33203.0016-6	Manutenção de Veiculos	196	X			Devedora
33203.0017-4	Depreciações.Amort./Exaustões	197	X			Devedora
33203.0018-2	Despesas Com Treinamento de Pessoal	198	X			Devedora
33203.0019-0	Despesa de Viagens	199	X			Devedora
33203.0020-4	Fretes	200	X			Devedora
33203.0021-2	Manut.Conservação e Limpeza	201	X			Devedora
339	Apuracao de Estoque					Credora
33901	Apuracao de Estoque					Credora
33901.0001-8	Apuracao de Estoque	202	X			Credora
34	Despesas Operacionais					Devedora
341	Despesas de Vendas					Devedora
34101	Despesas de Vendas					Devedora
34101.0001-8	Comissões Sobre Vendas	203	X			Devedora
34101.0002-6	Despesa de Viagens	204	X			Devedora
34101.0003-4	Publicidades e Propagandas	205	X			Devedora
34101.0004-2	Devedores Duvidosos	206	X			Devedora
34101.0005-0	Fretes Sobre Vendas	207	X			Devedora
34101.0006-9	Manutenção de Veiculos	208	X			Devedora
34101.0007-7	Outras Despesas Com Vendas	209	X			Devedora
34101.0008-5	Brindes	210	X			Devedora
34101.0009-3	Ordenados e Salários	211	X			Devedora
34101.0010-7	INSS	212	X			Devedora
34101.0011-5	FGTS	213	X			Devedora
34101.0012-3	Décimo Terceiro Salário	214	X			Devedora
34101.0013-1	Férias	215	X			Devedora
34101.0014-0	Pró-labores	216	X			Devedora
34101.0015-8	Vale Transp.E Desp.Cond.Pessoal	217	X			Devedora
34101.0016-6	Resc.De Contrato de Trabalho	218	X			Devedora
34101.0017-4	Beneficios Concedidos	219	X			Devedora
34101.0018-2	Bolsa de Estudo	220	X			Devedora
34101.0019-0	Plano de Saúde	221	X			Devedora
34101.0020-4	Estagiários	222	X			Devedora
34101.0021-2	Despesa Alimentícia	223	X			Devedora
34101.0022-0	Fardamento	224	X			Devedora
34101.0023-9	Despesas Com Treinamento de Pessoal	225	X			Devedora
34101.0024-7	Leasing	226	X			Devedora
34101.0025-5	Seguros Diversos	227	X			Devedora
342	Despesas Administrativas					Devedora
34201	Despesas Administrativas					Devedora

Continua...

Junta Comercial do Estado do Ceará
Este Livro foi protocolado sob o nº 26/046.471-6 no dia 05/03/2026. Os dados de autenticação estão contidos no Termo de Autenticação que deve ser validado conforme informações constantes do mesmo.

Plano de Contas (Livro Diário Nº. 1)

Empresa: VIVAE COMERCIO VAREJISTA LTDA - CNPJ: 62.098.037/0001-51

Código	Descrição	Reduz.	Analítica	Patrim.	Resumir	Natureza
34201.0001-0	Ordenados, Salários e Gratificações	228	X			Devedora
34201.0002-9	Férias	229	X			Devedora
34201.0003-7	Décimo Terceiro Salário	230	X			Devedora
34201.0004-5	INSS	231	X			Devedora
34201.0005-3	FGTS	232	X			Devedora
34201.0006-1	Resc. de Contrato de Trabalho	233	X			Devedora
34201.0007-0	Outros Encargos	234	X			Devedora
34201.0008-8	Pró-labores	235	X			Devedora
34201.0009-6	Vale Transp.E Desp.Cond.Pessoal	236	X			Devedora
34201.0010-0	Despesa Alimentícia	237	X			Devedora
34201.0011-8	Aluguéis	238	X			Devedora
34201.0012-6	Depreciações, Amort./Exaustões	239	X			Devedora
34201.0013-4	Energia Elétrica	240	X			Devedora
34201.0014-2	Água - Cagece	241	X			Devedora
34201.0015-0	Telefones	242	X			Devedora
34201.0016-9	Telex	243	X			Devedora
34201.0017-7	Correios e Malotes	244	X			Devedora
34201.0018-5	Manut.Conservação e Limpeza	245	X			Devedora
34201.0019-3	Seguros Diversos	246	X			Devedora
34201.0020-7	Assessoria Contábil	247	X			Devedora
34201.0021-5	Assinatura de Jornais e Revistas	248	X			Devedora
34201.0022-3	Donativos e Contribuições	249	X			Devedora
34201.0023-1	Materiais de Expediente	250	X			Devedora
34201.0024-0	Despesas Legais e Judiciais	251	X			Devedora
34201.0025-8	Materiais Auxiliares e de Consumo	252	X			Devedora
34201.0026-6	Taxas e Emolumentos	253	X			Devedora
34201.0027-4	Manutenção de Veículos	254	X			Devedora
34201.0028-2	Despesas Diversas	255	X			Devedora
34201.0029-0	Aluguel de Equipamentos	256	X			Devedora
34201.0030-4	Feiras,Congressos e Exposições	257	X			Devedora
34201.0031-2	Bens Reduzido Valor	258	X			Devedora
34201.0032-0	Leasing	259	X			Devedora
34201.0033-9	Benefícios Concedidos a Empregados	260	X			Devedora
34201.0034-7	Bolsa de Estudo	261	X			Devedora
34201.0035-5	Plano de Saúde	262	X			Devedora
34201.0036-3	Estagiários	263	X			Devedora
34201.0037-1	Despesas C/Festas e Comemorações	264	X			Devedora
34201.0038-0	Fardamento	265	X			Devedora
34201.0039-8	Assessoria Jurídica	266	X			Devedora
34201.0040-1	Softwares	267	X			Devedora
34201.0041-0	Despesas Com Treinamento de Pessoal	268	X			Devedora
34201.0042-8	Copias e Encadernações	269	X			Devedora
34201.0043-6	Internet	270	X			Devedora
34201.0044-4	Despesas C/Cartório	271	X			Devedora
34201.0045-2	Condomínio	272	X			Devedora
34201.0046-0	Despesas de Viagens	273	X			Devedora
34201.0047-9	Fretes	274	X			Devedora
343	Despesas Financeiras					Devedora
34301	Despesas Financeiras					Devedora
34301.0001-3	Juros Pagos e/ou Incorridos	275	X			Devedora
34301.0002-1	Descontos Concedidos	276	X			Devedora
34301.0003-0	Juros,Comiss. e Outras Desp. Bancárias	277	X			Devedora
34301.0004-8	CPMF	278	X			Devedora
34301.0005-6	Outras Despesas Financeiras	279	X			Devedora
34301.0006-4	IOF	280	X			Devedora

Continua...

Junta Comercial do Estado do Ceará
Este Livro foi protocolado sob o nº 26/046.471-6 no dia 05/03/2026. Os dados de autenticação estão contidos no Termo de Autenticação que deve ser validado conforme informações constantes do mesmo.

Plano de Contas (Livro Diário Nº. 1)

Empresa: VIVAE COMERCIO VAREJISTA LTDA - CNPJ: 62.098.037/0001-51

ADMIN

Código	Descrição	Reduz.	Analítica	Patrim.	Resumir	Natureza
344	Variações Monetárias Passivas					Devedora
34401	Variações Monetárias Passivas					Devedora
34401.0001-6	Variação Monetária	281	X			Devedora
34401.0002-4	Variação Cambial	282	X			Devedora
345	Despesas Tributarias					Devedora
34501	Impostos, Taxas e Contribuições					Devedora
34501.0001-9	IRPJ - Lucro Presumido	283	X			Devedora
34501.0002-7	CSL - Lucro Presumido	284	X			Devedora
34501.0003-5	ICMS - Substituição Tributaria	285	X			Devedora
34501.0004-3	ICMS - Diferença de Alíquota	286	X			Devedora
34501.0005-1	PIS S/Outras Receitas	287	X			Devedora
34501.0006-0	COFINS S/Outras Receitas	288	X			Devedora
34501.0007-8	PIS S/Folha de Pagamento	289	X			Devedora
34501.0008-6	IPTU	290	X			Devedora
34501.0009-4	IPVA	291	X			Devedora
34501.0010-8	Contribuição Sindical Patronal	292	X			Devedora
34501.0011-6	Impostos e Taxas Diversas	293	X			Devedora
348	Outras Despesas Operacionais					Devedora
34801	Outras Despesas Operacionais					Devedora
35	Despesas Não Operacionais					Devedora
351	Despesas Não Operacionais					Devedora
35101	Despesas Não Operacionais					Devedora
35101.0001-0	Multas Fiscais (Dedutiveis)	294	X			Devedora
35101.0002-8	Perdas Na Alien. de Investimentos	295	X			Devedora
35101.0003-6	Perdas Na Alien. de Imobilizado	296	X			Devedora
35101.0004-4	Pagamentos Por Liberdade da Empresa	297	X			Devedora
35101.0005-2	Multas Fiscais (Indedutiveis)	298	X			Devedora
35101.0006-0	Manut.De Imóveis P/Aluguel	299	X			Devedora
4	*** Receitas ***					Credora
41	Receita Bruta Operacional					Credora
411	Receita Bruta das Vendas e Serviços					Credora
41101	Faturamento de Produtos					Credora
41101.0001-0	Faturamento à Vista	300	X			Credora
41101.0002-9	Faturamento a Prazo	301	X			Credora
41102	IPI - Imposto S/Produtos Industrializado					Devedora
41102.0001-5	(-) IPI	302	X			Devedora
41103	Vendas de Mercadorias					Credora
41103.0001-0	Vendas à Vista	303	X			Credora
41103.0002-8	Vendas a Prazo	304	X			Credora
41105	Vendas de Serviços					Credora
41105.0001-9	Vendas à Vista	305	X			Credora
41105.0002-7	Vendas a Prazo	306	X			Credora
412	Receitas Financeiras					Credora
41201	Receitas Financeiras					Credora
41201.0001-3	Juros e Desc.Recebidos e/ou Auferidos	307	X			Credora
41201.0002-1	Rendimentos Aplicações Financeiras	308	X			Credora
413	Variações Monetárias Ativas					Credora
41301	Variações Monetárias Ativas					Credora
41301.0001-6	Variações Monetárias	309	X			Credora
41301.0002-4	Variações Cambiais	310	X			Credora
414	Outras Receitas Operacionais					Credora
41401	Outras Receitas Operacionais					Credora
41401.0001-9	Div. e Rend. de Part. Societárias	311	X			Credora
41401.0002-7	Vendas Diversas Sucatas e Residuos	312	X			Credora
41401.0003-5	Outras Receitas Diversas	313	X			Credora

Continua...

Junta Comercial do Estado do Ceará
Este Livro foi protocolado sob o nº 26/046.471-6 no dia 05/03/2026. Os dados de autenticação estão contidos no Termo de Autenticação que deve ser validado conforme informações constantes do mesmo.

Plano de Contas (Livro Diário Nº. 1)

Empresa: VIVAE COMERCIO VAREJISTA LTDA - CNPJ: 62.098.037/0001-51

Código	Descrição	Reduz.	Analitica	Patrim.	Resumir	Natureza
42	Receitas Não Operacionais					Credora
421	Receitas Não Operacionais					Credora
42101	Receitas Não Operacionais					Credora
42101.0001-2	Ganhos Na Alienação de Imobilizado	314	X			Credora
42101.0002-0	Ganhos Na Alienação Investimento	315	X			Credora
42101.0003-9	Alugueis	316	X			Credora
42101.0004-7	Receitas Eventuais	317	X			Credora
5	*** Resultado do Exercício ***					-
51	Resultado do Exercicio					-
511	Resultado do Exercicio					-
51101	Resultado do Exercicio					-
51101.0001-9	Resultado do Exercicio	318	X			-
51102	Encerramentos Parciais					-
51102.0001-3	Trimestre I	319	X			-
51102.0002-1	Trimestre II	320	X			-
51102.0003-0	Trimestre III	321	X			-
51102.0004-8	Trimestre IV	322	X			-
6	*** Sistema Auxiliar de Contas ***					-
61	Sistema Auxiliar de Contas					-
611	Sistema Auxiliar de Contas					-
61101	Sistema Auxiliar de Contas					-
61101.0001-7	Balanco de Abertura	323	X			-

Fim

Junta Comercial do Estado do Ceará
Este Livro foi protocolado sob o nº 26/046.471-6 no dia 05/03/2026. Os dados de autenticação estão contidos no Termo de Autenticação que deve ser validado conforme informações constantes do mesmo.

Históricos (Livro Diário Nº. 1)

Empresa: VIVAE COMERCIO VAREJISTA LTDA - CNPJ: 62.098.037/0001-51

Código	Descrição
1	Rec.receita de serviços nf
2	Rec.cheque n.
3	Rec.juros ref
4	Rec.devolução de compras nf
5	Rec.funcionário ref.
6	Rec.desconto ref.
7	Rec.ref.
8	Rec.devolução de cheque no.
9	Rec.venda à vista nf
10	Rec.duplicata no.
11	Rec.IRRF ref.
12	Rec.receita ref.
20	Pg.depósito n/data
21	Pg.duplicata no.
22	Pg.IRPJ ref.
23	Pg.CSL ref.
24	Pg.COFINS ref.
25	Pg.PIS ref.
26	Pg.ISS ref.
27	Pg.IRRF ref.
28	Pg.funcionários ref.
29	Pg.INSS ref.
30	Pg.FGTS ref.
31	Pg.Contrib.Sindical ref.
32	Pg.13o.Salário ref.
33	Pg.férias ref.
34	Pg.vale transporte ref.
35	Pg.rescisão ref.
36	Pg.bolsa de estudo
37	Pg.plano de saude ref
38	Pg.estagiários ref.
39	Pg.alimentação nf
40	Pg.desp.festas e comemorações ref.
41	Pg.fardamento nf
42	Pg.consumo telefone ref.
43	Pg.correios cf. comprovante
44	Pg.assessoria jurídica ref.
45	Pg.desp.com softwares nf
46	Pg.desp.com leasing ref.
47	Pg.publicações e assinaturas nf
48	Pg.manutenção ref.
49	Pg.consórcio ref.
50	Pg.cursos e treinamento ref.
51	Pg.desp.com veículos ref.
52	Pg.aluguels ref.
53	Pg.consumo de energia ref.
54	Pg.mensalidade sindical
55	Pg.cópias e encadernações
56	Pg.devolução ref.
57	Pg.material de expediente
58	Pg.taxa ref.
59	Pg.assessoria contabil ref.
60	Pg.despesas ref.
61	Pg.desp.cobrança ref.

Continua

Junta Comercial do Estado do Ceará
Este Livro foi protocolado sob o nº 26/046.471-6 no dia 05/03/2026. Os dados de autenticação estão contidos no Termo de Autenticação que deve ser validado conforme informações constantes do mesmo.

Históricos (Livro Diário Nº. 1)

Empresa: VIVAE COMERCIO VAREJISTA LTDA - CNPJ: 62.098.037/0001-51

Código	Descrição
62	Pg.juros ref.
63	Pg.salário familia ref.
64	Pg.desp.cartório ref.
65	Pg.pró-labore ref.
66	Pg.seguro ref.
67	Pg.multa ref.
68	Pg.desp.publicidade e propaganda ref.
69	Pg.desp.viagens ref.
70	Pg.salario maternidade ref.
71	Pg.IPTU ref.
72	Pg.IPI ref.
73	Pg.CAGECE consumo mes
74	Pg.comissões s/vendas ref.
75	Pg.frete ref.
76	Pg.ICMS ref.
77	Pg.aquisição de materiais
85	Pg.adiantamento a fornecedor ref.
86	Pg.adiantamento salário ref.
87	Pg.adiantamento férias ref.
89	Pg.simples ref.
90	Pg.taxa assistencial
91	Pg.condomínio ref.
100	Vr.aquisição de materiais
101	Vr.consumo de materiais
102	Vr.desconto concedido ref.
103	Vr.despesa bancária ref.
104	Vr.faturamento
105	Vr.ICMS s/compras
106	Vr.ICMS s/vendas
107	Vr.apuração de ICMS ref.
108	Vr.IPI s/compras
109	Vr.IPI s/vendas
110	Vr.debitado ref.
111	Vr.resgate de duplicata ref.
112	Vr.aplicação n/data
113	Vr.comissão s/vendas ref.
114	Vr.débito CPMF
115	Vr.débito IOF
116	Vr.devolução de mercadorias
117	Vr.duplicata debitada no.
118	Vr.ICMS ref.devolução
119	Vr.compra de mercadorias
120	Vr.depreciação ref.
121	Vr.apropriação ref.
122	Vr.pró-labore ref.
123	Vr.variação cambial ref.
124	Vr.variação monetaria ref.
125	Vr.baixa imobilizado nf
126	Vr.rendimento aplic.financeira
127	Vr.aquisição de mercadorias
128	Vr.ISS ref.
129	Vr.salário ref.
130	Vr.prov.INSS ref.
131	Vr.prov.FGTS ref.
132	Vr.prov.13 salário ref.

Continua...

Junta Comercial do Estado do Ceará
Este Livro foi protocolado sob o nº 26/046.471-6 no dia 05/03/2026. Os dados de autenticação estão contidos no Termo de Autenticação que deve ser validado conforme informações constantes do mesmo.

Históricos (Livro Diário Nº. 1)

Empresa: VIVAE COMERCIO VAREJISTA LTDA - CNPJ: 62.098.037/0001-51

Código	Descrição
133	Vr.prov.férias ref.
134	Vr.pis ref.
135	Vr.cofins ref.
136	Vr.IRPJ ref.
137	Vr.CSL ref.
138	Vr.simples ref.
140	Vr.consumo telefone ref.
141	Vr.consumo energia ref.
142	Vr.consumo água ref.
143	Pg.adiantamento 13o.salario
144	Vr.desconto de adiantamento ref.
145	Vr.apuracao IPI ref.
146	Pg.leasing vr. residual ref.
147	Vr.rescisão ref.
148	Vr.salário familia
200	Vr.saldo de implantacao
201	Vr.saldo tranf.p/res.exercicio
202	Vr.resultado transf.p/LPA
203	Vr.resgate de aplicação financeira
204	Vr.IRRF s/aplic.financeira
205	Rec.aluguel ref.
206	Vr.IRRF ref.
207	Pg.IPVA ref.
208	Vr.manutenção ref.
209	Pg.serviços terceiros ref.
210	Vr.servicos terceiros ref.
211	Vr.condomínio ref.
212	Vr.ICMS diferencial de alíquota
213	Vr.ICMS substituição tributária ref.
214	Vr.frete ref.
215	Pg.publicidade e propaganda ref.
216	Vr.despesa publicidade e propaganda ref.
217	Pg.despesas judiciais ref.
218	Rec.dividendos ref.
219	Rec.empréstimo ref.
220	Vr.IPI s/mercadorias devolvidas
221	Pg.empréstimo ref.
222	Vr.apropriação da provisão ref.
223	Pg.internet ref.
224	Vr.despesa internet ref.
225	Vr.transf.saldo p/apuracao do custo de produtos acabados
226	Rec.venda a prazo ref.
227	Vr.vendas ref.
228	Pg.aquisição de mercadorias
229	VR REF APURAÇÃO DO EXERCÍCIO ANO
230	VR REF LUCRO DO EXERCICIO ANO
231	VR REF PREJUIZO DO EXERCICIO ANO

Fim

Junta Comercial do Estado do Ceará
Este Livro foi protocolado sob o nº 26/046.471-6 no dia 05/03/2026. Os dados de autenticação estão contidos no Termo de Autenticação que deve ser validado conforme informações constantes do mesmo.

Balancete Contábil

Empresa: VIVAE COMERCIO VAREJISTA LTDA - CNPJ: 62.098.037/0001-51
Período: 06/08/2025 a 31/12/2025; Estabelecimento(s): Todos; Centro(s) de Resultados: Todos

Conta	Descrição	Saldo Anterior	Débitos	Créditos	Saldo Atual
1	*** Ativo ***	0,00	11.834,42	300,00	11.534,42 D
11	Ativo Circulante	0,00	11.834,42	300,00	11.534,42 D
111	Disponível	0,00	10.000,00	300,00	9.700,00 D
11101	Caixa Geral	0,00	10.000,00	300,00	9.700,00 D
11101.0001	Caixa	0,00	10.000,00	300,00	9.700,00 D
113	Clientes	0,00	1.834,42	0,00	1.834,42 D
11301	Duplicatas a Receber	0,00	1.834,42	0,00	1.834,42 D
11301.0003	EVOLUA NORDESTE SPE S.A	0,00	1.834,42	0,00	1.834,42 D
2	*** Passivo ***	0,00	0,00	11.534,42	11.534,42 C
24	Patrimônio Liquido	0,00	0,00	11.534,42	11.534,42 C
241	Capital Social Integralizado	0,00	0,00	10.000,00	10.000,00 C
24101	Capital Social Subscrito	0,00	0,00	10.000,00	10.000,00 C
24101.0001	Capital Social Subscrito	0,00	0,00	10.000,00	10.000,00 C
243	Lucros ou Prejuizos Acumulados	0,00	0,00	1.534,42	1.534,42 C
24301	Lucros ou Prejuizos Acumulados	0,00	0,00	1.534,42	1.534,42 C
24301.0001	Lucros ou Prejuizos Acumulados	0,00	0,00	1.534,42	1.534,42 C
3	*** Despesas e Custos ***	0,00	300,00	300,00	0,00
34	Despesas Operacionais	0,00	300,00	300,00	0,00
342	Despesas Administrativas	0,00	300,00	300,00	0,00
34201	Despesas Administrativas	0,00	300,00	300,00	0,00
34201.0020	Assessoria Contabil	0,00	300,00	300,00	0,00
4	*** Receitas ***	0,00	1.834,42	1.834,42	0,00
41	Receita Bruta Operacional	0,00	1.834,42	1.834,42	0,00
411	Receita Bruta das Vendas e Serviços	0,00	1.834,42	1.834,42	0,00
41101	Faturamento de Produtos	0,00	1.834,42	1.834,42	0,00
41101.0002	Faturamento a Prazo	0,00	1.834,42	1.834,42	0,00
6	*** Sistema Auxiliar de Contas ***	0,00	1.834,42	1.834,42	0,00
61	Sistema Auxiliar de Contas	0,00	1.834,42	1.834,42	0,00
611	Sistema Auxiliar de Contas	0,00	1.834,42	1.834,42	0,00
61101	Sistema Auxiliar de Contas	0,00	1.834,42	1.834,42	0,00
61101.0001	Balanco de Abertura	0,00	1.834,42	1.834,42	0,00
		0,00	15.803,26	15.803,26	0,00

Fim

Junta Comercial do Estado do Ceará
Este Livro foi protocolado sob o nº 26/046.471-6 no dia 05/03/2026. Os dados de autenticação estão contidos no Termo de Autenticação que deve ser validado conforme informações constantes do mesmo.

Análise pelos Índices do Balanço (Livro Diário Nº. 1)

Empresa: VIVAE COMERCIO VAREJISTA LTDA - CNPJ: 62.098.037/0001-51

ADMIN

Mês/Ano: 12/2025

Fortes Contábil 8.21.0

Código	Nome Valores	Expressão	Resultado
CE	Composição do Endividamento (0,00 /(0,00 + 0,00))*100 Qual o percentual de obrigações a curto prazo em relação as obrigações totais. Quanto menor, melhor.	(c21/(c21+c22))*100	NAN
GA	Giro do Ativo 1.834,42 / 11.534,42 Quanto a empresa vendeu para cada R$1,00 de investimento total. Quanto maior, melhor.	d030/c1	0.16
IPL	Imobilização do Patrimônio Liquido (0,00 / 11.534,42)*100 Quanto a empresa aplicou no ativo permanente para cada R$ 100,00 de patrimônio líquido. Quanto menor, melhor.	(c13/c24)*100	0,00
IRNC	Imobilização dos Recursos não correntes (0,00 /(11.534,42 + 0,00))*100 Que percentual dos Recursos não correntes (Patrimônio Líquido e Exigível a Longo Prazo) foi destinado ao Ativo Permanente. Quanto menor, melhor.	(c13/(c24+c22))*100	0,00
LC	Liquidez Corrente 11.534,42 / 0,00 Quanto a empresa possui de Ativo Circulante para cada R$ 1,00 de Passivo Circulante. Quanto maior, melhor.	c11/c21	INF
LG	Liquidez Geral (11.534,42 + 0,00)/(0,00 + 0,00) Quanto a empresa possui de Ativo Circulante + Realizável a Longo Prazo para cada R$ 1,00 de dívida Total. Quanto maior, melhor.	(c11+c12)/(c21+c22)	INF
LI	Liquidez Imediata 9.700,00 / 0,00 Quanto dispomos imediatamente para saldar nossas dívidas de Curto Prazo. Quanto maior, melhor.	c111/c21	INF
LS	Liquidez Seca (9.700,00 + 0,00 + 1.834,42 + 0,00)/ 0,00 Quanto a empresa possui de Ativo Líquido para cada R$ 1,00 de Passivo Circulante. Quanto maior, melhor.	(c111+c112+c113+c114)/c21	INF
ML	Margem Líquida (1.534,42 / 1.834,42)*100 Quanto a empresa obtem de lucro para cada R$100,00 vendidos. Quanto maior, melhor.	(d200/d030)*100	83,65
PCT	Particip.Capitais Terceiro-Endividamento ((0,00 + 0,00)/ 11.534,42)*100 Quanto a empresa tomou de capital de terceiros para cada R$ 100,00 de capital próprio. Quanto menor, melhor.	((c21+c22)/c24)*100	0,00
RA	Rentabilidade do Ativo (1.534,42 / 11.534,42)*100 Quanto a empresa obtem de lucro para cada R$100,00 de investimento total. Quanto maior, melhor.	(d200/c1)*100	13,30

Fim

Junta Comercial do Estado do Ceará
Este Livro foi protocolado sob o nº 26/046.471-6 no dia 05/03/2026. Os dados de autenticação estão contidos no Termo de Autenticação que deve ser validado conforme informações constantes do mesmo.

Termo de Encerramento

Dados da empresa					
Nome Empresarial:					
VIVAE COMERCIO VAREJISTA LTDA					
NIRE:	2320338157-1	CNPJ:	62.098.037/0001-51	NIRE Anterior:	
Nome Anterior:					
Município:	FORTALEZA			UF:	CEARA
Inscrição	072853816		Inscrição Municipal:		1073053-2
Data do ato constitutivo em Junta Comercial:			06/08/2025		

Dados do livro			
Finalidade:	DIARIO		
Número de ordem:	1	Data assinatura:	05/03/2026
Quantidade de páginas:	19		
Período de escrituração			
Início:	06/08/2025	Fim:	31/12/2025
Período de retificação:			
Início:		Fim:	

Assinante(s)			
CPF/CNPJ	Nome	Função	CRC
032.373.723-40	FRANCISCO JEAN CARLOS SOUZA MORAIS	Contador	22486
617.512.863-04	SANDRA MONICA PINHEIRO	Administrador	

Ministério do Empreendedorismo, da Microempresa e da Empresa de Pequeno Porte
Secretaria Nacional de Microempresa e Empresa de Pequeno Porte
Diretoria Nacional de Registro Empresarial e Integração
Secretaria do Desenvolvimento Econômico

Nº DO PROTOCOLO (Uso da Junta Comercial)

NIRE (da sede ou filial, quando a sede for em outra UF)	Código da Natureza Jurídica	Nº de Matrícula do Agente Auxiliar do Comércio
23203381571	2062	

1 - REQUERIMENTO

ILMO(A). SR.(A) PRESIDENTE DA Junta Comercial do Estado do Ceará

Nome: VIVAE COMERCIO VAREJISTA LTDA

(da Empresa ou do Agente Auxiliar do Comércio)

Nº FCN/REMP

CEP2500440643

requer a V.Sª o deferimento do seguinte ato:

Nº DE VIAS	CÓDIGO DO ATO	CÓDIGO DO EVENTO	QTDE	DESCRIÇÃO DO ATO / EVENTO
1	002			ALTERACAO
		2209	1	ALTERACAO DE ENDERECO ENTRE MUNICIPIOS DENTRO DO MESMO ESTADO
		2244	1	ALTERACAO DE ATIVIDADES ECONOMICAS (PRINCIPAL E SECUNDARIAS)
		2003	1	ALTERACAO DE SOCIO/ADMINISTRADOR
		2015	1	ALTERACAO DE OBJETO SOCIAL

FORTALEZA
Local

10 Dezembro 2025
Data

Representante Legal da Empresa / Agente Auxiliar do Comércio:
Nome: _____
Assinatura: _____
Telefone de Contato: _____

2 - USO DA JUNTA COMERCIAL

☐ DECISÃO SINGULAR ☐ DECISÃO COLEGIADA

Nome(s) Empresarial(ais) igual(ais) ou semelhante(s):

☐ SIM ☐ SIM

☐ NÃO __/__/____ Data _____ Responsável ☐ NÃO __/__/____ Data _____ Responsável

Processo em Ordem
À decisão

__/__/____
Data

_____
Responsável

DECISÃO SINGULAR

☐ Processo em exigência. (Vide despacho em folha anexa)
☐ Processo deferido. Publique-se e arquive-se.
☐ Processo indeferido. Publique-se.

2ª Exigência	3ª Exigência	4ª Exigência	5ª Exigência
☐	☐	☐	☐

__/__/____ Data _____ Responsável

DECISÃO COLEGIADA

☐ Processo em exigência. (Vide despacho em folha anexa)
☐ Processo deferido. Publique-se e arquive-se.
☐ Processo indeferido. Publique-se.

2ª Exigência	3ª Exigência	4ª Exigência	5ª Exigência
☐	☐	☐	☐

__/__/____ Data _____ Vogal _____ Vogal _____ Vogal

Presidente da _____ Turma

OBSERVAÇÕES

Junta Comercial do Estado do Ceará
Certifico registro sob o nº 7321319 em 12/12/2025 da Empresa VIVAE COMERCIO VAREJISTA LTDA. CNPJ 62998037000151 e protocolo 252291077 - 10/12/2025. Autenticação: FB67E3FF6AE91B34239AF9B291075A09EEF5A. Lenira Cardoso de Alencar Seraine - Vice-Presidente. Para validar este documento, acesse http://www.jucec.ce.gov.br e informe nº do protocolo 25/229.107-7 e o código de segurança ywuK Esta cópia foi autenticada digitalmente e assinada em 12/12/2025 por Lenira Cardoso de Alencar Seraine, Vice-Presidente.

JUNTA COMERCIAL DO ESTADO DO CEARÁ

Registro Digital

317

Capa de Processo

Identificação do Processo		
Número do Protocolo	Número do Processo Módulo Integrador	Data
25/229.107-7	CEP2500440643	09/12/2025

Identificação do(s) Assinante(s)		
CPF	Nome	Data Assinatura
617.512.863-04	SANDRA MONICA PINHEIRO	12/12/2025 11:17:53

Assinado utilizando assinaturas avançadas g vb

Junta Comercial do Estado do Ceará
Certifico registro sob o nº 7321319 em 12/12/2025 da Empresa VIVAE COMERCIO VAREJISTA LTDA, CNPJ 62098037000151 e protocolo 252291077 - 10/12/2025. Autenticação: FB67E3FF6AE91B34239AF9B291075A09EEF5A. Lenira Cardoso de Alencar Seraine - Vice-Presidente. Para validar este documento, acesse http://www.jucec.ce.gov.br e informe nº do protocolo 25/229.107-7 e o código de segurança ywuK Esta cópia foi autenticada digitalmente e assinada em 12/12/2025 por Lenira Cardoso de Alencar Seraine, Vice-Presidente.

SEGUNDO ADITIVO AO CONTRATO SOCIAL DA EMPRESA VIVAE COMERCIO VAREJISTA LTDA

SANDRA MONICA PINHEIRO, nacionalidade BRASILEIRA, Solteira, nascido em 17/12/1977, profissão: EMPRESARIA, nº do CPF: 617.512.863-04, identidade: 95023003401, órgão expedidor: SSP CE, RESIDENTE E DOMICILIADO no(a): RUA ROCHA LIMA, número 135, APT 703 bairro CENTRO, município FORTALEZA - CE, CEP: 60.135-000.

Sócio(s) da sociedade limitada **VIVAE COMERCIO VAREJISTA LTDA** sediada na RUA 7 (LOT RES MARACANAU), número 1518, bairro CAGADO, município MARACANAU - CE, CEP: 61.913-325, com seu contrato social arquivado nessa Junta Comercial, devidamente inscrita no **CNPJ sob o nº 62.098.037/0001-51**, resolvem:

Cláusula Primeira: Alterar o endereço da sociedade, que passa a localizar-se na **RUA MAJOR PEDRO SAMPAIO, número 404B, bairro: RODOLFO TEOFILO, município FORTALEZA - CE, CEP: 60.430-180.**

Cláusula Segunda: A sociedade passa a ter por objetivo, o exercício das seguintes atividades econômicas: PROMOCAO DE VENDAS, COMERCIO VAREJISTA DE ARTIGOS DO VESTUARIO E ACESSORIOS, COMERCIO VAREJISTA DE SUVENIRES, BIJUTERIAS E ARTESANATOS, COMERCIO VAREJISTA DE COSMETICOS, PRODUTOS DE PERFUMARIA E DE HIGIENE PESSOAL, COMERCIO VAREJISTA DE OUTROS ARTIGOS DE USO PESSOAL E DOMESTICO, SERVICOS COMBINADOS DE ESCRITORIO E APOIO ADMINISTRATIVO.

Cláusula Terceira: Alterar a atividade enconomica principal e segunraria para:

ATIVIDADE ECONÔMICA PRINCIPAL
71.19-0-02 - PROMOÇÃO DE VENDAS
ATIVIDADES ECONÔMICAS SECUNDÁRIAS
47.59-8-99 - COMERCIO VAREJISTA DE OUTROS ARTIGOS DE USO DOMESTICO NAO ESPECIFICADOS ANTERIORMENTE
47.72-5-00 - COMERCIO VAREJISTA DE COSMETICOS, PRODUTOS DE PERFUMARIA E DE HIGIENE PESSOAL
47.81-4-00 - COMERCIO VAREJISTA DE ARTIGOS DO VESTUARIO E ACESSORIOS
47.89-0-01 - COMERCIO VAREJISTA DE SUVENIRES, BIJUTERIAS E ARTESANATOS
82.11-3-00 - SERVICOS COMBINADOS DE ESCRITORIO E APOIO ADMINISTRATIVO

Cláusula Quarta: Permanecem inalteradas as demais cláusulas.

E, por estarem assim justos e acertados, assina(m) a presente alteração do contrato social.

FORTALEZA - CE, 08 de dezembro de 2025.

SANDRA MONICA PINHEIRO
Sócio/Administrador

Junta Comercial do Estado do Ceará
Certifico registro sob o nº 7321319 em 12/12/2025 da Empresa VIVAE COMERCIO VAREJISTA LTDA, CNPJ 62098037000151 e protocolo 252291077 - 10/12/2025. Autenticação: FB67E3FF6AE91B34239AF9B291075A09EEF5A. Lenira Cardoso de Alencar Seraine - Vice-Presidente. Para validar este documento, acesse http://www.jucec.ce.gov.br e informe nº do protocolo 25/229.107-7 e o código de segurança ywuK Esta cópia foi autenticada digitalmente e assinada em 12/12/2025 por Lenira Cardoso de Alencar Seraine Vice-Presidente.

JUNTA COMERCIAL DO ESTADO DO CEARÁ

Registro Digital

314

Documento Principal

Identificação do Processo		
Número do Protocolo	Número do Processo Módulo Integrador	Data
25/229.107-7	CEP2500440643	09/12/2025

Identificação do(s) Assinante(s)		
CPF	Nome	Data Assinatura
617.512.863-04	SANDRA MONICA PINHEIRO	12/12/2025 11:17:53

Assinado utilizando assinaturas avançadas gov.br

Junta Comercial do Estado do Ceará
Certifico registro sob o nº 7321319 em 12/12/2025 da Empresa VIVAE COMERCIO VAREJISTA LTDA, CNPJ 62098037000151 e protocolo 252291077 - 10/12/2025. Autenticação: FB67E3FF8AE91B34239AF9B291075A09EEF5A. Lenira Cardoso de Alencar Seraine - Vice-Presidente. Para validar este documento, acesse http://www.jucec.ce.gov.br e informe nº do protocolo 25/229.107-7 e o código de segurança ywuK Esta cópia foi autenticada digitalmente e assinada em 12/12/2025 por Lenira Cardoso de Alencar Seraine, Vice-Presidente.

Sistema Nacional de Registro de Empresas Mercantil - SINREM
Governo do Estado do Ceará
Secretaria de Estado da Fazenda do Estado do Ceará
Junta Comercial do Estado do Ceará

TERMO DE AUTENTICAÇÃO - REGISTRO DIGITAL

Certifico que o ato, assinado digitalmente, da empresa VIVAE COMERCIO VAREJISTA LTDA, de CNPJ 62.098.037/0001-51 e protocolado sob o número 25/229.107-7 em 10/12/2025, encontra-se registrado na Junta Comercial sob o número 7321319, em 12/12/2025. O ato foi deferido eletronicamente pelo examinador Maria do Socorro Augusto de Alencar Almeida.

Certifica o registro, a Vice-Presidente, Lenira Cardoso de Alencar Seraine. Para sua validação, deverá ser acessado o sitio eletrônico do Portal de Serviços / Validar Documentos (https://portalservicos.jucec.ce.gov.br/Portal/pages/imagemProcesso/viaUnica.jsf) e informar o número de protocolo e chave de segurança.

Capa de Processo

Assinante(s)		
CPF	Nome	Data Assinatura
617.512.863-04	SANDRA MONICA PINHEIRO	12/12/2025
Assinado utilizando assinaturas avançadas	gov.br	

Documento Principal

Assinante(s)		
CPF	Nome	Data Assinatura
617.512.863-04	SANDRA MONICA PINHEIRO	12/12/2025
Assinado utilizando assinaturas avançadas	gov.br	

Data de início dos efeitos do registro (art. 36, Lei 8.934/1994): 08/12/2025

SRM

Documento assinado eletronicamente por Maria do Socorro Augusto de Alencar Almeida, Servidor(a) Público(a), em 12/12/2025, às 11:18.

A autenticidade desse documento pode ser conferida no portal de serviços da jucec informando o número do protocolo 25/229.107-7.

Junta Comercial do Estado do Ceará
Certifico registro sob o nº 7321319 em 12/12/2025 da Empresa VIVAE COMERCIO VAREJISTA LTDA, CNPJ 62098037000151 e protocolo 252291077 - 10/12/2025. Autenticação: FB67E3FF6AE91B34239AF9B291075A09EEF5A. Lenira Cardoso de Alencar Seraine - Vice-Presidente. Para validar este documento, acesse http://www.jucec.ce.gov.br e informe nº do protocolo 25/229.107-7 e o código de segurança ywuK Esta cópia foi autenticada digitalmente e assinada em 12/12/2025 por Lenira Cardoso de Alencar Seraine - Vice-Presidente.

JUNTA COMERCIAL DO ESTADO DO CEARÁ

Registro Digital

361

O ato foi assinado digitalmente por :

Identificação do(s) Assinante(s)

CPF	Nome
236.117.073-68	LENIRA CARDOSO DE ALENCAR SERAINE

Fortaleza, sexta-feira, 12 de dezembro de 2025

Junta Comercial do Estado do Ceará
Certifico registro sob o nº 7321319 em 12/12/2025 da Empresa VIVAE COMERCIO VAREJISTA LTDA, CNPJ 62098037000151 e protocolo 252291077 - 10/12/2025. Autenticação: FB67E3FF6AE91B34239AF9B291075A09EEF5A. Lenira Cardoso de Alencar Seraine - Vice-Presidente. Para validar este documento, acesse http://www.jucec.ce.gov.br e informe nº do protocolo 25/229.107-7 e o código de segurança ywuK Esta cópia foi autenticada digitalmente e assinada em 12/12/2025 por Lenira Cardoso de Alencar Seraine Vice-Presidente.

saae CAXIAS

762

ATESTADO DE CAPACIDADE TÉCNICA

Atestamos, para os devidos fins, que a empresa **VIVAE COMERCIO ATACADISTA E VAREJISTA LTDA** prestou serviços de **Fornecimento de Fardamentos** , inscrita no CNPJ sob o Nº 62.098.037/0001-51, situada na Rua 7 (lot res maracanau),1518 – Bairro cagado – MARACANAU – CE, ao **Serviço Autônomo de Água e Esgoto de Caxias -MA,** CNPJ nº 06.088.900/0001-19 , estabelecida na Praça Magalhães de Almeida, nº191 - Centro, na cidade de Caxias, Estado do MA , e detém **qualificação técnica** para Fornecimento de **Fardamentos**.

Informamos ainda que as prestações dos serviços acima referidos apresentaram bom desempenho operacional, tendo a empresa cumprido fielmente com suas obrigações, nada constando que a desabone técnica e comercialmente, até a presente data.

Caxias(MA), 10 de Fevereiro de 2026.

Atenciosamente,

Adm. Alysson Vinicius Marques da Silva
Assessor Téc. Adm. Financeiro/SAAE Caxias
CRA - 7170

363

HABILITAÇÃO

ESTADO DO MARANHÃO
SECRETARIA DA JUSTIÇA E SEGURANÇA PÚBLICA
INSTITUTO DE IDENTIFICAÇÃO

Maria do Perpetuo Socorro Xavier

CARTEIRA DE IDENTIDADE

VÁLIDA EM TODO O TERRITÓRIO NACIONAL

REGISTRO GERAL 938.741

DATA DE EXPEDIÇÃO

NOME MARIA DO PERPETUO SOCORRO

FILIAÇÃO Niomedes Xavier
Zenobia Silva Brito Gonçalves

NATURALIDADE PARAIBANO - MA

DATA DE NASCIMENTO 03.12.1966

DOC. ORIGEM Nasc. nº 3.303 Fls.166 Liv.
Cart. Perdidena-MA Exp.08.09

ASSINATURA DO DIRETOR

MINISTÉRIO DA FAZENDA
Secretaria da Receita Federal

CPF – CADASTRO DE PESSOAS FÍSICAS

Nome
MARIA DO PERPETUO SOCORRO XAVIER

Nº de Inscrição
530669383-68

Data de Nascimento
03/12/66

Este documento é o comprovante de inscrição no CADASTRO DE PESSOAS FÍSICAS – CPF, dotado a exigência por terceiros, salvo nos casos previstos na Legislação vigente.

Assinatura
Maria do Perpetuo Socorro Xavier
MARIA DO PERPETUO SOCORRO XAVIER

VÁLIDO EM TODO O TERRITÓRIO NACIONAL

Emitido em : 02/02/00

365

366

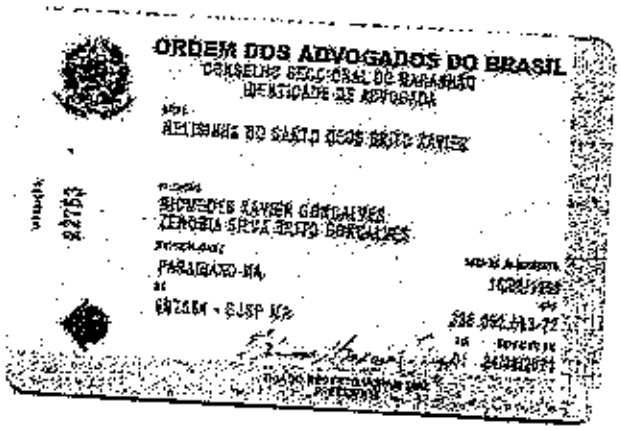

ORDEM DOS ADVOGADOS DO BRASIL

CONSELHO SECCIONAL DO MARANHÃO

IDENTIDADE DE ADVOGADA

NOME

MELISSINHA DO SANTO DOS BRITO XAVIER

FILIAÇÃO

RICARDO XAVIER GONÇALVES

ZENOBIA SILVA BRITO GONÇALVES

NATURALIDADE

PARAGUAIO-MA

DATA DE NASCIMENTO

[illegible]

[illegible]

[illegible]

[illegible]

[illegible]

22753

CONTRATO SOCIAL
POR TRANSFORMAÇÃO DE EMPRESÁRIO
MARIA DO P SOCORRO XAVIER & CIA LTDA

MARIA DO PERPÉTUO SOCORRO XAVIER, brasileira, casada, nascida em 03.12.1966, empresária, RG nº 958.761 SESP-MA, CPF nº 530.669.363-68, residente e domiciliada na Rua 05 Quadra 17 Casa 02 Conjunto Ipem- Siriema, Caxias Ma. Empresária com sede na praça Candido Mendes nº 366-B centro Caxias-Ma, Inscrita na Junta Comercial sob o Nire 21100966851 e no CNPJ sob nº 01.485.447/0001-60, fazendo uso do que permite o § 3º do Art. 968 da Lei n º 10.406/2002, com a redação alterada pelo Art. 10 da Lei Complementar n º 128/2008. Ora transforma-se REGISTRO DE EMPRESÁRIO EM SOCIEDADE EMPRESÁRIA, uma vez que admitiu a sócia NELISINHA DO SANTO DEUS BRITO XAVIER, brasileira, solteira, nascida em 16/06/1968, empresária RG nº 997.684 SJSP-MA CPF nº 335.052.683-72, RESIDENTE E DOMICILIADA NA Rua 15 Quadra 17 Casa 07 Conjunto Ipem Siriema, passando a constituir o tipo jurídico sociedade limitada a qual receberá, doravante pelo presente Contrato social, ao qual se obrigam mutuamente todos os socios.

CLAÚSULA CONTRATUAL DO CONTRATO SOCIAL

CLAÚSULA 01

A Sociedade girará sob o nome Empresarial MARIA DO PERPETUO SOCORRO XAVIER & CIA LTDA com sede praça candido mendes, 366-B Centro Caxias-MA Cep: 65.606-010 com a expressão de fantasia Boutique do Estudante.

CLAÚSULA 02

O Capital Social é de R$ 40.000,00 (Quarenta mil reais), dividido em quarenta mil quotas de R$ 1,00 (Um Real) cada uma, formado por R$ 40.000,00 (Quarenta Mil Reais), em moeda corrente do país, sendo subscrito e como integralizado pelo socios como seguem:

MARIA DO PERPETUO SOCORRO XAVIER, 20.000 quotas no valor de R$ 1,00 (Um real) 50% do capital, que integraliza neste valor de R$ 20.000,00 em moeda corrente do país. NELISINHA DO SANTO DEUS BRITO XAVIER, 20.000 quotas no valor de R$ 1,00 (Um Real) 50% do capital que integraliza neste ato o valor de R$ 20.000,00 em moeda corrente do país.

MARIA DO PERPETUO SOCORRO XAVIER 20.000 (QUOTAS) 50% R$ 20.000,00

NELIZINHA DO SANTO DEUS BRITO XAVIER 20.000 (QUOTAS) 50% R$ 20.000,00

CLAÚSULA 03

O objeto será atividade: Confecções sob medida de Roupas Profissionais, Fabricação de Acessórios do Vestuário, Comércio Varejista de Artigos Esportivos.

CLAÚSULA 04

A Sociedade iniciou suas atividades em 04/10/1996 de acordo com registro na Junta Comercial do Maranhão sob NIRE: 21100966851, seu prazo de duração será por tempo indeterminado (Artigo 997 II cc/2002).

CLAÚSULA 05

A administração da sociedade caberá a senhora NELISINHA DO SANTO DEUS BRITO XAVIER, com o poder de autorizar e abonar o nome empresarial, vedado no entanto em atividades estranhas ao interesse social e assumir obrigações seja em favor de qualquer dos cotistas ou terceiros sem como onerar ou alienar bens imóveis da sociedade sem autorização do outro sócio (Art 997 VI 1.013, 1.015 ,1.064, CC/2002)

CLAÚSULA 06

As quotas são indivisíveis e não poderão ser cedidas ou transferidas a terceiros sem um concentimento do outro sócio, a quem fica assegurado, em que igualdade de condições e preço direito de preferência para sua aquisição se porto a venda formalizando se realizada a sessão delas anteração contratual partinente. (Art. 1056, Art. 1057 CC 2002).

CLAÚSULA 07

A responsabilidade de cada sócio é restrita ao valor de suas quotas mas todos respondem solidariamente pela integralização ao capital social. (Art. 1052 CC 2002).

369

concorrencia, contra as relaçoes de consumo, fé publica, ou propriedade.(art.1.011,§1,CC2002.

PROCEDIMENTO DE ARQUIVAMENTO

Uma via do CONTRATO SOCIAL, após deferimento, deverá ser arquivada no rotuário do empresário, juntamente com uma via original do requerimento do empresário autenticado.

Caxias-MA, 26 de junho de 2009

Maria do Perpetuo Socorro Xavier

MARIA DO PERPETUO SOCORRO XAVIER

Nelisinha do Santo Deus Brito Xavier

NELISINHA DO SANTO DEUS BRITO XAVIER

JUCEMA

JUNTA COMERCIAL DO ESTADO DO MARANHÃO
CERTIFICO O REGISTRO EM 26/12/2009
SOB O NÚMERO: 21200094045
Protocolo: 09/041448-9
MARIA DO P. SOCORRO XAVIER & CIA. LTDA.
GLEDINGE BASTOS DA PONTE
SECRETÁRIO GERAL
AC 052574

TESTEMUNHAS:

CPF 034059413-72

CPE-020.230.033-18

370

Ministério do Desenvolvimento, Indústria e Comércio Exterior
Secretaria de Comércio e Serviços
Departamento Nacional de Registro do Comércio

REQUERIMENTO DE EMPRESÁRIO

Página 1/1

NÚMERO DE IDENTIFICAÇÃO DO REGISTRO DE EMPRESA - NIRE DA SEDE: 21100966851	NÚMERO DE PROTOCOLO: XXXXXXXXXXXXX
NOME DO EMPRESÁRIO (COMPLETO, SEM ABREVIAÇÕES): MARIA DO PERPETUO SOCORRO XAVIER	
NACIONALIDADE: BRASILEIRA	ESTADO CIVIL: CASADO
SEXO: M ☐ F ☒	REGIME DE BENS (NOTÁRIO): COMUNHÃO PARCIAL
PAI DO SEXO: NIOMEDES XAVIER	MÃE: ZENOBIA SILVA BRITO GONÇALVES
NASCIMENTO (DATA DE NASCIMENTO): 03/12/1966	IDENTIDADE (NÚMERO): 958 761
ÓRGÃO EMISSOR: S E J S P	UF: MA
CPF (NÚMERO): 530 669 363-68	
EXERCÍCIO DO POR (DATA DE INCORPORAÇÃO - DEFINIÇÃO DA LEI DO SEXO): XXXXXXXXXXXXX	
DOMICÍLIO DO EMPRESÁRIO (LOGRADOURO - RUA, AV, ETC): RUA 05 QUADRA 17	NÚMERO: 02
COMPLEMENTO: CONJUNTO IPEM	BAIRRO/DISTRITO: SIRIEMA
CEP: 65.602-630	CÓDIGO DO MUNICÍPIO (CÓDIGO DA JUNTA COMERCIAL): 2400
MUNICÍPIO: CAXIAS	UF: MA

declara, sob as penas da lei, não estar impedido de exercer atividade empresária, que não possui outro registro de empresário e requer à JUNTA COMERCIAL DO ESTADO DO MARANHÃO

CÓDIGO DO ATO: 002	DESCRIÇÃO DO ATO: ALTERAÇÃO	CÓDIGO DO EVENTO: 046	DESCRIÇÃO DO EVENTO: TRANSFORMAÇÃO
CÓDIGO DO EVENTO: XXXXXXXXXXXXX	DESCRIÇÃO DO EVENTO: XXXXXXXXXXXXX	CÓDIGO DO EVENTO: XXXXXXXXXXXXX	DESCRIÇÃO DO EVENTO: XXXXXXXXXXXXX

NOME EMPRESARIAL: MARIA DO P SOCORRO XAVIER ME

LOGRADOURO (NOME, ETC): PRAÇA CANDIDO MENDES			NÚMERO: 386
COMPLEMENTO: B	BAIRRO/DISTRITO: CENTRO	CEP: 65.603-010	CÓDIGO DO MUNICÍPIO (CÓDIGO DA JUNTA COMERCIAL): 2400
MUNICÍPIO: CAXIAS	UF: MA	PAÍS: BRASIL	NÚMERO ELETRÔNICO (E-MAIL): XXXXXXXXXXXXX
VALOR DO CAPITAL - R$: 20.000,00	VALOR DO CAPITAL - (por extenso): VINTE MIL REAIS		

CÓDIGO DE ATIVIDADE ECONÔMICA (CNAE)	DESCRIÇÃO DO OBJETO
Atividade Principal: 1413402	1413-4/02 CONFECÇAO, SOB MEDIDA DE ROUPAS PROFISSIONAIS
Atividade Secundária: 1413403	1413-4/03 FABRICAÇAO DE ACESSORIO DO VESTUARIO
4763602	5249-3/05 COMERCIO VAREJISTA DE ARTIGOS ESPORTIVOS
XXXXXXX	
XXXXXXX	
XXXXXXX	
XXXXXXX	

DATA DE INÍCIO DAS ATIVIDADES: 04/10/1998	NÚMERO DE INSCRIÇÃO NO CNPJ: 01485447000150	TRANSFERÊNCIA DE SEDE OU DE FILIAL DE OUTRA UF - NIRE ANTERIOR: XXXXXXXXXXXXX	UF: XX	USO DA JUNTA COMERCIAL: DEFERIMENTO DE INTEGRAÇÃO CONSIGNATÁRIA ☐

ASSINATURA DA FIRMA PELO EMPRESÁRIO (ou seu representante/assinante gerente): Maria do P. Socorro Xavier - Me

DATA DA ASSINATURA: 25/06/2009	ASSINATURA DO EMPRESÁRIO: Maria do Perpetuo Socorro Xavier

PARA USO EXCLUSIVO DA JUNTA COMERCIAL

DEFERIDO.
PUBLIQUE-SE E ARQUIVE-SE

JUNTA COMERCIAL DO ESTADO DO MARANHÃO
CERTIFICO O REGISTRO [illegible]
SOB O NUMERO [illegible]
Protocolo [illegible]
Empresa [illegible]
MARIA DO P. SOCORRO XAVIER - ME

Nº AC 052570

MA1200901129424

311

Ministério do Desenvolvimento, Indústria e Comércio Exterior
Secretaria do Desenvolvimento da Produção
Departamento Nacional de Registro do Comércio

REQUERIMENTO DE EMPRESÁRIO

INSTRUÇÕES DE PREENCHIMENTO NO VERSO

NÚMERO DE IDENTIFICAÇÃO DO REGISTRO DE EMPRESA - NIRE DA SEDE: 2110096685-1

NIRE DA FILIAL (preenchar somente se se tratar de filial):

NOME DO EMPRESÁRIO (completo sem abreviaturas): MARIA DO PERPETUO SOCORRO XAVIER

NACIONALIDADE: BRASILEIRA

ESTADO CIVIL: Solteiro(a)

SEXO: M☐ F☒

PRENOME DE BEBÊ (por extenso):

FILHO DE (pai): NIOMEDES XAVIER

(mãe): ZENOBIA SILVA BRITO GONÇALVES

NASCIDO EM (data de nascimento): 03-12-1966

IDENTIDADE (número): 958.761

Órgão emissor: SEJSP

UF: MA

CPF (somente números): 530.669.363-68

EMANCIPADO POR (tempo de emancipação – anotado no cível de menor):

DOMICILIADO NA (LOGRADOURO – rua, av. etc.): RUA 05 QUADRA 17 CASA

NÚMERO: 02

COMPLEMENTO: CONJUNTO IPEM

BAIRRO / DISTRITO: STRIEMA

CEP: 65602-630

CÓDIGO DO MUNICÍPIO (Uso da Junta Comercial):

MUNICÍPIO: CAXIAS

UF: MA

declara, sob as penas da lei, não estar impedido de exercer atividade empresária, que não possui outro registro de empresário e requer à Junta Comercial do MARANHÃO:

CÓDIGO DO ATO	DESCRIÇÃO DO ATO	CÓDIGO DO EVENTO	DESCRIÇÃO DO EVENTO
002	ALTERAÇÃO	021	ALTERAÇÃO DE DADOS
CÓDIGO DO EVENTO	DESCRIÇÃO DO EVENTO	CÓDIGO DO EVENTO	DESCRIÇÃO DO EVENTO

NOME EMPRESARIAL: MARIA DO P SOCORRO XAVIER ME

LOGRADOURO (rua, av, etc.): PRAÇA CANDIDO MENDES

NÚMERO: 366

COMPLEMENTO: B

BAIRRO / DISTRITO: CENTRO

CEP: 65606-010

CÓDIGO DO MUNICÍPIO (Uso da Junta Comercial):

MUNICÍPIO: CAXIAS

UF: MA

PAÍS: BRASIL

CORREIO ELETRÔNICO (E-MAIL):

VALOR DO CAPITAL - R$: 20.000,00

VALOR DO CAPITAL (por extenso): VINTE MIL REAIS X.X.X.X.X.X.X.X.X.X.X.X.X.X.X.X.X.X.X.X.X.X.X.X.

CÓDIGO DE ATIVIDADE ECONÔMICA (CNAE Fiscal)	DESCRIÇÃO DO OBJETO
Atividade principal: 1813-9/02	CONFECÇÃO, SOB MEDIDA, DE ROUPAS PROFISSIONAIS
Atividades secundárias: 1821-0/00	FABRICAÇÃO DE ACESSÓRIOS DO VESTUÁRIO
5249-3/05	COMÉRCIO VAREJISTA DE ARTIGOS ESPORTIVOS

DATA DE INÍCIO DAS ATIVIDADES: 04-10-1996

NÚMERO DE INSCRIÇÃO NO CNPJ: 01.485.447/0001-60

TRANSFERÊNCIA DE SEDE OU DE FILIAL DE OUTRA UF (NIRE anterior):

UF:

USO DA JUNTA COMERCIAL: DEPENDÊNCIA DE INTERVENÇÃO GOVERNAMENTAL ☐ 1 - Sim 2 - Não

ASSINATURA DA FIRMA PELO EMPRESÁRIO (ou seu representante/mandatário, por extenso): x Maria do P. Socorro Xavier

DATA DA ASSINATURA: 13-02-2006

ASSINATURA DO EMPRESÁRIO: x Maria do Perpetuo Socorro Xavier

PARA USO EXCLUSIVO DA JUNTA COMERCIAL

DEFERIDO
PUBLIQUE-SE E ARQUIVE-SE
14.2.2006

AUTENTIC

Junta Comercial do Estado do Maranhão
CERTIFICO O REGISTRO EM 14/02/2006
SOB O NÚMERO: 20060000215
Protocolo: 06/000201-5
Empresa: 1 CORRENTE 1
MARIA DO P. SOCORRO XAVIER - ME
CHEFE DO SEG. REGIONAL DE SAPIÊ

Scanned by CamScanner

372

Ministério do Desenvolvimento, Indústria e Comércio Exterior
Secretaria de Desenvolvimento da Produção
Departamento Nacional de Registro do Comércio

REQUERIMENTO DE EMPRESÁRIO

INSTRUÇÕES DE PREENCHIMENTO NO VERSO

NIRE DA SEDE: 21300956951

NOME: Maria do Perpetuo Socorro Xavier

NATURALIDADE: Parnaíba | UF: MA | NACIONALIDADE: Brasileira | ESTADO CIVIL: Solteira

SEXO: M | NOME DE FANTASIA:

FILIATION: Nicodes Xavier | Zenobia Silva Brito Gonçalves

DATA DE NASCIMENTO: 03.12.1966 | DOC. IDENTIDADE: 958.761 | ÓRGÃO EMISSOR: S J S P | UF: MA | CPF: 530.669.363-68

ENDEREÇO: Rua 05 Quadra 17 Casa | NÚMERO: 02

COMPLEMENTO: Conj. IPEM | BAIRRO/DISTRITO: Sirieme | CEP: 65602-630

MUNICÍPIO: Caxias | UF: Maranhão

declara, sob as penas da lei, não estar impedido de exercer atividade empresária, que não possui outro registro de empresário e requer à Junta Comercial do Maranhão

CÓDIGO DO ATO	DESCRIÇÃO DO ATO	CÓDIGO DO EVENTO	DESCRIÇÃO DO EVENTO
002	Alteração	021	Alteração de Dados
CÓDIGO DO ATO	DESCRIÇÃO DO ATO	CÓDIGO DO EVENTO	DESCRIÇÃO DO EVENTO

NOME EMPRESARIAL: Maria do P. Socorro Xavier ME

LOGRADOURO: Praça Cândido Mendes | NÚMERO: 366

COMPLEMENTO: 8 | BAIRRO/DISTRITO: Centro | CEP: 65606-010

MUNICÍPIO: Caxias | UF: MA | CORREIO ELETRÔNICO:

CAPITAL: 20.000,00 | VALOR DO CAPITAL: Vinte Mil Reais X.X.X.X.X.X.X.X.X.X.X.X.X.X.X.X.X.X.X

CÓDIGO DE ATIVIDADE ECONÔMICA (CNAE Fiscal)	DESCRIÇÃO DO OBJETO
Atividade principal 1813-9/02	Confecção, sob medida, de roupas profissionais
Atividade secundária 1821-0/00	Fabricação de acessórios de vestuário

DATA DE INÍCIO DAS ATIVIDADES: 04.10.1996 | CNPJ: 01.485.447/0001-60 | NIRE/CÓDIGO EXPEDIDO POR SEDE OU FILIAL DE OUTRA UF: | UF:

USO DA JUNTA COMERCIAL

Maria do P. Socorro Xavier

DATA DE ASSINATURA: 26.04.2004 | ASSINATURA DO EMPRESÁRIO: Maria do Perpétuo Socorro Xavier

PARA USO EXCLUSIVO DA JUNTA COMERCIAL

DEFERIDO
PUBLIQUE-SE E ARQUIVE-SE.
Carmen Lúcia Lux
Chefe do Departamento Regional
Carmen Lúcia Lux
11/06/2004

AUTENTICAÇÃO

JUNTA COMERCIAL DO ESTADO DO MARANHÃO
CERTIFICO O REGISTRO EM: 11/06/2004
SOB Nº 20040266877
Protocolo: 04/026687-7
Empresa: 21 1 0096585 1
MARIA DO P. SOCORRO XAVIER - ME

CARMEN LUSIA LUX
CHEFE DO ESC. REGIONAL DE CADAST

Scanned by CamScanner

373

Ministério do Desenvolvimento, Indústria e Comércio Exterior
Secretaria de Desenvolvimento da Produção
Departamento Nacional de Registro do Comércio

REQUERIMENTO DE EMPRESÁRIO

INSTRUÇÕES DE PREENCHIMENTO NO "ENS"

NÚMERO DE IDENTIFICAÇÃO DO REGISTRO DE EMPRESA - NIRE DA SEDE: 2110096685-1	NIRE DA FILIAL (preencher somente se ato referente a filial):

NOME DO EMPRESÁRIO (por extenso sem abreviaturas): MARIA DO PERPETUO SOCORRO XAVIER

NACIONALIDADE: BRASILEIRA	ESTADO CIVIL: Solteiro(a)
SEXO: M☐ F☒	REGIME DE BENS (se casado):
PAI: NIOMEDES XAVIER	MÃE: ZENOBIA SILVA BRITO GONÇALVES

NASCIDO EM (data de nascimento)	IDENTIDADE (número)	Órgão emissor	UF	CPF (número)
03-12-1966	958.761	SEJSP	MA	530.669.363-68

ENVIUVADO POR (data do falecimento - cônjuge do ato de baixa):

DOMICILIADO NA (LOGRADOURO - rua, av. etc.): RUA 05 QUADRA 17 CASA			NÚMERO: 02
COMPLEMENTO: CONJUNTO IPEM	BAIRRO / DISTRITO: SIRIEMA	CEP: 65602-630	CÓDIGO DO MUNICÍPIO (Junta Comercial):
MUNICÍPIO: CAXIAS			UF: MA

declara, sob as penas da lei, não estar impedido de exercer atividade empresária, que não possui outro registro de empresário e requer à Junta Comercial do MARANHÃO:

CÓDIGO DO ATO	DESCRIÇÃO DO ATO	CÓDIGO DO EVENTO	DESCRIÇÃO DO EVENTO
002	ALTERAÇÃO	021	ALTERAÇÃO DE DADOS
CÓDIGO DO EVENTO	DESCRIÇÃO DO EVENTO	CÓDIGO DO EVENTO	DESCRIÇÃO DO EVENTO

NOME EMPRESARIAL: MARIA DO P SOCORRO XAVIER ME

LOGRADOURO (end., av. etc.): PRAÇA CANDIDO MENDES			NÚMERO: 366
COMPLEMENTO: B	BAIRRO / DISTRITO: CENTRO	CEP: 65606-010	CÓDIGO DO MUNICÍPIO (Junta Comercial):
MUNICÍPIO: CAXIAS	UF: MA	PAÍS: BRASIL	CORREIO ELETRÔNICO (E-MAIL):
VALOR DO CAPITAL - R$: 20.000,00	VALOR DO CAPITAL (por extenso): VINTE MIL REAIS X.X.X.X.X.X.X.X.X.X.X.X.X.X.X.X.X.X.X.X.X.X.X.X.X.		

CÓDIGO DE ATIVIDADE ECONÔMICA (CNAE Fiscal)	DESCRIÇÃO DO OBJETO
Atividade principal: 1813-9/02	CONFECÇÃO, SOB MEDIDA, DE ROUPAS PROFISSIONAIS
Atividades secundárias: 1821-0/00	FABRICAÇÃO DE ACESSÓRIOS DO VESTUÁRIO
5249-3/05	COMÉRCIO VAREJISTA DE ARTIGOS ESPORTIVOS

DATA DE INÍCIO DAS ATIVIDADES	NÚMERO DE INSCRIÇÃO NO CNPJ	TRANSFERÊNCIA DE SEDE OU DE FILIAL DE OUTRA UF (NIRE anterior)	UF	USO DA JUNTA COMERCIAL (Autenticação e Nº de ordem)
04-10-1996	01.465.447/0001-60			☐ 1º-BM 2º-NÚM

ASSINATURA DA FIRMA PELO EMPRESÁRIO (no caso de impossibilidade, indicar o motivo):
X Maria do P Socorro Xavier

DATA DA ASSINATURA	ASSINATURA DO EMPRESÁRIO
13-02-2006	X Maria do Perpetuo Socorro Xavier

PARA USO EXCLUSIVO DA JUNTA COMERCIAL

DEFERIDO.
PUBLIQUE-SE E ARQUIVE-SE.
Carmen Lúcia Lopes
Chefe de Delegacia Regional
de Caxias / MARANHÃO
Mat. Nº 2059
14.2.2006

AUTEN[illegible]

Junta Comercial do Estado do Maranhão
CERTIFICO O REGISTRO EM 14/02/2006
SOB O NÚMERO: 20060000015
Protocolo: 06/000201-5
Empresa: 21 1 0096685 1
MARIA DO P. SOCORRO XAVIER - ME
CARMEN LUCIA LOPES
CHEFE DO ESC. REGIONAL DE CAXIAS

Scanned by CamScanner

374

REPÚBLICA FEDERATIVA DO BRASIL

CADASTRO NACIONAL DA PESSOA JURÍDICA

NÚMERO DE INSCRIÇÃO	COMPROVANTE DE INSCRIÇÃO E DE SITUAÇÃO CADASTRAL	DATA DE ABERTURA
01.485.447/0001-60 MATRIZ		17/10/1996

NOME EMPRESARIAL
MARIA DO P SOCORRO XAVIER & CIA LTDA

TÍTULO DO ESTABELECIMENTO (NOME DE FANTASIA)
BOUTIQUE DO ESTUDANTE

PORTE
ME

CÓDIGO E DESCRIÇÃO DA ATIVIDADE ECONÔMICA PRINCIPAL
14.13-4-02 - Confecção, sob medida, de roupas profissionais

CÓDIGO E DESCRIÇÃO DAS ATIVIDADES ECONÔMICAS SECUNDÁRIAS
14.13-4-03 - Facção de roupas profissionais
47.63-6-02 - Comércio varejista de artigos esportivos

CÓDIGO E DESCRIÇÃO DA NATUREZA JURÍDICA
206-2 - Sociedade Empresária Limitada

LOGRADOURO	NÚMERO	COMPLEMENTO
PC CANDIDO MENDES	366-B	*******

CEP	BAIRRO/DISTRITO	MUNICÍPIO	UF
65.606-010	CENTRO	CAXIAS	MA

ENDEREÇO ELETRÔNICO	TELEFONE

ENTE FEDERATIVO RESPONSÁVEL (EFR)
*****

SITUAÇÃO CADASTRAL	DATA DA SITUAÇÃO CADASTRAL
ATIVA	03/11/2005

MOTIVO DE SITUAÇÃO CADASTRAL

SITUAÇÃO ESPECIAL	DATA DA SITUAÇÃO ESPECIAL
*******	*******

Aprovado pela Instrução Normativa RFB nº 2.119, de 06 de dezembro de 2022.

Emitido no dia **11/02/2026** às **09:01:19** (data e hora de Brasília).

775

SINTEGRA/ICMS

Estado do Maranhão — Consulta Pública de Cadastro de Estado do Maranhão

Resultado da Consulta SINTEGRA/ICMS

IDENTIFICAÇÃO

CGC: 01.485.447/0001-60 **Inscrição Estadual:** 12.153678-5

Razão Social: MARIA DO P SOCORRO XAVIER & CIA LTDA ME

Regime Apuração: SIMPLES NACIONAL

ENDEREÇO

Logradouro: PCA CANDIDO MENDES

Número: 366 B **Complemento:**

Bairro: CENTRO

Município: CAXIAS **UF:** MA

CEP: 65606010 **DDD:** **Telefone:** 00000000

INFORMAÇÕES COMPLEMENTARES

CNAE Principal: 1413402 - CONFECÇÃO, SOB MEDIDA, DE ROUPAS PROFISSIONAIS

CNAEs Secundários

Código	Descrição CNAE
1413403	FACÇÃO DE ROUPAS PROFISSIONAIS
4763602	COMÉRCIO VAREJISTA DE ARTIGOS ESPORTIVOS

Situação Cadastral Vigente: HABILITADO

Data desta Situação Cadastral: 25/06/2019

OBRIGAÇÕES

NFe a partir de (CNAE's): 01/10/2010 - (Devido emissão voluntária), 01/10/2010 - (1413403-1413402),

EDF a partir de:

CTE a partir de:

Observação: Os dados acima estão baseados em informações fornecidas pelo próprio contribuinte cadastrado. Não valem como certidão de sua efetiva existência de fato e de direito, não são oponíveis à Fazenda e nem excluem a responsabilidade tributária derivada de operações com ele ajustadas.

Data da Consulta: 11/02/2026

Número da Consulta:

Nova Consulta | Imprimir

Desenvolvido pela Sefaz/COTEC - 2003-2012

374

MINISTÉRIO DA FAZENDA
Secretaria da Receita Federal do Brasil
Procuradoria-Geral da Fazenda Nacional

CERTIDÃO POSITIVA COM EFEITOS DE NEGATIVA DE DÉBITOS RELATIVOS AOS TRIBUTOS FEDERAIS E À DÍVIDA ATIVA DA UNIÃO

Nome: MARIA DO P SOCORRO XAVIER & CIA LTDA
CNPJ: 01.485.447/0001-60

Ressalvado o direito de a Fazenda Nacional cobrar e inscrever quaisquer dívidas de responsabilidade do sujeito passivo acima identificado que vierem a ser apuradas, é certificado que:

1. constam débitos administrados pela Secretaria da Receita Federal do Brasil (RFB) com exigibilidade suspensa nos termos do art. 151 da Lei nº 5.172, de 25 de outubro de 1966 - Código Tributário Nacional (CTN), ou objeto de decisão judicial que determina sua desconsideração para fins de certificação da regularidade fiscal, ou ainda não vencidos; e

2. não constam inscrições em Dívida Ativa da União (DAU) na Procuradoria-Geral da Fazenda Nacional (PGFN).

Conforme disposto nos arts. 205 e 206 do CTN, este documento tem os mesmos efeitos da certidão negativa.

Esta certidão é válida para o estabelecimento matriz e suas filiais e, no caso de ente federativo, para todos os órgãos e fundos públicos da administração direta a ele vinculados. Refere-se à situação do sujeito passivo no âmbito da RFB e da PGFN e abrange inclusive as contribuições sociais previstas nas alíneas 'a' a 'd' do parágrafo único do art. 11 da Lei nº 8.212, de 24 de julho de 1991.

A aceitação desta certidão está condicionada à verificação de sua autenticidade na Internet, nos endereços <http://rfb.gov.br> ou <http://www.pgfn.gov.br>.

Certidão emitida gratuitamente com base na Portaria Conjunta RFB/PGFN nº 1.751, de 2/10/2014.
Emitida às 10:43:43 do dia 19/01/2026 <hora e data de Brasília>.
Válida até 18/07/2026.
Código de controle da certidão: **E752.66C8.FBFD.33A6**
Qualquer rasura ou emenda invalidará este documento.

377

Voltar Imprimir

CAIXA
CAIXA ECONÔMICA FEDERAL

Certificado de Regularidade do FGTS - CRF

Inscrição: 01.485.447/0001-60
Razão Social: MARIA DO P SOCORRO XAVIER & CIA LTDA
Endereço: PC CANDIDO MENDES 366-B / CENTRO / CAXIAS / MA / 65606-010

A Caixa Econômica Federal, no uso da atribuição que lhe confere o Art. 7, da Lei 8.036, de 11 de maio de 1990, certifica que, nesta data, a empresa acima identificada encontra-se em situação regular perante o Fundo de Garantia do Tempo de Servico - FGTS.

O presente Certificado não servirá de prova contra cobrança de quaisquer débitos referentes a contribuições e/ou encargos devidos, decorrentes das obrigações com o FGTS.

Validade: 14/02/2026 a 15/03/2026

Certificação Número: 2026021404430646254281

Informação obtida em 04/03/2026 08:31:15

A utilização deste Certificado para os fins previstos em Lei esta condicionada a verificação de autenticidade no site da Caixa: **www.caixa.gov.br**

PODER JUDICIÁRIO
JUSTIÇA DO TRABALHO

CERTIDÃO NEGATIVA DE DÉBITOS TRABALHISTAS

Nome: MARIA DO P SOCORRO XAVIER & CIA LTDA (MATRIZ E FILIAIS)
CNPJ: 01.485.447/0001-60
Certidão nº: 9579085/2026
Expedição: 11/02/2026, às 09:18:51
Validade: 10/08/2026 - 180 (cento e oitenta) dias, contados da data de sua expedição.

Certifica-se que **MARIA DO P SOCORRO XAVIER & CIA LTDA (MATRIZ E FILIAIS)**, inscrito(a) no CNPJ sob o nº **01.485.447/0001-60, NÃO CONSTA** como inadimplente no Banco Nacional de Devedores Trabalhistas.
Certidão emitida com base nos arts. 642-A e 883-A da Consolidação das Leis do Trabalho, acrescentados pelas Leis ns.º 12.440/2011 e 13.467/2017, e no Ato 01/2022 da CGJT, de 21 de janeiro de 2022.
Os dados constantes desta Certidão são de responsabilidade dos Tribunais do Trabalho.
No caso de pessoa jurídica, a Certidão atesta a empresa em relação a todos os seus estabelecimentos, agências ou filiais.
A aceitação desta certidão condiciona-se à verificação de sua autenticidade no portal do Tribunal Superior do Trabalho na Internet (http://www.tst.jus.br).
Certidão emitida gratuitamente.

INFORMAÇÃO IMPORTANTE
Do Banco Nacional de Devedores Trabalhistas constam os dados necessários à identificação das pessoas naturais e jurídicas inadimplentes perante a Justiça do Trabalho quanto às obrigações estabelecidas em sentença condenatória transitada em julgado ou em acordos judiciais trabalhistas, inclusive no concernente aos recolhimentos previdenciários, a honorários, a custas, a emolumentos ou a recolhimentos determinados em lei; ou decorrentes de execução de acordos firmados perante o Ministério Público do Trabalho, Comissão de Conciliação Prévia ou demais títulos que, por disposição legal, contiver força executiva.

379

GOVERNO DO ESTADO DO MARANHÃO
SECRETARIA DE ESTADO DA FAZENDA

CERTIDÃO NEGATIVA DE DÉBITO

Nº Certidão: 033410/26 **Data da** 06/02/2026 14:43:39

Inscrição Estadual: 121536785 **CPF/CNPJ:** 01485447000160

Razão Social: MARIA DO P SOCORRO XAVIER & CIA LTDA ME

Endereço: PCA CANDIDO MENDES, 366 B CEP: 65606010 - CENTRO

Telefone: ()00000000 **Município:** CAXIAS **UF:** MA

Certificamos que, após a realização das consultas procedidas no sistema desta Secretaria, substanciado pelos artigos 240 a 242, da lei nº 7.799, de 19/12/2002 e disposto no artigo 205 da lei nº 5.172, de 25 de outubro de 1966 (Código Tributário Nacional), não constam débitos relativos aos tributos estaduais, administrados por esta Secretaria, em nome do sujeito passivo acima identificado. Ressalvado, todavia, à Fazenda Pública Estadual o direito da cobrança de dívidas que venham a ser apuradas e não alcançadas pela decadência.

Validade da Certidão: 90 (noventa) dias: 07/05/2026.

A autenticidade desta certidão deverá ser confirmada no endereço:
http://portal.sefaz.ma.gov.br/, clicando no item "Certidões" e em seguida em "Validação de Certidão Negativa de Débito".

CERTIDÃO EMITIDA GRATUITAMENTE.

Data Impressão: 11/02/2026 09:12:48

38

GOVERNO DO ESTADO DO MARANHÃO
SECRETARIA DE ESTADO DA FAZENDA

CERTIDÃO NEGATIVA DE DÍVIDA ATIVA

Nº Certidão: 012881/26 **Data da** 06/02/2026 14:44:07

Inscrição Estadual: 121536785 **CPF/CNPJ:**01485447000160

Razão Social: MARIA DO P SOCORRO XAVIER & CIA LTDA ME

Endereço: PCA CANDIDO MENDES, 366 B CEP: 65606010 - CENTRO

Telefone: ()00000000 **Município:** CAXIAS **UF:** MA

Certificamos que, após a realização das consultas procedidas no sistema desta Secretaria e na forma do disposto do artigo 156, da lei nº 2.231, de 29/12/1962, substanciado pelos artigos 240 a 242 da lei nº 7.799, de 19/12/2002, bem como prescreve o artigo 205 da lei nº 5.172, de 25 de outubro de 1966 (Código Tributário Nacional) não constam débitos inscritos na Dívida Ativa, em nome do sujeito passivo acima identificado.

Validade da Certidão: 90 (noventa) dias: 07/05/2026.

A autenticidade desta certidão deverá ser confirmada no endereço:
http://portal.sefaz.ma.gov.br/, clicando no item "Certidões" e em seguida em "Validação de Certidão Negativa de Dívida Ativa".

CERTIDÃO EMITIDA GRATUITAMENTE.

Data Impressão: 11/02/2026 09:13:28

PREFEITURA MUNICIPAL DE CAXIAS

GOVERNO DE CAXIAS

CERTIDÃO NEGATIVA

Nº. 0002045

Informações do Contribuinte

COD. CONTRIBUINTE	NOME EMPRESARIAL (RAZÃO SOCIAL)	CPF/CNPJ
181539	MARIA DO P SOCORRO XAVIER CIA LTDA-ME	01.485.447/0001-60

Endereço do Contribuinte

LOGRADOURO	NÚMERO	Nº DO CEP	BAIRRO
RUA CANDIDO MENDES	366	0	CENTRO

MUNICÍPIO	UF	EDIFÍCIO	APTO. / SALA
CAXIAS	MA		

NOME DO REQUERENTE	Nº. DOCUMENTO
MARIA DO P SOCORRO XAVIER CIA LTDA-ME	01.485.447/0001-60

FINALIDADE DA CERTIDÃO

OBSERVAÇÕES

CÓDIGO DE VALIDAÇÃO

Data de Emissão: 03/02/2026 **Data de Validade: 04/05/2026**

A prefeitura do **Município de Caxias - MA**, por intermédio da Secretaria Adjunta de Gestão Fazendária, **CERTIFICA** que o contribuinte acima qualificado, encontra-se em situação regular perante a **FAZENDA PUBLICA MUNICIPAL** não constatando débitos referentes a Tributos Municipais, inscritos ou não em Divida Ativa até a presente data, com validade da presente certidão em (90) dias, Conforme Código Tributário Municipal, fica ressalvado o direito de a Fazenda Pública Municipal inscrever e cobrar eventuais débitos que vierem a ser apurados, mesmo referente a período anterior a emissão da presente certidão.

NADA MAIS havendo, o referido e verdade do que dou fé.

A respectiva Certidão de Débitos poderá ser VALIDADA no site http://www.prefeituramoderna.com.br Escolha o município- IPTU- Documentos Emitidos - Validação da Certidão

Já nas certidões de empresas:
A respectiva Certidão de Débitos poderá ser VALIDADA no site http://www.prefeituramoderna.com.br Escolha o município- ISS - Suporte - Validação de Certidão.

CAXIAS (MA), 03 de FEVEREIRO de 2026

[9997] ANA KAYLA MACHADO BORGES
03/02/2026 08:40

352

PODER JUDICIÁRIO DO ESTADO DO MARANHÃO
Corregedoria Geral da Justiça
Secretaria Judicial de Distribuição de Caxias

CERTJUDONE-SJDCAX - 122026
Código de validação: A4EB1CDBF6

Número da guia: 26052001002368043.

CERTIDÃO DE DISTRIBUIÇÃO PARA FINS GERAIS 1º GRAU

USANDO da faculdade que me confere a Lei. **CERTIFICO,** a requerimento de pessoa interessada, que dando busca em nossos Arquivos dos Feitos referentes aos registros de **FALÊNCIA OU CONCORDATA, RECUPERAÇÃO JUDICIAL OU EXTRAJUDICIAL, INSOLVÊNCIA CIVIL** a partir do dia 1º de janeiro de 2016 até a presente data, deles **NADA CONSTA** sobre distribuição de **AÇÕES E/OU EXECUÇÕES** contra **MARIA DO P SOCORRO XAVIER & CIA LTDA - ME,** inscrita no **CNPJ nº. 01.485.447/0001-60. CERTIFICO** finalmente, que esta **Secretaria de Distribuição é a única existente nesta Cidade e Termo Judiciário de Caxias/MA.** O referido é verdade, me reporto e dou fé. Dada e passada a presente Certidão na Secretaria de Distribuição a meu cargo, no Fórum Desembargador Arthur Almada Lima, nesta Cidade de Caxias, Estado do Maranhão. Eu, James Dean Galvão Oliveira, Técnico Judiciário, consultei, digitei. Eu, **Lianna Mayara Lopes Campêlo,** Secretária Judicial de Distribuição, subscrevo e assino digitalmente. ***Data do sistema.**

OBSERVAÇÕES:

1. Certidão válida por 60 (sessenta) dias, e emitida em uma única via, sem rasuras e mediante assinatura do servidor (art. 199 do Código de Normas da CGJ);
2. Pesquisas realizadas no ThemisPG, Processo Judicial Eletrônico (PJE) e Jurisconsult, obedecendo às diretrizes da RESOL-GP – 282018 TJMA, referente aos últimos 10 (dez) anos.
3. Não constam processos referentes ao Juizado Especial Cível e Criminal e Cartas Precatórias;
4. Nas certidões de antecedentes criminais não constam processos SUSPENSOS (Lei 9.099/95 ou art. 28-A do CPP), arquivados e/ou baixados definitivamente ou em Segredo de Justiça. - **Observação aplicável às solicitações particulares.**
5. Os dados constantes nas certidões foram informados pelo solicitante e sua titularidade deverá ser conferida pelo interessado e destinatário.
6. **Esta certidão só é emitida fisicamente nos casos de homônimos e/ou ocorrências processuais:** Nos casos de ocorrências processuais serão informados os detalhes do(s) processo(s) que tramitam no Termo Judiciário de Caxias/MA (Aldeias Altas e São João do Sóter). Já, para processo(s) de outra(s) Comarca(s) serão indicados somente a existência de ocorrências. Nos casos de homônimos, será emitida nos termos do art. 8º, § 2º, Resolução nº 121/2010, do CNJ: **"Também deverá ser expedida certidão negativa quando, estando suficientemente identificada a pessoa a respeito da qual se solicitou a certidão, houver registro de processo referente a homônimo e a individualização dos processos não puder ser feita por carência de dados do Poder Judiciário".** - **Observação aplicável às solicitações particulares de Pessoa Física.**
7. **Certidões solicitadas, emitidas e digitalizadas virtualmente por e-mail por força da Portaria Conjunta nº 14/2020 TJMA e estendida às portarias nº 34/2020 TJMA e 01/2021 TJMA em face do período de Pandemia COVID-19, ficando desobrigado o solicitante de autenticar a referida certidão podendo confirmar a veracidade do selo judicial no site do TJMA (fiscalização de selos).**

Fórum Desembargador Arthur Almada Lima – Avenida Norte-Sul, s/n.º – Cidade Judiciária, Campo de Belém, Caxias/MA, CEP.: 65.609-005 – Fone: (99) 2055-1362 ou (99) 2055-1363 / distribuicao_cax@tjma.jus.br

LIANNA MAYARA LOPES CAMPÊLO
Secretária Judicial de Distribuicao
Secretaria Judicial de Distribuição de Caxias
Matrícula 110890

Documento assinado. CAXIAS, 27/02/2026 16:35 (LIANNA MAYARA LOPES CAMPÊLO)

Antes de imprimir pense em sua responsabilidade com o meio ambiente.
#ConsumoConsciente

383

PODER JUDICIÁRIO DO ESTADO DO MARANHÃO

TRIBUNAL DE JUSTIÇA DO ESTADO DO MARANHÃO

CERTIDÃO ESTADUAL - PRIMEIRO GRAU

FALÊNCIA, CONCORDATA E RECUPERAÇÃO JUDICIAL

Data emissão: 11/02/2026

Nº da certidão: 12600664017

Data de validade: 11/04/2026

Código de Validação: 0f6413f391

NOME: MARIA DO P SOCORRO XAVIER E CIA LTDA

CNPJ: 01.485.447/0001-60

Os dados dos documentos constantes nessa certidão foram informados pelo solicitante, sua titularidade e autenticidade deverão ser conferidas pelo interessado, conforme o documento original (ex: CPF, Identidade, etc.)

Certifico que NADA CONSTA nos registros de distribuição do 1o GRAU DE JURISDIÇÃO do Poder Judiciário do Estado do Maranhão sobre ocorrência de ações de pedido de Falência, Concordata e Recuperação Judicial distribuída(s) que esteja(m) em tramitação em face da pessoa acima identificada.

A Certidão de Falência, Concordata e Recuperação Judicial contempla ações de Falência, Recuperação Judicial/Extrajudicial e Insolvência Civil.

Observações:

a) Os dados do(a) solicitante acima informado são de sua responsabilidade, devendo a titularidade ser conferida pelo interessado e/ou destinatário;

b) A validade desta certidão é de 60 (sessenta) dias a partir da data de sua emissão. Após essa data será necessária a emissão de uma nova certidão;

c) Esta certidão é válida apenas para maiores de 18 anos;

d) A autenticidade desta certidão poderá ser confirmada na página do Tribunal de Justiça do Maranhão - www.tjma.jus.br - menu - Certidão Estadual, utilizando o código de validação acima identificado;

e) Fonte da pesquisa: sistema PJE (1o grau);

Termo de Abertura

Nome do Livro: DIÁRIO

Nº de Ordem: 7

O presente livro do tipo DIÁRIO contém registros numerados, do nº 01 ao nº 05, e servirá para a escrituração dos lançamentos próprios da empresa MARIA DO P SOCORRO XAVIER & CIA LTDA-ME, município Caxias, CNPJ nº 01.485.447/0001-60, Número de Registro (NIRE) 21200694666.

Data do arquivamento dos atos constitutivos: 04/10/1996
Ato constitutivo: 21100966851

Caxias, 01/01/2023

KECIA NAIARA REIS DO NASCIMENTO
PROFISSIONAL DA CONTABILIDADE
CRC/MA 012257

NELISINHA DO SANTO DEUS BRITO XAVIER
Administrador, Sócio
CPF 335.052.683-72

MARIA DO P. SOCORRO XAVIER & CIA LTDA -ME

CNPJ º 01.485.447/0001-60 NIRE Nº 21200694666

PRAÇA CÂNDIDO MENDES, 366-B CENTRO.

CAXIAS-MARANHÃO

BALANÇO ENCERRADO EM 31 DE DEZEMBRO DE 2023

ATIVO		
ATIVO CIRCULANTE		
Disponível		
Caixa	4.307,00	
Banco c/ movimento	13.497,00	17.804,00
ATIVO NÃO-CIRCULANTE		
Imobilizado		
Móveis e Utensilios	103.645,00	
Máquinas e equipamentos	218.290,00	
(-)Depreciações	(82.494,48)	239.440,52
TOTAL DO ATIVO		**257.244,52**
PASSIVO		
PASSIVO CIRCULANTE		
Obrigações a pagar		15.146,30
PASSIVO NÃO CIRCULANTE		
Empréstimos a pagar		70.000,00
PATRIMONIO LIQUIDO		
Capital Social	40.000,00	
Lucro do Exercicio	132.098,22	
TOTAL DO PASSIVO		**257.244,52**

Caxias-MA, 31 de Dezembro de 2023.

NELISINHA DO SANTO DEUS BRITO XAVIER

KECIA NAIARA REIS DO NASCIMENTO
CRC – MA 012257

MARIA DO P. SOCORRO XAVIER & CIA LTDA -ME

CNPJ º 01.485,447/000160 NIRE Nº 21200694666

PRAÇA CÂNDIDO MENDES, 366-B CENTRO.

CAXIAS-MARANHÃO

ANÁLISE DE ÍNDICES FINANCEIROS BALANÇO PATRIMONIAL – ANO 2023

(LG) LIQUIDEZ GERAL:
LG = Ativo Circulante + Ativo Não circulante / Passivo Circulante + Passivo Não circulante
LG = 257.244,52 / 85.146,30
LG = 3,02

(LC) LIQUIDEZ CORRENTE:
LC = Ativo Circulante / Passivo Circulante
LC = 17.804,00 /15.146,30
LC = 1,18

(SG) = SOLVÊNCIA GERAL:
SG = Ativo Total / Passivo Circulante + Passivo Não circulante
SG =257.244,52 / 85.146,30
SG = 3,02

Caxias-MA, 31 de Dezembro de 2023.

NELISINHA DO SANTO DEUS BRITO XAVIER

KECIA NAIARA REIS DO NASCIMENTO
CRC – MA 012257

MARIA DO P. SOCORRO XAVIER & CIA LTDA -ME
CNPJ º 01.485.447/0001-60 NIRE Nº 21200694666
PRAÇA CÂNDIDO MENDES, 366-B CENTRO.
CAXIAS-MARANHÃO

DEMONSTRATIVO DE RESULTADO EM 31 DE DEZEMBRO DE 2023

RECEITA BRUTA	**657.225,00**
(-) Impostos	(46.005,00)
(-) Custo dos produtos	(285.126,00)
Lucro Operacional Bruto	326.094,00
(-) Despesas Operacionais	(185.495,78)
(-) Pro labore	(8.500,00)
Lucro liquido do Exercício	**132.098,22**

Caxias-MA, 31 de Dezembro de 2023.

NELISINHA DO SANTO DEUS BRITO XAVIER

KECIA NAIARA REIS DO NASCIMENTO
CRC – MA 012257

Termo de Encerramento

Nome do Livro: DIÁRIO

Nº de Ordem: 7

O presente livro do tipo DIÁRIO contém páginas numeradas, do nº 01 ao nº 05, e serviu para escrituração no período de 01/01/2023 a 31/12/2023, da empresa MARIA DO P SOCORRO XAVIER & CIA LTDA-ME.

Caxias, 31/12/2023

KECIA NAIARA REIS DO NASCIMENTO
PROFISSIONAL DA CONTABILIDADE
CRC/MA 012257

NELISINHA DO SANTO DEUS BRITO XAVIER
Administrador, Sócio
CPF 335.052.683-72

ASSINATURA ELETRÔNICA

Certificamos que o ato da empresa MARIA DO P SOCORRO XAVIER & CIA LTDA-ME consta assinado digitalmente por:

IDENTIFICAÇÃO DO(S) ASSINANTE(S)	
CPF/CNPJ	Nome
02023003318	KECIA NAIARA REIS DO NASCIMENTO
33505268372	NELISINHA DO SANTO DEUS BRITO XAVIER

Termo de Abertura

Nome do Livro: DIÁRIO

Nº de Ordem: 8

O presente livro do tipo DIÁRIO contém registros numerados, do nº 01 ao nº 05, e servirá para a escrituração dos lançamentos próprios da empresa MARIA DO P SOCORRO XAVIER & CIA LTDA-ME, município Caxias, CNPJ nº 01.485.447/0001-60, Número de Registro (NIRE) 21200694666.

Data do arquivamento dos atos constitutivos: 04/10/1996
Ato constitutivo: 21100966851

Caxias, 01/01/2024

KECIA NAIARA REIS DO NASCIMENTO
PROFISSIONAL DA CONTABILIDADE
CRC/MA 012257

NELISINHA DO SANTO DEUS BRITO XAVIER
Administrador, Sócio
CPF 335.052.683-72

MARIA DO P. SOCORRO XAVIER & CIA LTDA -ME

CNPJ º 01.485.447/0001-60 NIRE Nº 21200694666

PRAÇA CÂNDIDO MENDES, 366-B CENTRO.

CAXIAS-MARANHÃO

BALANÇO ENCERRADO EM 31 DE DEZEMBRO DE 2024

ATIVO		
ATIVO CIRCULANTE		
Disponível		
Banco c/ movimento	3.727,63	3.727,63
ATIVO NÃO-CIRCULANTE		
Imobilizado		
Móveis e Utensílios	114.009,00	
Máquinas e equipamentos	241.490,00	
(-)Depreciações	(87.595,70)	267,903,30
TOTAL DO ATIVO		**271.630,93**
PASSIVO		
PASSIVO CIRCULANTE		
Obrigações a pagar		2.616,00
PASSIVO NÃO CIRCULANTE		
Outras obrigações a pagar		73.287,93
PATRIMONIO LIQUIDO		
Capital Social	40.000,00	
Lucro do Exercício	155.727,00	
TOTAL DO PASSIVO		**271.630,93**

Caxias-MA, 31 de Dezembro de 2024.

NELISINHA DO SANTO DEUS BRITO XAVIER

KECIA NAIARA REIS DO NASCIMENTO
CRC – MA 012257

MARIA DO P. SOCORRO XAVIER & CIA LTDA -ME

CNPJ º 01.485,447/000160 NIRE Nº 21200694666

PRAÇA CÂNDIDO MENDES, 366-B CENTRO.

CAXIAS-MARANHÃO

ANÁLISE DE ÍNDICES FINANCEIROS BALANÇO PATRIMONIAL – ANO 2024

(LG) LIQUIDEZ GERAL:
LG = Ativo Circulante + Ativo Não circulante / Passivo Circulante + Passivo Não circulante
LG = 271.630,93 / 75.903,93
LG = 3,58

(LC) LIQUIDEZ CORRENTE:
LC = Ativo Circulante / Passivo Circulante
LC = 3.727,63 / 2.616,00
LC = 1,42

(SG) = SOLVÊNCIA GERAL:
SG = Ativo Total / Passivo Circulante + Passivo Não circulante
SG = 271.630,93 / 75.903,93
SG = 3,58

Caxias-MA, 31 de Dezembro de 2024.

NELISINHA DO SANTO DEUS BRITO XAVIER

KECIA NAIARA REIS DO NASCIMENTO
CRC – MA 012257

MARIA DO P. SOCORRO XAVIER & CIA LTDA -ME

CNPJ º 01.485.447/0001-60 NIRE Nº 21200694666

PRAÇA CÂNDIDO MENDES, 366-B CENTRO.

CAXIAS-MARANHÃO

DEMONSTRATIVO DE RESULTADO EM 31 DE DEZEMBRO DE 2024

RECEITA BRUTA	**794.509,00**
(-) Impostos	(87.396,00)
(-) Custo dos produtos	(317.803,00)
Lucro Operacional Bruto	**389.310,00**
(-) Despesas Operacionais	(222.583,00)
(-) Pro labore	(11.000,00)
Lucro líquido do Exercício	**155.727,00**

Caxias-MA, 31 de Dezembro de 2024.

NELISINHA DO SANTO DEUS BRITO XAVIER

KECIA NAIARA REIS DO NASCIMENTO
CRC – MA 012257

Termo de Encerramento

Nome do Livro: DIÁRIO

Nº de Ordem: 8

O presente livro do tipo DIÁRIO contém páginas numeradas, do nº 01 ao nº 05, e serviu para escrituração no período de 01/01/2024 a 31/12/2024, da empresa MARIA DO P SOCORRO XAVIER & CIA LTDA-ME.

Caxias, 31/12/2024

KECIA NAIARA REIS DO NASCIMENTO
PROFISSIONAL DA CONTABILIDADE
CRC/MA 012257

NELISINHA DO SANTO DEUS BRITO XAVIER
Administrador, Sócio
CPF 335.052.683-72

ASSINATURA ELETRÔNICA

Certificamos que o ato da empresa MARIA DO P SOCORRO XAVIER & CIA LTDA-ME consta assinado digitalmente por:

IDENTIFICAÇÃO DO(S) ASSINANTE(S)	
CPF/CNPJ	Nome
02023003318	KECIA NAIARA REIS DO NASCIMENTO
33505268372	NELISINHA DO SANTO DEUS BRITO XAVIER

CERTIFICO A AUTENTICAÇÃO EM 12/06/2025 13:59 SOB Nº 20250741040.
PROTOCOLO: 250741040 DE 10/06/2025. NIRE: 21200694666.
MARIA DO P SOCORRO XAVIER & CIA LTDA-ME

JUCEMA

ALYNE LOPES REIS
RESPONSÁVEL PELA AUTENTICAÇÃO
SÃO LUÍS, 12/06/2025
empresafacil.ma.gov.br

Ministério da Indústria e Comércio Exterior e Serviços
Secretaria Especial da Micro e Pequena Empresa
Departamento de Registro Empresarial e Integração

JUCEMA

396

TERMO DE AUTENTICAÇÃO - LIVRO DIGITAL

Declaro exatos os Termos de Abertura e de Encerramento do Livro Digital com características abaixo, conferido e autenticado por ALYNE LOPES REIS, sob a autenticidade nº 12509581391 em 12/06/2025, protocolo 250741040. Para validação de Autenticação dos Termos, deverá ser acessado o Portal de Serviços / verificação de documentos do Empreendedor (http://www.empresafacil.ma.gov.br) e informar o código de verificação.

Identificação de Empresa	
Nome Empresarial:	MARIA DO P SOCORRO XAVIER & CIA LTDA-ME
Número de Registro:	21200694666
CNPJ:	01485447000160
Município:	Caxias

Identificação de Livro Digital	
Tipo de Livro:	DIÁRIO
Número de Ordem:	8
Período de Escrituração:	01/01/2024 - 31/12/2024

Assinante(s)	Nome	CRC/OAB
02023003318	KECIA NAIARA REIS DO NASCIMENTO	MA012257
33505268372	NELISINHA DO SANTO DEUS BRITO XAVIER	

CERTIFICO A AUTENTICAÇÃO EM 12/06/2025 14:00 SOB Nº 20250741040.
PROTOCOLO: 250741040 DE 10/06/2025. CÓDIGO DE VERIFICAÇÃO: 12509581391. NIRE: 21200694666.
MARIA DO P SOCORRO XAVIER & CIA LTDA-ME

JUCEMA

ALYNE LOPES REIS
RESPONSÁVEL PELA AUTENTICAÇÃO
SÃO LUÍS, 12/06/2025
empresafacil.ma.gov.br

A validade deste documento, se impresso, fica sujeito à comprovação de sua autenticidade nos respectivos portais, informando seus respectivos códigos de verificação.

394

SERVIÇO AUTÔNOMO DE ÁGUA E ESGOTO
AUTARQUIA MUNICIPAL CRIADA PELA LEI Nº 474 DE 07/12/1961
CNPJ: 06.088.900/0001-19 - Inscrição Estadual: ISENTO

ATESTADO DE CAPACIDADE TÉCNICA

Atestamos para fins que se fizerem necessários, que a empresa MARIA DO P SOCORRO XAVIER CIA LTDA, CNPJ: 01.485.447/0001-60, forneceu fardamentos e uniformes em gerais, tendo cumprido todos seus contratos no tocante as especificações exigidas e prazos de entrega, não havendo até a presente data, nenhum fato que desabone a sua conduta.

SERVIÇO AUT. DE ÁGUA E ESGOTO DE CAXIAS-MA
Alysson Vinícius Marques da Silva
Coord. Adm / Financeiro - SAAE / Caxias-MA
CRA - 7170

Caxias – Ma, 22 de Março de 2021.

Atenciosamente,

178

ESTADO DO MARANHÃO
SECRETARIA DE SEGURANÇA PÚBLICA
CORPO DE BOMBEIROS MILITAR DO MARANHÃO

CERTIDÃO DE DISPENSA DE LICENCIAMENTO Nº : 4757

IDENTIFICAÇÃO DA EDIFICAÇÃO E/OU ÁREA DE RISCO

Logradouro Público:
PRAÇA PRAÇA CANDIDO MENDES, 366
Bairro:
CENTRO
Complemento:
B
Proprietário:
NELISINHA DO SANTO DEUS BRITO XAVIER
Responsável pelo uso:
NELISINHA DO SANTO DEUS BRITO XAVIER
Razão Social:
MARIA DO P SOCORRO XAVIER & CIA LTDA-ME
Nome Fantasia:
CNAE Principal:
1413-4/02 - Confecção, sob medida, de roupas profissionais
Classificação da Ocupação:
I-1: Indústria com carga de incêndio até 300MJ/m²

CEP:
65606010
Município:
Caxias
UF:
MA
CPF/CNPJ:
335.052.683-72
CPF:
335.052.683-72
CNPJ:
01.485.447/0001-60

Número:
366

CARACTERÍSTICAS DE BAIXO RISCO

Área Total Construída (até 200 m²):
100,00
Número de Pavimentos (até 2 pavimentos):
Edificação térrea um pavimento
Gás Liquefeito de Petróleo:
Não utiliza ou possui até 90 kg de GLP

Lotação (até 100 pessoas):
Até 100 pessoas
Líquidos/Combustíveis inflamáveis (até 250 litros):
Não utiliza ou possui até 250 litros de líquidos inflamáveis

DECLARAÇÕES

1. Declaro que a presente edificação se classifica como sendo de BAIXO POTENCIAL DE RISCO À VIDA E AO PATRIMÔNIO, nos termos do item 5.1 da Norma Técnica nº 42 - Processo Técnico Simplificado, e com CNAE presente no Anexo I da res. 51 do CGSIM e suas alterações.
2. Declaro que as medidas de segurança assinaladas acima se encontrarão de acordo com a Norma Técnica específica deste sistema no âmbito do CBMMA bem como das normas oficiais brasileiras.
3. Declaro que as instalações elétricas estarão em conformidade com as exigências da Norma Técnica específica de inspeção visual em instalações de baixa tensão bem como das normas oficiais brasileiras.
4. Declaro estar ciente de que o Corpo de Bombeiros Militar do Maranhão pode, a qualquer tempo, verificar as informações e declarações prestadas, inclusive por meio de vistorias e de solicitação de documentos.
5. Declaro estar ciente de que não devem ser alteradas as características da edificação e da ocupação apresentadas de forma a perder o enquadramento de baixo risco, e caso seja necessária alguma alteração que descaracterize o enquadramento da edificação, é de minha responsabilidade adotar os procedimentos para regularização de acordo com a novo enquadramento previsto nas Normas Técnicas do CBMMA.
6. Estou ciente que o registro de informações inverídicas pode acarretar a mim o crime de falsidade ideológica, tipificado no Artigo 299 do Código Penal, com previsão de pena de um a cinco anos de reclusão e multa, sem prejuízo das providências administrativas e cíveis cabíveis.

Data de emissão: segunda, 02 de fevereiro de 2026

Código de validação

Escaneie o QR Code

Documento emitido automaticamente mediante autodeclaração de conformidade ao baixo risco

A validade deste documento pode ser confirmada em https://www.empresafacil.ma.gov.br/s/autenticidade/QDGGN7LA

ESTADO DO MARANHÃO
SECRETARIA DE SEGURANÇA PÚBLICA
CORPO DE BOMBEIROS MILITAR DO MARANHÃO
5º BATALHÃO DE BOMBEIROS MILITAR

DECLARAÇÃO DE BAIXO RISCO - Nº.: 20835-24

DECLARAÇÃO DE BAIXO RISCO

1. IDENTIFICAÇÃO DA EDIFICAÇÃO E/OU ÁREA DE RISCO

Nome / Razão Social:
MARIA DO P. SOCORRO XAVIER E CIA LTDA ME
Cpf / Cnpj:
01.485.447/0001-60

Nome fantasia / Ocupante:
BOUTIQUE DO ESTUDANTE

Ramo de Atividade:
CONFECÇÃO, SOB MEDIDA, DE ROUPAS PROFISSIONAIS.
ATC(m²): 80 **Nº Pav:** 1

Endereço:
PRAÇA CANDIDO MENDES
Bairro:
CENTRO
Número:
366B
Complemento:
Cidade:
CAXIAS
UF
MA

2. MEDIDAS DE SEGURANÇA CONTRA INCÊNDIO EXIGIDAS

( ) Saídas de emergência ( ) Iluminação de emergência ( ) Extintores ( ) Gerenciamento de risco
( ) Controle de materiais de acabamento ( ) Sinalização de emergência ( ) Brigada

3. RISCOS ESPECIAIS

- Armazenamento ou manipulação de líquidos inflamáveis/combustíveis até 250 litros
- Uso de Gás Liquefeito de Petróleo (GLP) até 90 Kg

4. AVALIAÇÃO DA CLASSIFICAÇÃO DA EDIFICAÇÃO

Declaro que a presente edificação se classifica como sendo de baixo potencial de risco à vida e ao patrimônio, nos termos do item 2.2.1 da norma Técnica nº 42 – Processo Técnico Simplificado e com CNAE presente no Anexo I da res. 51/CGSIM.

5. AVALIAÇÃO DAS SAÍDAS DE EMERGÊNCIA

Declaro que as saídas serão instaladas de acordo com a Norma Técnica específica deste sistema no âmbito do CBMMA

6. AVALIAÇÃO DOS EXTINTORES DE INCÊNDIO

Declaro que os extintores de incêndio serão instalados na edificação de acordo com a Norma Técnica específica deste sistema no âmbito do CBMMA.

7. AVALIAÇÃO DA SINALIZAÇÃO DE EMERGÊNCIA

Declaro que a sinalização de emergência será instalada de acordo com a Norma Técnica específica deste sistema no âmbito do CBMMA.

8. AVALIAÇÃO DO CONTROLE DE MATERIAL DE ACABAMENTO (Se houver)

Declaro que os materiais de acabamento e revestimento utilizados atenderão a Norma Técnica específica deste sistema no âmbito do CBMMA.

9. AVALIAÇÃO DA ILUMINAÇÃO DE EMERGÊNCIA (se houver)

Declaro que a iluminação de emergência será instalada de acordo com a Norma Técnica específica deste sistema no âmbito do CBMMA.

10. AVALIAÇÃO DO GLP (Se houver)

Declaro que a Central de GLP atenderá ao disposto em Norma Técnica específica deste sistema no âmbito do CBMMA.

11. AVALIAÇÃO DAS INSTALAÇÕES ELÉTRICAS

Declaro que as instalações elétricas estarão em conformidade com as exigências da Norma Técnica específica de inspeção visual em instações de baixa tensão e normas afins.

12. DECLARAÇÕES GENÉRICAS

Declaro estar ciente de que o Corpo de Bombeiros Militar pode, a qualquer tempo, verificar as informações e declarações prestadas, inclusive por meio de vistorias e de solicitação de documentos.
Declaro estar ciente de que se forem alteradas as características da edificação e da sua ocupação, este documento perderá validade e deverei buscar realizar uma nova regularização da minha edificação.

13. AVISO

O registro de informação inverídica pode acarretar ao usuário o crime de falsidade ideológica, tipificado no artigo 299 do código penal, com previsão de pena de um a cinco anos de reclusão e multa, sem prejuízo da providências administrativas e civeis cabíveis.

Solicitada em: 17/12/2024

20835-24

Propietário / responsável

ATA FINAL

Prefeitura Municipal de Caxias
SERVIÇO AUTONOMO DE AGUA E ESGOTO - SAAE
Registro de Preços Eletrônico - 003/2026

Datas Relevantes

Publicado	Início de Propostas	Limite de Impugnação	Final de Propostas	Início da Sessão
19/01/2026 17:42	19/01/2026 18:00	25/01/2026 23:59	29/01/2026 10:00	29/01/2026 10:0:

Itens Licitados

Código	Produto	V. Referência	Qtde	Unidade	Situação
0001	CAMISA BRIM MANGAS 3/4 , GOLA, BOTÕES NA FRENTE. COR AZUL CLARO E COM LOGOMARCA SAAE. BOLSO FRONTAL COM BORDADO SOBRE O BOLSO, TAMANHOS VARIADOS. FARDAMENTO PORTARIA. CONFORME MODELO EM PORTFÓLIO	R$ 51,60	40	UN	Adjudicado
0002	CALÇA TERBRIM AZUL MARINHO MODELO RETA. COM DOIS BOLSOS INTERNOS FRONTAIS E DOIS BOLSOS TRASEIROS EXTERNOS COM LOGOMARCA DO SAAE, FECHAMENTO COM ZIPPER FECHE RAPIDO BLINDADO. COM PASSADORES DE CINTO. TAMANHOS VARIADOS. FARDAMENTO PORTARIA. CONFORME MODELO EM PORTFÓLIO	R$ 59,48	40	UND	Adjudicado
0003	CAMISA EM MALHA ALGODÃO AZUL ROYAL, GOLA REDONDA E LOGOMARCA DO SAAE NA FRENTE E COSTAS. TAMANHOS VARIADOS. FARDAMENTO LIMPEZA DA ETA. CONFORME MODELO EM PORTFÓLIO	R$ 43,96	120	UN	Adjudicado
0004	BERMUDA EM TACTEL AZUL ROYAL, COM BOLSOS TRASEIROS. ELASTICO,CORDÃO NO CÓS E LOGOMARCA DO SAAE. TAMANHOS VARIADOS. FARDAMENTO LIMPEZA DA ETA. CONFORME MODELO EM PORTFÓLIO	R$ 53,61	120	UN	Adjudicado
0005	CAMISA MALHA EM UV COR AZUL, MANGAS COMPRIDAS COM PROTEÇÃO UV. COM PINTURA DA LOGOMARCA SAAE NO BOLSO/COSTAS/WHATSAPP, SITE E TELEFONE ATENDIMENTO, COM TRIPLA FAIXA REFLETIVAS DE 0.15M NA ORDEM LARANJA/CINZA/LARANJA, NAS MANGAS NA ALTURA DO ANTEBRAÇO E NA ALTURA DO ABDOMEN/COSTAS.TAMANHOS VARIADOS. FARDAMENTO OPERACIONAL , CONFORME MODELO EM PORTFÓLIO	R$ 39,70	635	UN	Adjudicado
0006	CALÇA JEANS AZUL ESCURO MODELO RETO, COM DUPLA COSTURA, DOIS BOLSOS TRASEIROS, COM PINTURA DA LOGOMARCA SAAE NO ESQUERDO. CÓS FRONTAL NORMAL COM PASSADORES DE CINTO. COM REFORÇO SIMPLES NO JOELHO E NA PARTE INTERNA DAS PERNAS.ZIPPER COM FECHE RÁPIDO, COM TRIPLA FAIXA REFLETIVAS DE 0.15M NAS PERNAS ABAIXO DO JOELHO NA ORDEM LARANJA/CINZA/LARANJA, TAMANHOS VARIADOS. FARDAMENTO OPERACIONAL. CONFORME MODELO EM PORTFÓLIO	R$ 86,40	635	UN	Adjudicado
0007	CAMISA BRIM MANGAS COMPRIDAS COM BOTÕES NA FRENTE, RETARDANTE A CHAMAS, MANGAS LONGAS, COR CHUMBO COM LOGO MARCA SAAE BORDADA NAS COSTAS E BOLSO FRONTAL COM TAMPA E DESCRIÇÃO ATPV 11 CAL/CM2 BORDADO SOBRE O BOLSO COM FAIXAS REFLETIVAS NAS MANGA A ALTURA DO ANTEBRAÇA E NA ALTURA DO ABDOMEM E COSTAS DE 0,15M DE ESPESSURA NA ORDEM LARANJA/CINZA/LARANJA TAMANHOS VARIADOS. FARDAMENTO ELETRICISTA. CONFORME MODELO EM PORTFÓLIO	R$ 91,75	30	UN	Adjudicado

PORTAL DE COMPRAS PÚBLICAS
A autenticidade do documento pode ser verificada no site https://validaarquivo.portaldecompraspublicas.com.br
Documento gerado eletronicamente no Portal de Compras Públicas em 05/05/2026 às 10:03:58.
Código verificador: 133AF30

0008	CALÇA RETARDANTE A CHAMA PARA ELETRICISTA, COR CHUMBO, PARTE TRASEIRA EM ELÁSTICO E FRENTE COM COS E PASSADORES DE CINTO, UM BOLSO PARTE TRASEIRA LADO DIREITO COM LOGO MARCA SAAE BORDADOS E DESCRIÇÃO ATPV 11 CAL/CM2 COM FECHAMENTO FRONTAL EM BOTÃO ACRÍLICO COM ACABAMENTO EM LINHA FR. TAMANHOS VARIADOS, FARDAMENTO ELETRICISTA, CONFORME MODELO EM PORTFÓLIO	R$ 205,89	30	UN	Adjudicado
0009	CAMISA POLO MANGAS CURTAS - MASCULINA, TONALIDADE AZUL GELO, COM BOTÕES NA PARTE FRONTAL E LOGOMARCA DO SAAE BORDADA NO LADO ESQUERDO DO PEITO. TAMANHOS VARIADOS. FARDAMENTO ADMINISTRATIVO. CONFORME MODELO EM PORTFÓLIO	R$ 43,02	170	UND	Adjudicado
0010	CAMISA POLO MANGAS CURTAS - FEMININAS, TONALIDADE AZUL GELO, COM BOTÕES NA PARTE FRONTAL E LOGOMARCA DO SAAE BORDADA NO LADO ESQUERDO DO PEITO. TAMANHOS VARIADOS. FARDAMENTO ADMINISTRATIVO. CONFORME MODELO EM PORTFÓLIO	R$ 50,33	165	UND	Adjudicado
0011	CALÇA JEANS MASCULINA MODELO RETA, NA COR AZUL MARINHO COM DOIS BOLSOS INTERNOS FRONTAIS E DOIS BOLSOS TRASEIROS EXTERNOS, FECHAMENTO COM ZIPPER FECHE RAPIDO BLINDADO, COM PASSADORES DE CINTO. TAMANHOS VARIADOS. FARDAMENTO ADMINISTRATIVO, CONFORME MODELO EM PORTFÓLIO	R$ 85,33	170	UND	Adjudicado
0012	CALÇA JEANS FEMININA MODELO RETA, NA COR AZUL MARINHO COM DOIS BOLSOS INTERNOS FRONTAIS E DOIS BOLSOS TRASEIROS EXTERNOS. FECHAMENTO COM ZIPPER FECHE RAPIDO BLINDADO, COM PASSADORES DE CINTO. TAMANHOS VARIADOS. FARDAMENTO ADMINISTRATIVO. CONFORME MODELO EM PORTFÓLIO	R$ 81,67	165	UN	Adjudicado
0013	CAMISETA GOLA REDONDA COR AZUL GELO COM LOGOMARCA SAAE LADO ESQUERDO FRONTAL E LOGOMARCA SAAE ATRAS, TAMANHOS VARIADOS, CONFORME MODELO EM PORTFÓLIO	R$ 36,53	1.250	UN	Adjudicado
0014	CAMISETA GOLA REDONDA COR BRANCA COM LOGOMARCA SAAE LADO ESQUERDO FRONTAL E LOGOMARCA SAAE ATRÁS COM DIVULGAÇÃO SITE WHATSAPP E TELEFONE DE ATENDIMENTO. TAMANHOS VARIADOS. CONFORME MODELO EM PORTFÓLIO	R$ 39,67	1.200	UND	Adjudicado
0015	BONÉ COM ABA FRONTAL COR AZUL MARINHO COM LOGOMARCA SAAE NA FRENTE E ATRÁS COM DIVULGAÇÃO SITE, WHATSAPP E TELEFONE DE ATENDIMENTO TAMANHOS VARIADOS. CONFORME MODELO EM PORTFÓLIO	R$ 61,94	595	UN	Adjudicado
0016	BONÉ TIPO LEGIÃO COM ABA FRONTAL COR AZUL MARINHO COM LOGOMARCA SAAE NA E ATRÁS COM DIVULGAÇÃO SITE,WHATSAPP E TELEFONE DE ATENDIMENTO. TAMANHOS VARIADOS. CONFORME MODELO EM PORTFÓLIO	R$ 35,67	595	UN	Adjudicado
0017	BALACLAVA RETARDANTE A CHAMA CHAMA RISCO 2 PARA ELETRICISTA COM LOGOMARCA SAAE BORDADA NA FRENTE E DESCRIÇÃO DO ATPV 8,2 CAL/CM2. CONFORME MODELO EM PORTFÓLIO	R$ 117,22	30	UND	Adjudicado
0018	BATA PROFISSIONAL COR BRANCA PARA USO EM LABORATÓRIO DE ANALISE QUIMICO/FISICO E MANUTENÇÃO NA ALTURA DO JOELHO COM GOLA E MANGAS LONGAS, COM TENSORES NAS COSTAS A ALTURA DA CINTURA, FECHAMENTO FRONTAL EM BOTÕES DOIS BOLSOS INFERIORES E UM SUPERIOR LADO ESQUERDO COM LOGOMARCA SAAE BORDADA. TAMANHOS VARIADOS. CONFORME MODELO EM PORTFÓLIO	R$ 77,67	50	UN	Adjudicado
0019	COLETE EM HELANCA AZUL ROYAL COM ZIPER NA FRENTE, BOLSOS E LOGOMARCA DO SAAE. CONFORME MODELO EM PORTFÓLIO	R$ 25,47	50	UND	Adjudicado
0020	CAMISETA GOLA REDONDA COM COR A DEFINIR, DE CAMPANHAS DO SAAE NA FRENTE E LOGOMARCA ATRÁS, TAMANHOS VARIADOS.	R$ 36,33	800	UN	Adjudicado

PORTAL DE COMPRAS PÚBLICAS
A autenticidade do documento pode ser verificada no site https://validarquivo.portaldecompraspublicas.com.br
Documento gerado eletronicamente no Portal de Compras Públicas em: 05/06/2026 às 10:03:58.
Código verificador: 133AF30

Documentos Anexados ao Processo

Data	Documento
19/01/2026 - 12:01	EDITAL PE 003 2026 FARDAMENTO SAAE - EXCLUSIVO ME EPP 2026.docx.pdf
19/01/2026 - 12:01	PORTIFÓLIO FARDAMENTO SAAE 2026.xlsx

Mensagens Enviadas pelo Pregoeiro

Data	Assunto	Frase
03/02/2026 - 10:48:11	Negociação aberta para o processo	Você recebeu um novo pedido de negociação nos itens 1,2,18 do processo . Acesse o seu ambiente logado para verificar os detalhes.
03/02/2026 - 10:48:11	Negociação aberta para o processo003/2026	Você recebeu um novo pedido de negociação nos itens 3,4,5,6,7,8,9,10,17 do processo 003/2026. Acesse o seu ambiente logado para verificar os detalhes.
03/02/2026 - 10:48:11	Negociação aberta para o processo003/2026	Você recebeu um novo pedido de negociação no item 11 do processo 003/2026. Acesse o seu ambiente logado para verificar os detalhes.
03/02/2026 - 10:48:11	Negociação aberta para o processo003/2026	Você recebeu um novo pedido de negociação nos itens 12,16 do processo 003/2026. Acesse o seu ambiente logado para verificar os detalhes.
03/02/2026 - 10:48:11	Negociação aberta para o processo003/2026	Você recebeu um novo pedido de negociação nos itens 13,14,20 do processo 003/2026. Acesse o seu ambiente logado para verificar os detalhes.
03/02/2026 - 10:48:11	Negociação aberta para o processo003/2026	Você recebeu um novo pedido de negociação no item 15 do processo 003/2026. Acesse o seu ambiente logado para verificar os detalhes.
03/02/2026 - 10:48:12	Negociação aberta para o processo003/2026	Você recebeu um novo pedido de negociação no item 19 do processo 003/2026. Acesse o seu ambiente logado para verificar os detalhes.
03/02/2026 - 11:50:06		Você recebeu uma nova negociação no item 0015 do processo 003/2026. Acesse o seu ambiente logado para verificar os detalhes.
05/02/2026 - 10:04:36	Documentos solicitados para o processo	Foram solicitadas diligências no item 2 do processo . Acesse o seu ambiente logado para verificar os detalhes.
05/02/2026 - 10:04:36	Documentos solicitados para o processo 003/2026	Foram solicitadas diligências nos itens 3,4,5,6,7,8,10 do processo 003/2026. Acesse o seu ambiente logado para verificar os detalhes.
05/02/2026 - 10:05:14	Documentos solicitados para o processo	Foram solicitadas diligências no item 11 do processo . Acesse o seu ambiente logado para verificar os detalhes.
05/02/2026 - 10:05:14	Documentos solicitados para o processo 003/2026	Foram solicitadas diligências nos itens 12,16 do processo 003/2026. Acesse o seu ambiente logado para verificar os detalhes.
05/02/2026 - 10:05:15	Documentos solicitados para o processo 003/2026	Foram solicitadas diligências nos itens 13,14,20 do processo 003/2026. Acesse o seu ambiente logado para verificar os detalhes.
05/02/2026 - 10:05:15	Documentos solicitados para o processo 003/2026	Foram solicitadas diligências no item 15 do processo 003/2026. Acesse o seu ambiente logado para verificar os detalhes.
05/02/2026 - 10:05:15	Documentos solicitados para o processo 003/2026	Foram solicitadas diligências no item 19 do processo 003/2026. Acesse o seu ambiente logado para verificar os detalhes.
05/02/2026 - 10:16:47		Você recebeu um novo documento em resposta a diligência no item 0013 do processo 003/2026. Acesse o seu ambiente logado para verificar os detalhes.
05/02/2026 - 10:38:36		Você recebeu um novo documento em resposta à diligência no item 0013 do processo 003/2026. Acesse o seu ambiente logado para verificar os detalhes.
05/02/2026 - 10:38:48		Você recebeu um novo documento em resposta à diligência no item 0014 do processo 003/2026. Acesse o seu ambiente logado para verificar os detalhes.
05/02/2026 - 10:38:58		Você recebeu um novo documento em resposta à diligência no item 0020 do processo 003/2026. Acesse o seu ambiente logado para verificar os detalhes.
05/02/2026 - 11:16:58		Você recebeu um novo documento em resposta à diligência no item 0015 do processo 003/2026. Acesse o seu ambiente logado para verificar os detalhes.
06/02/2026 - 08:44:56	Documentos solicitados para o processo	Foram solicitadas diligências no item 1 do processo . Acesse o seu ambiente logado para verificar os detalhes.

06/02/2026 - 08:44:57	Documentos solicitados para o processo 003/2026	Foram solicitadas diligências no item 12 do processo 003/2026. Acesse o seu ambiente logado para verificar os detalhes.
06/02/2026 - 08:44:57	Documentos solicitados para o processo 003/2026	Foram solicitadas diligências no item 15 do processo 003/2026. Acesse o seu ambiente logado para verificar os detalhes.
06/02/2026 - 09:04:52		Você recebeu um novo documento em resposta à diligência no item 0012 do processo 003/2026. Acesse o seu ambiente logado para verificar os detalhes.
06/02/2026 - 10:26:36		Você recebeu um novo documento em resposta à diligência no item 0015 do processo 003/2026. Acesse o seu ambiente logado para verificar os detalhes.
06/02/2026 - 10:29:07		Você recebeu um novo documento em resposta à diligência no item 0016 do processo 003/2026. Acesse o seu ambiente logado para verificar os detalhes.
06/02/2026 - 11:59:40	Documentos solicitados para o processo 003/2026	Foram solicitadas diligências no item 0016 do processo 003/2026. Acesse o seu ambiente logado para verificar os detalhes.
06/02/2026 - 12:18:53		Você recebeu um novo documento em resposta à diligência no item 0016 do processo 003/2026. Acesse o seu ambiente logado para verificar os detalhes.
10/03/2026 - 09:35:47	Documentos solicitados para o processo	Foram solicitadas diligências nos itens 1,2,11,16,18 do processo . Acesse o seu ambiente logado para verificar os detalhes.
10/03/2026 - 09:35:47	Documentos solicitados para o processo 003/2026	Foram solicitadas diligências nos itens 3,4,5,6,7,8,9,10,12,17,19 do processo 003/2026. Acesse o seu ambiente logado para verificar os detalhes.
10/03/2026 - 09:35:47	Documentos solicitados para o processo 003/2026	Foram solicitadas diligências nos itens 13,14,20 do processo 003/2026. Acesse o seu ambiente logado para verificar os detalhes.
10/03/2026 - 09:35:48	Documentos solicitados para o processo 003/2026	Foram solicitadas diligências no item 15 do processo 003/2026. Acesse o seu ambiente logado para verificar os detalhes.
10/03/2026 - 10:16:33		Você recebeu um novo documento em resposta à diligência no item 0001 do processo 003/2026. Acesse o seu ambiente logado para verificar os detalhes.
10/03/2026 - 10:16:41		Você recebeu um novo documento em resposta à diligência no item 0002 do processo 003/2026. Acesse o seu ambiente logado para verificar os detalhes.
10/03/2026 - 10:17:02		Você recebeu um novo documento em resposta à diligência no item 0011 do processo 003/2026. Acesse o seu ambiente logado para verificar os detalhes.
10/03/2026 - 10:17:16		Você recebeu um novo documento em resposta à diligência no item 0016 do processo 003/2026. Acesse o seu ambiente logado para verificar os detalhes.
10/03/2026 - 10:17:58		Você recebeu um novo documento em resposta à diligência no item 0018 do processo 003/2026. Acesse o seu ambiente logado para verificar os detalhes.
10/03/2026 - 11:21:49		Você recebeu um novo documento em resposta à diligência no item 0003 do processo 003/2026. Acesse o seu ambiente logado para verificar os detalhes.
10/03/2026 - 11:56:39		Você recebeu um novo documento em resposta à diligência no item 0001 do processo 003/2026. Acesse o seu ambiente logado para verificar os detalhes.
10/03/2026 - 11:56:49		Você recebeu um novo documento em resposta à diligência no item 0002 do processo 003/2026. Acesse o seu ambiente logado para verificar os detalhes.
10/03/2026 - 11:57:03		Você recebeu um novo documento em resposta à diligência no item 0011 do processo 003/2026. Acesse o seu ambiente logado para verificar os detalhes.
10/03/2026 - 11:57:23		Você recebeu um novo documento em resposta à diligência no item 0016 do processo 003/2026. Acesse o seu ambiente logado para verificar os detalhes.
10/03/2026 - 11:57:45		Você recebeu um novo documento em resposta à diligência no item 0018 do processo 003/2026. Acesse o seu ambiente logado para verificar os detalhes.
10/03/2026 - 14:49:38		Você recebeu um novo documento em resposta à diligência no item 0003 do processo 003/2026. Acesse o seu ambiente logado para verificar os detalhes.

PORTAL DE COMPRAS PÚBLICAS
A autenticidade do documento pode ser verificada no site https://validaarquivo.portaldecompraspublicas.com.br
Documento gerado eletronicamente no Portal de Compras Públicas em 05/05/2026 às 10:03:58.
Código verificador: 133AF30

484

16/03/2026 - 10:19:29	Documentos solicitados para o processo	Foram solicitadas diligências nos itens 13,14,15,20 do processo . Acesse o seu ambiente logado para verificar os detalhes.
16/03/2026 - 14:29:09	Documentos solicitados para o processo 003/2026	Foram solicitadas diligências no item 0015 do processo 003/2026. Acesse o seu ambiente logado para verificar os detalhes.
16/03/2026 - 14:57:11		Você recebeu um novo documento em resposta à diligência no item 0015 do processo 003/2026. Acesse o seu ambiente logado para verificar os detalhes.
17/03/2026 - 09:04:08	Documentos solicitados para o processo 003/2026	Foram solicitadas diligências no item 0015 do processo 003/2026. Acesse o seu ambiente logado para verificar os detalhes.
17/03/2026 - 09:56:41		Você recebeu um novo documento em resposta à diligência no item 0015 do processo 003/2026. Acesse o seu ambiente logado para verificar os detalhes.
18/03/2026 - 08:23:25	Documentos solicitados para o processo	Foram solicitadas diligências nos itens 1,2,11,16,18 do processo . Acesse o seu ambiente logado para verificar os detalhes.
18/03/2026 - 08:23:25	Documentos solicitados para o processo 003/2026	Foram solicitadas diligências nos itens 3,4,5,6,7,8,9,10,12,13,14,15,17,19,20 do processo 003/2026. Acesse o seu ambiente logado para verificar os detalhes.
18/03/2026 - 10:24:35		Você recebeu um novo documento em resposta à diligência no item 0003 do processo 003/2026. Acesse o seu ambiente logado para verificar os detalhes.
23/04/2026 - 10:21:39	Documentos solicitados para o processo 003/2026	Foram solicitadas diligências no item 0001 do processo 003/2026. Acesse o seu ambiente logado para verificar os detalhes.
23/04/2026 - 12:45:27	Documentos solicitados para o processo	Foram solicitadas diligências no item 1 do processo . Acesse o seu ambiente logado para verificar os detalhes.
23/04/2026 - 12:46:34	Documentos solicitados para o processo	Foram solicitadas diligências no item 18 do processo . Acesse o seu ambiente logado para verificar os detalhes.
23/04/2026 - 12:46:34	Documentos solicitados para o processo 003/2026	Foram solicitadas diligências no item 18 do processo 003/2026. Acesse o seu ambiente logado para verificar os detalhes.
23/04/2026 - 15:04:17	Documentos solicitados para o processo 003/2026	Foram solicitadas diligências no item 0001 do processo 003/2026. Acesse o seu ambiente logado para verificar os detalhes.
23/04/2026 - 15:04:47	Documentos solicitados para o processo 003/2026	Foram solicitadas diligências no item 0018 do processo 003/2026. Acesse o seu ambiente logado para verificar os detalhes.
23/04/2026 - 17:04:38	Documentos solicitados para o processo	Foram solicitadas diligências nos itens 1,2,11,16,18 do processo . Acesse o seu ambiente logado para verificar os detalhes.
24/04/2026 - 10:43:22		Você recebeu um novo documento em resposta à diligência no item 0001 do processo 003/2026. Acesse o seu ambiente logado para verificar os detalhes.
29/04/2026 - 14:02:51	Documentos solicitados para o processo	Foram solicitadas diligências nos itens 1,2,11,16,18 do processo . Acesse o seu ambiente logado para verificar os detalhes.
29/04/2026 - 14:28:15		Você recebeu um novo documento em resposta à diligência no item 0001 do processo 003/2026. Acesse o seu ambiente logado para verificar os detalhes.

Vencedores

Código	Produto	Fornecedor	Modelo	Marca/ Fabricante	Valor Ofertado	Quantidade	Valor Total
0001	Camisa Brim mangas 3/4 , gola, botões na frente, cor azul claro e com logomarca SAAE, bolso frontal com bordado sobre o bolso. Tamanhos Variados. Fardamento Portaria. Conforme Modelo em Portfólio	Maria do P Socorro Xavier	ZROUPAS	ZROUPAS	46,90	40	1.876,00

PORTAL DE COMPRAS PÚBLICAS
A autenticidade do documento pode ser verificada no site https://validadarquivo.portaldecompraspublicas.com.br
Documento gerado eletrônicamente no Portal de Compras Públicas em 05/05/2025 às 10:03:58.
Código verificador: 133A530

405

0002	Calça Tertrim azul marinho modelo reta, com dois bolsos internos frontais e dois bolsos traseiros externos com logomarca do SAAE, fechamento com zipper fecho rapido blindado, com passadores de cinto. Tamanhos Variados. Fardamento Portaria. Conforme Modelo em Portfólio	Maria do P Socorro Xavier	ZROUPAS	ZROUPAS	37,90	40	1.516,00
0003	Camisa em malha algodão azul royal, gola redonda e logomarca do SAAE na frente e costas. Tamanhos Variados. Fardamento Limpeza da ETA. Conforme Modelo em Portfólio	Maria do P Socorro Xavier	ZROUPAS	ZROUPAS	16,90	120	2.028,00
0004	Bermuda em Tactel azul royal, com bolsos traseiros, elastico,cordão no cós e logomarca do SAAE. Tamanhos Variados. Fardamento Limpeza da ETA. Conforme Modelo em Portfólio	Maria do P Socorro Xavier	ZROUPAS	ZROUPAS	26,90	120	3.226,00
0005	Camisa marina em UV cor azul, mangas compridas com proteção UV, com pintura da logomarca SAAE no bolso/costas/whatsAPP, Site e telefone atendimento, com tripla faixa refletivas de 0,15m na ordem laranja/cinza/laranja, nas mangas na altura do antebraço e na altura do abdomen/costas.Tamanhos Variados. Fardamento Operacional. Conforme Modelo em Portfólio	Maria do P Socorro Xavier	ZROUPAS	ZROUPAS	24,90	635	15.811,50
0006	Calça jeans azul escuro modelo reto, com dupla costura, dois bolsos traseiros, com pintura da logomarca SAAE no esquerdo, cós frontal normal com passadores de cinto, com reforço simples no joelho e na parte interna das pernas,zipper com fecho rápido, com tripla faixa refletivas de 0,15m nas pernas abaixo do joelho na ordem laranja/cinza/laranja. Tamanhos Variados. Fardamento Operacional. Conforme Modelo em Portfólio	Maria do P Socorro Xavier	ZROUPAS	ZROUPAS	49,90	635	31.686,50
0007	Camisa brim mangas compridas com botões na frente, retardante a chamas, mangas longas, cor chumbo com logo marca SAAE bordada nas costas e bolso frontal com tampa e descrição ATPV 11 cal/cm2 bordado sobre o bolso com faixas refletivas nas manga a altura do antebraço e na altura do abdomem e costas de 0,15m de espessura na ordem laranja/cinza/laranja.Tamanhos Variados. Fardamento Eletricista. Conforme Modelo em Portfólio	Maria do P Socorro Xavier	ZROUPAS	ZROUPAS	47,90	30	1.437,00

0008	Calça retardante a chama para eletricista, cor chumbo, parte traseira em elástico e frente com cós e passadores de cinto, Um bolso parte traseira lado direito com logo marca SAAE bordados e descrição ATPV 11 cal/cm2 com fechamento frontal em botão acrílico com acabamento em linha FR, Tamanhos Variados. Fardamento Eletricista. Conforme Modelo em Portfólio	Maria do P Socorro Xavier	ZROUPAS	ZROUPAS	123,90	30	3.717,00
0009	Camisa polo mangas curtas - masculina, tonalidade azul gelo, com botões na parte frontal e logomarca doSAAE bordada no lado esquerdo do peito.Tamanhos Variados, Fardamento Administrativo. Conforme Modelo em Portfólio	Maria do P Socorro Xavier	ZROUPAS	ZROUPAS	27,90	170	4.743,00
0010	Camisa polo mangas curtas - femininas tonalidade azul gelo, com botões na parte frontal e logomarca do SAAE bordada no lado esquerdo do peito. Tamanhos Variados. Fardamento Administrativo. Conforme Modelo em Portfólio	Maria do P Socorro Xavier	ZROUPAS	ZROUPAS	27,90	185	5.161,50
0011	Calça jeans masculina modelo reta, na cor azul marinho com dois bolso internos frontais e dois bolsos traseiros externos, fechamento com zipper fecha rapido blindado, com passadores de cinto. Tamanhos Variados. Fardamento Administrativo. Conforme Modelo em Portfólio	Maria do P Socorro Xavier	ZROUPAS	ZROUPAS	54,50	170	9.265,00
0012	Calça jeans feminina modelo reta,na cor azul marinho com dois bolsos internos frontais e dois bolsos traseiros externos, fechamento com zipper fecha rapido blindado, com passadores de cinto. Tamanhos Variados. Fardamento Administrativo. Conforme Modelo em Portfólio	Maria do P Socorro Xavier	ZROUPAS	ZROUPAS	54,50	185	10.082,50
0013	Camiseta gola redonda cor azul gelo com logomarca SAAE lado esquerdo frontal e logomarca SAAE atrás. Tamanhos Variados. Conforme Modelo em Portfólio	Maria do P Socorro Xavier	ZROUPAS	ZROUPAS	19,90	1.200	22.880,00
0014	Camiseta gola redonda cor branca com logomarca SAAE lado esquerdo frontal e logomarca SAAE atrás com divulgação Site WhatsAPP e Telefone de atendimento. Tamanhos Variados. Conforme Modelo em Portfólio	Maria do P Socorro Xavier	ZROUPAS	ZROUPAS	19,90	1.200	23.880,00
0015	Boné com aba frontal cor azul marinho com logomarca SAAE na frente e atrás com divulgação Site, WhatsAPP e Telefone de atendimento Tamanhos Variados. Conforme Modelo em Portfólio	Maria do P Socorro Xavier	ZROUPAS	ZROUPAS	37,16	595	22.110,20

PORTAL DE COMPRAS PÚBLICAS
A autenticidade do documento pode ser verificada no site https://validaarquivo.portaldecompraspublicas.com.br
Documento gerado eletronicamente no Portal de Compras Públicas em 05/06/2025 às 10:03:58.
Código verificador: 133AF30

0016	Boné tipo legião com aba frontal cor azul marinho com Logomarca SAAE na e atrás com divulgação Site WhatsAPP e Telefone de atendimento. Tamanhos Variados. Conforme Modelo em Portfólio	Maria do P Socorro Xavier	ZROUPAS	ZROUPAS	36,56	595	21.753,20
0017	Balaclava retardante a chama chama nível 2 para eletricista com logomarca SAAE bordada na frente e descrição do ATPV 8,2 cal/cm2. Conforme Modelo em Portfólio	Maria do P Socorro Xavier	ZROUPAS	ZROUPAS	89,40	30	2.682,00
0018	Bata profissional cor branca para uso em: laboratório de análise químico/físico e manutenção na altura do joelho com gola e mangas longas, com tensores nas costas a altura da cintura fechamento frontal em botões, dois bolsos inferiores e um superior lado esquerdo com logomarca SAAE bordada. Tamanhos Variados. Conforme Modelo em Portfólio	Maria do P Socorro Xavier	ZROUPAS	ZROUPAS	48,50	50	2.425,00
0019	Colete em helanca azul royal com zíper na frente, bolsos e logomarca do SAAE. Conforme Modelo em Portfólio	Maria do P Socorro Xavier	ZROUPAS	ZROUPAS	16,90	60	995,00
0020	Camiseta gola redonda com cores definir. de campanhas do SAAE na frente e logomarca atrás. Tamanhos Variados.	Maria do P Socorro Xavier	ZROUPAS	ZROUPAS	24,90	600	14.940,00

Declarações Obrigatórias

Título	Declaração
Declaração de conhecimento ao Edital	Declaro que estou ciente e concordo com as condições contidas no edital e seus anexos, bem como de que cumpro plenamente os requisitos de habilitação definidos no edital.
Declaração de reserva de cargos	Declaro cumprir as exigências de reserva de cargos para pessoa com deficiência e para reabilitado da Previdência Social, previstas em lei e em outras normas específicas.
Declaração de proposta econômica	Sob pena de desclassificação, declaro que minhas propostas econômicas compreendem a integralidade dos custos para atendimento dos direitos trabalhistas assegurados na Constituição Federal, nas leis trabalhistas, nas normas infralegais, nas convenções coletivas de trabalho e nos termos de ajustamento de conduta vigentes na data de entrega das propostas.
Declaração de Não-Emprego de Menores	Declaro para fins do inciso XXXIII do artigo 7º da Constituição Federal, com redação dada pela Emenda Constitucional, nº 20/98, que não emprega menores de dezoito anos em trabalho noturno, perigoso ou insalubre e de que qualquer trabalho a menores de 16 anos.
Declaração de Não-Emprego de trabalho degradante	Declaro não possuir em sua cadeia produtiva, empregados executando trabalho degradante ou forçado, nos termos do inciso III e IV do art.1º e no inciso III do art.5º da Constituição Federal.
Declaração de Acessibilidade	Declaro que, conforme disposto no art.93 da Lei nº 8.213, de 24 de julho de 1991, estou ciente do cumprimento da reserva de cargos prevista em lei para pessoa com deficiência ou para reabilitado da Previdência Social e que se aplicado ao número de funcionários de minha empresa, atendo às regras de acessibilidade previstas na legislação.
Declaração de Inexistência de Fato Superveniente	Declaro sob as penas da lei, que até a presente data inexistem fatos impeditivos para sua habilitação no presente processo licitatório, ciente da obrigatoriedade de declarar ocorrências posteriores.

* As declarações supracitadas foram aceitas por todos os participantes.

Propostas Enviadas

0001 - Camisa Brim mangas 3/4 , gola, botões na frente, cor azul claro e com logomarca SAAE, bolso frontal com bordado sobre o bolso. Tamanhos Variados. Fardamento Portaria. Conforme Modelo em Portfólio

Fornecedor	CNPJ/CPF	Data	Modelo	Marca/ Fabricante	Quantidade	Lance	Valor Total	LC 123/2006
Maria do P Socorro Xavier	01.485.447/0001-60	23/01/2026 - 09:15:46	ZROUPAS	ZROUPAS	40	R$51,59	R$ 2.063,60	Sim
MARCELA DE SOUSA SILVA	34.484.635/0001-61	25/01/2026 - 11:44:22	stralex	stralex	40	R$51,60	R$ 2.064,00	Sim
VIVAE COMERCIO VAREJISTA LTDA	62.096.037/0001-51	26/01/2026 - 23:00:44	CAMISA	PROPRIA	40	R$51,60	R$ 2.064,00	Sim

PORTAL de Compras Públicas
A autenticidade do documento pode ser verificada no site https://validacaoarquivo.portaldecompraspublicas.com.br
Documento gerado eletronicamente no Portal de Compras Públicas em 05/05/2026 às 10:03:58.
Código verificador: 133AF30

V L P SOARES	02.845.044/0001-48	27/01/2026 - 10:01:06	UND	PROPRIA	40	R$51,55	R$ 2.062,00	Sim
Infiniti Empreendimentos Ltda	23.829.339/0001-09	27/01/2026 - 16:16:41	camisa	propria	40	R$250,00	R$ 10.000,00	Sim
ANGULAR DISTRIBUIDORA LTDA	57.269.420/0001-95	28/01/2026 - 16:46:48	LA	LA	40	R$51,60	R$ 2.064,00	Sim
PIAUI ARTIGOS ESPORTIVOS LTDA	07.139.979/0001-22	28/01/2026 - 19:00:49	PRÓPRIO	PRÓPRIA	40	R$51,60	R$ 2.064,00	Sim
C R FARDAMENTOS LTDA	61.994.212/0001-45	29/01/2026 - 08:16:03	Próprio	Própria	40	R$51,60	R$ 2.064,00	Sim

0002 - Calça Terbrim azul marinho modelo reta, com dois bolsos internos frontais e dois bolsos traseiros externos com logomarca do SAAE, fechamento com zipper feche rapido blindado, com passadores de cinto. Tamanhos Variados. Fardamento Portaria. Conforme Modelo em Portfólio

Fornecedor	CNPJ/CPF	Data	Modelo	Marca/ Fabricante	Quantidade	Lance	Valor Total	LC 123/2006
Maria do P Socorro Xavier	01.485.447/0001-60	23/01/2026 - 09:17:27	ZROUPAS	ZROUPAS	40	R$59,47	R$ 2.378,80	Sim
MARCELA DE SOUSA SILVA	34.464.635/0001-61	25/01/2026 - 11:44:22	stratex	stratex	40	R$59,48	R$ 2.379,20	Sim
VIVAE COMERCIO VAREJISTA LTDA	62.098.037/0001-51	26/01/2026 - 23:07:31	CALCA	PROPIA	40	R$59,48	R$ 2.379,20	Sim
V L P SOARES	02.845.044/0001-48	27/01/2026 - 10:01:06	UND	PROPRIA	40	R$59,43	R$ 2.377,20	Sim
Infiniti Empreendimentos Ltda	23.829.339/0001-09	27/01/2026 - 16:16:41	calça	propria	40	R$250,00	R$ 10.000,00	Sim
ANGULAR DISTRIBUIDORA LTDA	57.269.420/0001-95	28/01/2026 - 16:46:40	LA	LA	40	R$59,48	R$ 2.379,20	Sim
PIAUI ARTIGOS ESPORTIVOS LTDA	07.139.979/0001-22	28/01/2026 - 19:01:10	PRÓPRIO	PRÓPRIA	40	R$59,48	R$ 2.379,20	Sim
C R FARDAMENTOS LTDA	61.994.212/0001-45	29/01/2026 - 08:16:51	Próprio	Própria	40	R$59,48	R$ 2.379,20	Sim

0003 - Camisa em malha algodão azul royal, gola redonda e logomarca do SAAE na frente e costas. Tamanhos Variados. Fardamento Limpeza da ETA. Conforme Modelo em Portfólio

Fornecedor	CNPJ/CPF	Data	Modelo	Marca/ Fabricante	Quantidade	Lance	Valor Total	LC 123/2006
Maria do P Socorro Xavier	01.485.447/0001-60	23/01/2026 - 09:17:56	ZROUPAS	ZROUPAS	120	R$43,95	R$ 5.274,00	Sim
MARCELA DE SOUSA SILVA	34.464.635/0001-61	25/01/2026 - 11:44:22	stratex	stratex	120	R$45,95	R$ 5.275,20	Sim
VIVAE COMERCIO VAREJISTA LTDA	62.098.037/0001-51	26/01/2026 - 23:08:09	CAMISA	PROPIA	120	R$43,96	R$ 5.275,20	Sim
V L P SOARES	02.845.044/0001-48	27/01/2026 - 10:01:08	UND	PROPRIA	120	R$43,91	R$ 5.269,20	Sim
Infiniti Empreendimentos Ltda	23.829.339/0001-09	27/01/2026 - 16:16:42	camisa	propria	120	R$150,00	R$ 18.000,00	Sim
ANGULAR DISTRIBUIDORA LTDA	57.269.420/0001-95	28/01/2026 - 16:46:48	LA	LA	120	R$43,96	R$ 5.275,20	Sim
PIAUI ARTIGOS ESPORTIVOS LTDA	07.139.979/0001-22	28/01/2026 - 19:01:28	PRÓPRIO	PRÓPRIA	120	R$43,96	R$ 5.275,20	Sim
BARUC UNIFORMES E CONFECCOES LTDA	22.053.648/0001-69	28/01/2026 - 23:01:13	CAMISA	BARUC	120	R$43,00	R$ 5.160,00	Sim
C R FARDAMENTOS LTDA	61.994.212/0001-45	29/01/2026 - 08:17:22	Próprio	Própria	120	R$43,96	R$ 5.275,20	Sim

0004 - Bermuda em Tactel azul royal, com bolsos traseiros, elastico,cordão no cós e logomarca do SAAE. Tamanhos Variados. Fardamento Limpeza da ETA. Conforme Modelo em Portfólio

Fornecedor	CNPJ/CPF	Data	Modelo	Marca/ Fabricante	Quantidade	Lance	Valor Total	LC 123/2006
Maria do P Socorro Xavier	01.485.447/0001-60	23/01/2026 - 09:18:34	ZROUPAS	ZROUPAS	120	R$53,80	R$ 6.456,00	Sim
MARCELA DE SOUSA SILVA	34.464.635/0001-61	25/01/2026 - 11:44:22	stratex	stratex	120	R$53,81	R$ 6.457,20	Sim
VIVAE COMERCIO VAREJISTA LTDA	62.098.037/0001-51	26/01/2026 - 23:08:41	BERMUDA	PROPIA	120	R$53,81	R$ 6.457,20	Sim
V L P SOARES	02.845.044/0001-48	27/01/2026 - 10:01:06	UND	PROPRIA	120	R$53,76	R$ 6.451,20	Sim
Infiniti Empreendimentos Ltda	23.829.339/0001-09	27/01/2026 - 16:16:42	bermuda	propria	120	R$200,00	R$ 24.000,00	Sim
ANGULAR DISTRIBUIDORA LTDA	57.269.420/0001-95	28/01/2026 - 16:46:48	LA	LA	120	R$53,81	R$ 6.457,20	Sim

PIAUI ARTIGOS ESPORTIVOS LTDA	07.139.979/0001-22	28/01/2026 - 19:01:48	PRÓPRIO	PRÓPRIA	120	R$53,81	R$ 6.457,20	Sim
C R FARDAMENTOS LTDA	61.984.212/0001-45	29/01/2026 - 08:17:59	Próprio	Própria	120	R$53,81	R$ 6.457,20	Sim

0005 - Camisa malha em UV cor azul, mangas compridas com proteção UV, com pintura da logomarca SAAE no bolso/costas/whatsAPP, Site e telefone atendimento, com tripla faixa refletivas de 0,15m na ordem laranja/cinza/laranja, nas mangas na altura do antebraço e na altura do abdomen/costas.Tamanhos Variados. Fardamento Operacional. Conforme Modelo em Portfólio

Fornecedor	CNPJ/CPF	Data	Modelo	Marca/ Fabricante	Quantidade	Lance	Valor Total	LC 123/2006
Maria do P Socorro Xavier	01.485.447/0001-60	23/01/2026 - 09:19:20	ZROUPAS	ZROUPAS	635	R$39,69	R$ 25.203,15	Sim
MARCELA DE SOUSA SILVA	34.464.635/0001-61	25/01/2026 - 11:44:22	stratex	stratex	635	R$39,70	R$ 25.209,50	Sim
VIVAE COMERCIO VAREJISTA LTDA	62.098.037/0001-51	26/01/2026 - 23:09:08	CAMISA	PROPRIA	635	R$39,70	R$ 25.209,50	Sim
V L P SOARES	02.845.044/0001-48	27/01/2026 - 10:01:09	UND	PROPRIA	635	R$39,65	R$ 25.177,75	Sim
Infiniti Empreendimentos Ltda*	23.828.339/0001-08	27/01/2026 - 16:16:43	camisa	propria	635	R$150,00	R$ 95.250,00	Sim
ANGULAR DISTRIBUIDORA LTDA	57.269.420/0001-95	28/01/2026 - 16:46:48	LA	LA	635	R$39,70	R$ 25.209,50	Sim
PIAUI ARTIGOS ESPORTIVOS LTDA	07.139.979/0001-22	28/01/2026 - 19:02:09	PRÓPRIO	PRÓPRIA	635	R$39,70	R$ 25.209,50	Sim
C R FARDAMENTOS LTDA	61.984.212/0001-45	29/01/2026 - 08:18:44	Próprio	Própria	635	R$39,70	R$ 25.209,50	Sim

0006 - Calça jeans azul escuro modelo reto, com dupla costura, dois bolsos traseiros, com pintura da logomarca SAAE no esquerdo, cós frontal normal com passadores de cinto, com reforço simples no joelho e na parte interna das pernas,zipper com feche rápido, com tripla faixa refletivas de 0,15m nas pernas abaixo do joelho na ordem laranja/cinza/laranja. Tamanhos Variados. Fardamento Operacional. Conforme Modelo em Portfólio

Fornecedor	CNPJ/CPF	Data	Modelo	Marca/ Fabricante	Quantidade	Lance	Valor Total	LC 123/2006
UNIFORMIZAR IMP. E EXP. DE CONFECCOES LTDA	04.447.148/0001-20	21/01/2026 - 08:40:14	CALCA CONFORME EDITAL E SEUS ANEXOS	PROPRIA	635	R$88,39	R$ 56.127,65	Sim
Maria do P Socorro Xavier	01.485.447/0001-60	23/01/2026 - 09:19:54	ZROUPAS	ZROUPAS	635	R$88,39	R$ 56.127,65	Sim
MARCELA DE SOUSA SILVA	34.464.635/0001-61	25/01/2026 - 11:44:22	stratex	stratex	635	R$88,40	R$ 56.134,00	Sim
VIVAE COMERCIO VAREJISTA LTDA	62.098.037/0001-51	26/01/2026 - 23:09:38	CALCA	PROPRIA	635	R$88,40	R$ 56.134,00	Sim
V L P SOARES	02.845.044/0001-48	27/01/2026 - 10:01:08	UND	PROPRIA	635	R$88,35	R$ 56.102,25	Sim
G.F CONFECÇÕES LTDA EPP	15.534.041/0001-56	28/01/2026 - 12:50:01	padrão	própria / fabricação própria	635	R$88,40	R$ 56.134,00	Sim
ANGULAR DISTRIBUIDORA LTDA	57.269.420/0001-95	28/01/2026 - 16:46:16	LA	LA	635	R$88,40	R$ 56.134,00	Sim
PIAUI ARTIGOS ESPORTIVOS LTDA	07.139.979/0001-22	28/01/2026 - 19:03:04	PRÓPRIO	PRÓPRIA	635	R$88,40	R$ 56.134,00	Sim
C R FARDAMENTOS LTDA	61.984.212/0001-45	29/01/2026 - 08:19:11	Próprio	Própria	635	R$88,40	R$ 56.134,00	Sim

0007 - Camisa brim mangas compridas com botões na frente, retardante a chamas, mangas longas, cor chumbo com logo marca SAAE bordada nas costas e bolso frontal com tampa e descrição ATPV 11 cal/cm2 bordado sobre o bolso com faixas refletivas nas manga a altura do antebraço e na altura do abdomem e costas de 0,15m de espessura na ordem laranja/cinza/laranja.Tamanhos Variados. Fardamento Eletricista. Conforme Modelo em Portfólio

Fornecedor	CNPJ/CPF	Data	Modelo	Marca/ Fabricante	Quantidade	Lance	Valor Total	LC 123/2006
Maria do P Socorro Xavier	01.485.447/0001-60	23/01/2026 - 09:20:25	ZROUPAS	ZROUPAS	30	R$91,74	R$ 2.752,20	Sim
MARCELA DE SOUSA SILVA	34.464.635/0001-61	25/01/2026 - 11:44:22	stratex	stratex	30	R$91,75	R$ 2.752,50	Sim
VIVAE COMERCIO VAREJISTA LTDA	62.098.037/0001-51	26/01/2026 - 23:10:04	CAMISA	PROPRIA	30	R$91,75	R$ 2.752,50	Sim
V L P SOARES	02.845.044/0001-48	27/01/2026 - 10:01:06	UND	PROPRIA	30	R$91,70	R$ 2.751,00	Sim
Infiniti Empreendimentos Ltda*	23.828.339/0001-08	27/01/2026 - 16:16:43	camisa	propria	30	R$250,00	R$ 7.500,00	Sim

PORTAL DE COMPRAS PÚBLICAS
A autenticidade do documento pode ser verificada no site https://verificador.portaldecompraspublicas.com.br
Documento gerado oficialmente no Portal de Compras Públicas em 06/05/2026 às 10:03:58.
Código verificador: 133AF30

ANGULAR DISTRIBUIDORA LTDA	57.269.420/0001-95	28/01/2026 - 16:46:49	LA	LA	30	R$91,75	R$ 2.752,50	Sim
PIAUI ARTIGOS ESPORTIVOS LTDA	07.139.979/0001-22	28/01/2026 - 19:03:45	PRÓPRIO	PRÓPRIA	30	R$91,75	R$ 2.752,50	Sim
C R FARDAMENTOS LTDA	61.984.212/0001-45	29/01/2026 - 08:19:24	Próprio	Própria	30	R$91,75	R$ 2.752,50	Sim

0008 - Calça retardante a chama para eletricista, cor chumbo, parte traseira em elástico e frente com cós e passadores de cinto, Um bolso parte traseira lado direito com logo marca SAAE bordados e descrição ATPV 11 cal/cm2 com fechamento frontal em botão acrilico com acabamento em linha FR. Tamanhos Variados. Fardamento Eletricista. Conforme Modelo em Portfólio

Fornecedor	CNPJ/CPF	Data	Modelo	Marca/ Fabricante	Quantidade	Lance	Valor Total	LC 123/2006
UNIFORMIZAR IMP. E EXP. DE CONFECCOES LTDA	04.447.148/0001-20	21/01/2026 - 09:40:57	CALCA CONFORME EDITAL E SEUS ANEXOS	PROPRIA	30	R$205,88	R$ 6.176,40	Sim
Maria do P Socorro Xavier	01.485.447/0001-60	23/01/2026 - 09:20:57	ZROUPAS	ZROUPAS	30	R$205,88	R$ 6.175,40	Sim
MARCELA DE SOUSA SILVA	34.464.635/0001-61	25/01/2026 - 11:44:22	stratex	stratex	30	R$205,89	R$ 6.176,70	Sim
VIVAE COMERCIO VAREJISTA LTDA	62.098.037/0001-51	26/01/2026 - 23:10:26	CALCA	PROPIA	30	R$205,89	R$ 6.176,70	Sim
V L P SOARES	02.845.044/0001-48	27/01/2026 - 10:01:08	UND	PROPRIA	30	R$205,84	R$ 6.175,20	Sim
ANGULAR DISTRIBUIDORA LTDA	57.269.420/0001-95	28/01/2026 - 16:46:48	LA	LA	30	R$205,89	R$ 6.176,70	Sim
PIAUI ARTIGOS ESPORTIVOS LTDA	07.139.979/0001-22	28/01/2026 - 19:04:04	PRÓPRIO	PRÓPRIA	30	R$205,89	R$ 6.176,70	Sim
C R FARDAMENTOS LTDA	61.984.212/0001-45	29/01/2026 - 08:20:17	Próprio	Própria	30	R$205,89	R$ 6.176,70	Sim

0009 - Camisa polo mangas curtas - masculina, tonalidade azul gelo, com botões na parte frontal e logomarca doSAAE bordada no lado esquerdo dopeito.Tamanhos Variados. Fardamento Administrativo. Conforme Modelo em Portfólio

Fornecedor	CNPJ/CPF	Data	Modelo	Marca/ Fabricante	Quantidade	Lance	Valor Total	LC 123/2006
Maria do P Socorro Xavier	01.485.447/0001-60	23/01/2026 - 09:21:37	ZROUPAS	ZROUPAS	170	R$43,91	R$ 7.464,70	Sim
MARCELA DE SOUSA SILVA	34.464.635/0001-61	25/01/2026 - 11:44:22	stratex	stratex	170	R$43,92	R$ 7.466,40	Sim
VIVAE COMERCIO VAREJISTA LTDA	62.098.037/0001-51	26/01/2026 - 23:10:51	CAMISA	PROPIA	170	R$43,92	R$ 7.466,40	Sim
V L P SOARES	02.845.044/0001-48	27/01/2026 - 10:01:08	UND	PROPRIA	170	R$43,87	R$ 7.457,90	Sim
Infinit Empreendimentos Ltda	23.829.539/0001-09	27/01/2026 - 16:16:44	camisa	propria	170	R$150,00	R$ 25.500,00	Sim
ANGULAR DISTRIBUIDORA LTDA	57.269.420/0001-95	28/01/2026 - 16:46:49	LA	LA	170	R$43,92	R$ 7.466,40	Sim
PIAUI ARTIGOS ESPORTIVOS LTDA	07.139.979/0001-22	28/01/2026 - 19:04:24	PRÓPRIO	PRÓPRIA	170	R$43,92	R$ 7.466,40	Sim
C R FARDAMENTOS LTDA	61.984.212/0001-45	29/01/2026 - 08:20:46	Próprio	Própria	170	R$43,92	R$ 7.466,40	Sim

0010 - Camisa polo mangas curtas - femininas, tonalidade azul gelo, com botões na parte frontal e logomarca do SAAE bordada no lado esquerdo do peito. Tamanhos Variados. Fardamento Administrativo. Conforme Modelo em Portfólio

Fornecedor	CNPJ/CPF	Data	Modelo	Marca/ Fabricante	Quantidade	Lance	Valor Total	LC 123/2006
Maria do P Socorro Xavier	01.485.447/0001-60	23/01/2026 - 09:22:13	ZROUPAS	ZROUPAS	185	R$50,32	R$ 9.309,20	Sim
MARCELA DE SOUSA SILVA	34.464.635/0001-61	25/01/2026 - 11:44:22	stratex	stratex	185	R$50,33	R$ 9.311,05	Sim
VIVAE COMERCIO VAREJISTA LTDA	62.098.037/0001-51	26/01/2026 - 23:11:12	CAMISA	PROPIA	185	R$43,92	R$ 8.125,20	Sim
V L P SOARES	02.845.044/0001-48	27/01/2026 - 10:01:09	UND	PROPRIA	185	R$50,28	R$ 9.301,80	Sim
Infinit Empreendimentos Ltda	23.829.539/0001-09	27/01/2026 - 16:16:45	camisa	propria	185	R$150,00	R$ 27.750,00	Sim

PORTAL DE COMPRAS PÚBLICAS
A autenticidade do documento pode ser verificada no site https://validaarquivo.portaldecompraspublicas.com.br
Documento gerado eletronicamente no Portal de Compras Públicas em 05/06/2026 às 10:03:58.
Código verificador: 13BAF32

G.F CONFECÇÕES LTDA EPP	15.534.841/0001-56	28/01/2026 - 12:50:01	padrão	própria / fabricação própria	185	R$60,33	R$ 9.311,05	Sim
ANGULAR DISTRIBUIDORA LTDA	57.269.420/0001-95	28/01/2026 - 16:46:48	L A	L A	185	R$60,33	R$ 9.311,05	Sim
PIAUI ARTIGOS ESPORTIVOS LTDA	07.139.979/0001-22	28/01/2026 - 19:10:46	PRÓPRIO	PRÓPRIA	185	R$50,33	R$ 9.311,05	Sim
C R FARDAMENTOS LTDA	61.984.212/0001-45	29/01/2026 - 08:21:21	Próprio	Própria	185	R$50,33	R$ 9.311,05	Sim

0011 - Calça jeans masculina modelo reta, na cor azul marinho com dois bolso internos frontais e dois bolsos traseiros externos, fechamento com zipper feche rapido blindado, com passadores de cinto. Tamanhos Variados. Fardamento Administrativo. Conforme Modelo em Portfólio

Fornecedor	CNPJ/CPF	Data	Modelo	Marca/ Fabricante	Quantidade	Lance	Valor Total	LC 123/2006
UNIFORMIZAR IMP. E EXP. DE CONFECCOES LTDA	04.447.148/0001-20	21/01/2026 - 08:41:54	CALCA CONFORME EDITAL E SEUS ANEXOS	PROPRIA	170	R$85,32	R$ 14.504,40	Sim
Maria do P Socorro Xavier	01.485.447/0001-60	23/01/2026 - 09:23:02	ZROUPAS	ZROUPAS	170	R$85,32	R$ 14.504,40	Sim
MARCELA DE SOUSA SILVA	34.464.635/0001-61	25/01/2026 - 11:44:22	stratex	stratex	170	R$85,35	R$ 14.506,10	Sim
VIVAE COMERCIO VAREJISTA LTDA	62.098.037/0001-51	26/01/2026 - 23:11:46	CALCA	PROPRIA	170	R$50,33	R$ 8.555,10	Sim
V L P SOARES	02.845.044/0001-48	27/01/2026 - 10:01:08	UND	PROPRIA	170	R$85,28	R$ 14.497,60	Sim
G.F CONFECÇÕES LTDA EPP	15.534.841/0001-56	28/01/2026 - 12:50:01	padrão	própria / fabricação própria	170	R$85,33	R$ 14.506,10	Sim
ANGULAR DISTRIBUIDORA LTDA	57.269.420/0001-95	28/01/2026 - 16:46:48	L A	L A	170	R$85,33	R$ 14.506,10	Sim
PIAUI ARTIGOS ESPORTIVOS LTDA	07.139.979/0001-22	28/01/2026 - 19:06:03	PROPRIO	PRÓPRIA	170	R$85,33	R$ 14.506,10	Sim
C R FARDAMENTOS LTDA	61.984.212/0001-45	29/01/2026 - 08:22:02	Próprio	Própria	170	R$85,33	R$ 14.506,10	Sim
62.650.868 VANDERLEI RODRIGUES DOS SANTOS NEVES	62.650.868/0001-94	29/01/2026 - 08:29:47	Calça jeans masculina	Malhana VR ou similar	170	R$85,00	R$ 14.450,00	Sim

0012 - Calça jeans feminina modelo reta,na cor azul marinho com dois bolsos internos frontais e dois bolsos traseiros externos, fechamento com zipper feche rapido blindado, com passadores de cinto. Tamanhos Variados. Fardamento Administrativo. Conforme Modelo em Portfólio

Fornecedor	CNPJ/CPF	Data	Modelo	Marca/ Fabricante	Quantidade	Lance	Valor Total	LC 123/2006
UNIFORMIZAR IMP. E EXP. DE CONFECCOES LTDA	04.447.148/0001-20	21/01/2026 - 08:42:25	CALCA CONFORME EDITAL E SEUS ANEXOS	PROPRIA	185	R$81,66	R$ 15.107,10	Sim
Maria do P Socorro Xavier	01.485.447/0001-60	23/01/2026 - 09:23:33	ZROUPAS	ZROUPAS	185	R$81,66	R$ 15.107,10	Sim
MARCELA DE SOUSA SILVA	34.464.635/0001-61	25/01/2026 - 11:44:22	stratex	stratex	185	R$81,67	R$ 15.108,95	Sim
VIVAE COMERCIO VAREJISTA LTDA	62.098.037/0001-51	26/01/2026 - 23:12:09	CALCA	PROPRIA	185	R$81,67	R$ 15.108,95	Sim
V L P SOARES	02.845.044/0001-48	27/01/2026 - 10:01:58	UND	PROPRIA	185	R$81,62	R$ 15.099,70	Sim
G.F CONFECÇÕES LTDA EPP	15.534.841/0001-56	28/01/2026 - 12:50:01	padrão	própria / fabricação própria	185	R$81,67	R$ 15.108,95	Sim
ANGULAR DISTRIBUIDORA LTDA	57.269.420/0001-95	28/01/2026 - 16:46:48	L A	L A	185	R$81,67	R$ 15.108,95	Sim
PIAUI ARTIGOS ESPORTIVOS LTDA	07.139.979/0001-22	28/01/2026 - 19:06:18	PRÓPRIO	PRÓPRIA	185	R$81,67	R$ 15.108,95	Sim
C R FARDAMENTOS LTDA	61.984.212/0001-45	29/01/2026 - 08:22:27	Próprio	Própria	185	R$81,67	R$ 15.108,95	Sim
62.650.868 VANDERLEI RODRIGUES DOS SANTOS NEVES	62.650.868/0001-94	29/01/2026 - 08:30:56	Calça jeans feminina	Malhana VR ou similar	185	R$81,00	R$ 14.985,00	Sim

0013 - Camisata gola redonda cor azul gelo com logomarca SAAE lado esquerdo frontal e logomarca SAAE atrás. Tamanhos Variados. Conforme Modelo em Portfólio

Fornecedor	CNPJ/CPF	Data	Modelo	Marca/ Fabricante	Quantidade	Lance	Valor Total	LC 123/2006

412

Maria do P Socorro Xavier	01.485.447/0001-60	23/01/2026 - 09:24:21	ZROUPAS	ZROUPAS	1.200	R$36,52	R$ 43.564,00	Sim
MARCELA DE SOUSA SILVA	34.464.835/0001-61	25/01/2026 - 11:44:22	stratex	stratex	1.200	R$36,33	R$ 43.596,00	Sim
MARCELO S.MONI	37.652.269/0001-33	25/01/2026 - 19:54:00	propria	propria	1.200	R$36,33	R$ 43.596,00	Sim
VIVAE COMERCIO VAREJISTA LTDA	62.099.037/0001-51	26/01/2026 - 23:12:34	CAMISETA	PROPIA	1.200	R$36,33	R$ 43.596,00	Sim
V L P SOARES	02.845.044/0001-48	27/01/2026 - 10:01:08	JINO	PROPRIA	1.200	R$36,28	R$ 43.536,00	Sim
Infinit Empreendimentos Ltda*	23.829.539/0001-09	27/01/2026 - 16:16:46	camiseta	propria	1.200	R$150,00	R$ 180.000,00	Sim
C.F. DE LIRA GOMES LTDA	05.162.027/0001-02	28/01/2026 - 11:56:29	CAMISETA	DIDANNA	1.200	R$40,00	R$ 48.000,00	Sim
G.F CONFECÇÕES LTDA EPP	15.534.841/0001-56	28/01/2026 - 12:50:01	padrão	próprio / fabricação próprio	1.200	R$36,33	R$ 43.596,00	Sim
ANGULAR DISTRIBUIDORA LTDA	57.269.420/0001-95	28/01/2026 - 16:46:49	LA	LA	1.200	R$36,33	R$ 43.596,00	Sim
PIAU ARTIGOS ESPORTIVOS LTDA	07.139.979/0001-22	28/01/2026 - 19:06:34	PRÓPRIO	PRÓPRIA	1.200	R$36,33	R$ 43.596,00	Sim
BARUC UNIFORMES E CONFECCOES LTDA	22.053.648/0001-69	29/01/2026 - 23:01:13	CAMISETA	BARUC	1.200	R$35,00	R$ 42.000,00	Sim
M C E LOPES DE SOUZA IMPORTACAO E EXPORTACAO*	18.841.055/0001-43	29/01/2026 - 05:38:55	camiseta	propria	1.200	R$50,00	R$ 60.000,00	Sim
C R FARDAMENTOS LTDA	61.984.212/0001-45	29/01/2026 - 08:22:57	Próprio	Propria	1.200	R$36,33	R$ 43.596,00	Sim
62.650.868 VANDERLE RODRIGUES DOS SANTOS NEVES	62.650.868/0001-94	29/01/2026 - 08:33:51	Camiseta gola redonda cor azul gelo	Malharia VR ou similar	1.200	R$36,00	R$ 43.200,00	Sim

0014 - Camiseta gola redonda cor branca com logomarca SAAE lado esquerdo frontal e logomarca SAAE atrás com divulgação Site, WhatsAPP e Telefone de atendimento. Tamanhos Variados. Conforme Modelo em Portfólio

Fornecedor	CNPJ/CPF	Data	Modelo	Marca/ Fabricante	Quantidade	Lance	Valor Total	LC 123/2006
Maria do P Socorro Xavier	01.485.447/0001-60	23/01/2026 - 09:24:49	ZROUPAS	ZROUPAS	1.200	R$29,66	R$ 35.592,00	Sim
MARCELA DE SOUSA SILVA	34.464.835/0001-61	25/01/2026 - 11:44:22	stratex	stratex	1.200	R$29,67	R$ 35.604,00	Sim
MARCELO SIMONI	37.652.269/0001-33	25/01/2026 - 19:54:13	própria	propria	1.200	R$29,67	R$ 35.604,00	Sim
VIVAE COMERCIO VAREJISTA LTDA	62.099.037/0001-51	26/01/2026 - 23:13:50	CAMISETA	PROPIA	1.200	R$29,67	R$ 35.604,00	Sim
V L P SOARES	02.845.044/0001-48	27/01/2026 - 10:01:08	JINO	PROPRIA	1.200	R$29,62	R$ 35.544,00	Sim
Infinit Empreendimentos Ltda*	23.829.539/0001-09	27/01/2026 - 16:16:47	camiseta	propria	1.200	R$150,00	R$ 180.000,00	Sim
C.F. DE LIRA GOMES LTDA*	05.162.027/0001-02	28/01/2026 - 11:56:51	CAMISETA	DIDANNA	1.200	R$40,00	R$ 48.000,00	Sim
G.F CONFECÇÕES LTDA EPP	15.534.841/0001-56	28/01/2026 - 12:50:01	padrão	próprio / fabricação própria	1.200	R$29,67	R$ 35.604,00	Sim
ANGULAR DISTRIBUIDORA LTDA	57.269.420/0001-95	28/01/2026 - 16:46:48	LA	LA	1.200	R$29,67	R$ 35.604,00	Sim
PIAU ARTIGOS ESPORTIVOS LTDA	07.139.979/0001-22	28/01/2026 - 19:06:52	PRÓPRIO	PRÓPRIA	1.200	R$29,67	R$ 35.604,00	Sim
BARUC UNIFORMES E CONFECCOES LTDA	22.053.648/0001-69	29/01/2026 - 23:01:13	CAMISETA	BARUC	1.200	R$29,00	R$ 34.800,00	Sim
M C E LOPES DE SOUZA IMPORTACAO E EXPORTACAO*	18.844.055/0001-43	29/01/2026 - 05:39:26	camiseta	propria	1.200	R$50,00	R$ 60.000,00	Sim
C R FARDAMENTOS LTDA	61.984.212/0001-45	29/01/2026 - 08:23:25	Próprio	Própria	1.200	R$29,67	R$ 35.604,00	Sim
62.650.868 VANDERLEI RODRIGUES DOS SANTOS NEVES	62.650.868/0001-94	29/01/2026 - 08:34:54	Camiseta gola redonda cor branca	Malharia VR ou similar	1.200	R$29,00	R$ 34.800,00	Sim

0015 - Boné com aba frontal cor azul marinho com Logomarca SAAE na frente e atrás com divulgação Site, WhatsAPP e Telefone de atendimento Tamanhos Variados. Conforme Modelo em Portfólio

Fornecedor	CNPJ/CPF	Data	Modelo	Marca/ Fabricante	Quantidade	Lance	Valor Total	LC 123/2006
Maria do P Socorro Xavier	01.485.447/0001-60	23/01/2026 - 09:26:23	ZROUPAS	ZROUPAS	595	R$61,06	R$ 36.328,20	Sim

413

MARCELA DE SOUSA SILVA	34.464.635/0001-61	25/01/2026 - 11:44:22	stratex	stratex	595	R$61,94	R$ 36.854,30	Sim
MARCELO SIMONI	37.652.289/0001-33	25/01/2026 - 15:54:16	propria	propria	595	R$61,94	R$ 36.854,30	Sim
VIVAE COMERCIO VAREJISTA LTDA	62.098.037/0001-51	26/01/2026 - 23:13:28	BONE	PROPIA	595	R$61,94	R$ 36.854,30	Sim
V L P SOARES	02.845.044/0001-48	27/01/2026 - 10:01:08	UND	PROPRIA	595	R$61,89	R$ 36.824,55	Sim
Infiniti Empreendimentos Ltda*	23.829.339/0001-09	27/01/2026 - 16:16:47	bone	propria	595	R$150,00	R$ 89.250,00	Sim
C.F. DE LIRA GOMES LTDA	05.152.027/0001-02	28/01/2026 - 11:57:12	bone	DIDANNA	595	R$70,00	R$ 41.650,00	Sim
G.F CONFECÇÕES LTDA EPP	15.594.841/0001-56	28/01/2026 - 12:50:01	padrão	própria / fabricação própria	595	R$61,94	R$ 36.854,30	Sim
GRAFICA PRODATA LTDA	28.141.384/0001-61	28/01/2026 - 15:18:31	CONFORME O EDITAL	PROPRIA	595	R$49,00	R$ 29.155,00	Sim
ANGULAR DISTRIBUIDORA LTDA	57.269.420/0001-95	28/01/2026 - 16:46:48	L A	L A	595	R$61,94	R$ 36.854,30	Sim
PIAUI ARTIGOS ESPORTIVOS LTDA	07.139.979/0001-22	28/01/2026 - 19:07:23	PROPRIO	PRÓPRIA	595	R$61,94	R$ 36.854,30	Sim
C R FARDAMENTOS LTDA	61.984.212/0001-45	29/01/2026 - 08:24:01	Próprio	Própria	595	R$61,94	R$ 36.854,30	Sim
62.650.868 VANDERLE RODRIGUES DOS SANTOS NEVES	62.650.868/0001-94	29/01/2026 - 08:32:12	Boné com aba frontal cor azul marinho	Malheria VR ou similar	595	R$61,00	R$ 36.295,00	Sim

0016 - Boné tipo legião com aba frontal cor azul marinho com Logomarca SAAE na e atrás com divulgação Site,WhatsAPP e Telefone de atendimento. Tamanhos Variados. Conforme Modelo em Portfólio

Fornecedor	CNPJ/CPF	Data	Modelo	Marca/ Fabricante	Quantidade	Lance	Valor Total	LC 123/2006
Maria do P Socorro Xavier	01.485.447/0001-60	23/01/2026 - 09:26:52	ZROUPAS	ZROUPAS	595	R$36,56	R$ 21.753,20	Sim
MARCELA DE SOUSA SILVA	34.464.635/0001-61	25/01/2026 - 11:44:22	stratex	stratex	595	R$36,57	R$ 21.759,15	Sim
MARCELO SIMONI	37.652.289/0001-33	25/01/2026 - 19:04:27	propria	propria	595	R$36,57	R$ 21.759,15	Sim
VIVAE COMERCIO VAREJISTA LTDA	62.098.037/0001-51	26/01/2026 - 23:13:52	BONE	PROPIA	595	R$36,57	R$ 21.759,15	Sim
V L P SOARES	02.845.044/0001-48	27/01/2026 - 10:01:09	UND	PROPRIA	595	R$36,52	R$ 21.729,40	Sim
Infiniti Empreendimentos Ltda*	23.829.339/0001-09	27/01/2026 - 16:16:48	bone	propria	595	R$150,00	R$ 89.250,00	Sim
C.F. DE LIRA GOMES LTDA*	05.152.027/0001-02	28/01/2026 - 11:57:29	bone	DIDANNA	595	R$50,00	R$ 29.750,00	Sim
GRAFICA PRODATA LTDA*	28.141.384/0001-61	28/01/2026 - 15:18:47	CONFORME O EDITAL	PROPRIA	595	R$49,00	R$ 29.155,00	Sim
ANGULAR DISTRIBUIDORA LTDA	57.269.420/0001-95	28/01/2026 - 16:46:46	L A	L A	595	R$36,57	R$ 21.759,15	Sim
PIAUI ARTIGOS ESPORTIVOS LTDA	07.139.979/0001-22	28/01/2026 - 19:08:51	PROPRIO	PRÓPRIA	595	R$36,57	R$ 21.759,15	Sim
C R FARDAMENTOS LTDA	61.984.212/0001-45	29/01/2026 - 08:24:28	Próprio	Própria	595	R$36,57	R$ 21.759,15	Sim

0017 - Balaclava retardante a chama chama risco 2 para eletricista com logomarca SAAE bordada na frente e descrição do ATPV 8,2 cal/cm2. Conforme Modelo em Portfólio

Fornecedor	CNPJ/CPF	Data	Modelo	Marca/ Fabricante	Quantidade	Lance	Valor Total	LC 123/2006
Maria do P Socorro Xavier	01.485.447/0001-60	23/01/2026 - 09:27:26	ZROUPAS	ZROUPAS	30	R$117,21	R$ 3.516,30	Sim
MARCELA DE SOUSA SILVA	34.464.635/0001-61	25/01/2026 - 11:44:22	stratex	stratex	30	R$117,22	R$ 3.516,60	Sim
VIVAE COMERCIO VAREJISTA LTDA	62.098.037/0001-51	26/01/2026 - 23:14:15	BALACLAVA	PROPIA	30	R$117,22	R$ 3.516,60	Sim
V L P SOARES	02.845.044/0001-48	27/01/2026 - 10:01:08	UND	PROPRIA	30	R$117,17	R$ 3.515,10	Sim
ANGULAR DISTRIBUIDORA LTDA	57.269.420/0001-95	28/01/2026 - 16:46:49	L A	L A	30	R$117,22	R$ 3.516,60	Sim
PIAUI ARTIGOS ESPORTIVOS LTDA	07.139.979/0001-22	28/01/2026 - 19:09:19	PROPRIO	PRÓPRIA	30	R$117,22	R$ 3.516,60	Sim
C R FARDAMENTOS LTDA	61.984.212/0001-45	29/01/2026 - 08:24:55	Próprio	Própria	30	R$117,22	R$ 3.516,60	Sim

0018 - Bata profissional cor branca para uso em laboratório de analise quimico/fisico e manutenção na altura do joelho com gola e mangas longas, com tensores nas costas a altura da cintura, fechamento frontal em botões, dois bolsos inferiores e um superior lado esquerdo com logomarca SAAE bordada. Tamanhos Variados. Conforme Modelo em Portfólio

Fornecedor	CNPJ/CPF	Data	Modelo	Marca/ Fabricante	Quantidade	Lance	Valor Total	LC 123/2006
Maria do P Socorro Xavier	01.485.447/0001-60	23/01/2026 - 09:28:11	ZROUPAS	ZROUPAS	50	R$77,66	R$ 3.883,00	Sim
MARCELA DE SOUSA SILVA	34.464.635/0001-61	25/01/2026 - 11:44:22	stratex	stratex	50	R$77,67	R$ 3.883,50	Sim
VIVAE COMERCIO VAREJISTA LTDA	62.099.037/0001-51	26/01/2026 - 23:14:39	BATA	PROPIA	50	R$77,67	R$ 3.883,50	Sim
V L P SOARES	02.845.044/0001-48	27/01/2026 - 10:31:08	UND	PROPRIA	50	R$77,52	R$ 3.881,00	Sim
Infinit Empreendimentos Ltda*	23.829.339/0001-09	27/01/2026 - 16:16:49	sala	propria	50	R$250,00	R$ 12.500,00	Sim
ANGULAR DISTRIBUIDORA LTDA	57.269.420/0001-95	28/01/2026 - 16:46:48	L A	L A	50	R$77,67	R$ 3.883,50	Sim
PIAUI ARTIGOS ESPORTIVOS LTDA	07.139.979/0001-22	28/01/2026 - 19:09:39	PRÓPRIO	PRÓPRIA	50	R$77,67	R$ 3.883,50	Sim
C R FARDAMENTOS LTDA	61.984.212/0001-45	29/01/2026 - 08:25:26	Próprio	Própria	50	R$77,67	R$ 3.883,50	Sim

0019 - Colete em halanca azul royal com ziper na frente, bolsos e logomarca do SAAE. Conforme Modelo em Portfólio

Fornecedor	CNPJ/CPF	Data	Modelo	Marca/ Fabricante	Quantidade	Lance	Valor Total	LC 123/2006
Maria do P Socorro Xavier	01.485.447/0001-60	23/01/2026 - 09:28:40	ZROUPAS	ZROUPAS	50	R$26,46	R$ 1.323,00	Sim
MARCELA DE SOUSA SILVA	34.464.635/0001-61	25/01/2026 - 11:44:22	stratex	stratex	50	R$26,47	R$ 1.323,50	Sim
VIVAE COMERCIO VAREJISTA LTDA	62.099.037/0001-51	26/01/2026 - 23:15:02	COLETE	PROPIA	50	R$26,47	R$ 1.323,50	Sim
V L P SOARES	02.845.044/0001-48	27/01/2026 - 10:01:09	UND	PROPRIA	50	R$26,42	R$ 1.321,00	Sim
Infinit Empreendimentos Ltda*	23.829.339/0001-09	27/01/2026 - 16:16:49	colete	propria	50	R$150,00	R$ 7.500,00	Sim
ANGULAR DISTRIBUIDORA LTDA	57.269.420/0001-95	28/01/2026 - 16:46:48	L A	L A	50	R$26,47	R$ 1.323,50	Sim
PIAUI ARTIGOS ESPORTIVOS LTDA	07.139.979/0001-22	28/01/2026 - 19:09:53	PRÓPRIO	PRÓPRIA	50	R$26,47	R$ 1.323,50	Sim
C R FARDAMENTOS LTDA	61.984.212/0001-45	29/01/2026 - 08:25:49	Próprio	Própria	50	R$26,47	R$ 1.323,50	Sim

0020 - Camiseta gola redonda com cor a definir, de campanhas do SAAE na frente e logomarca atrás. Tamanhos Variados.

Fornecedor	CNPJ/CPF	Data	Modelo	Marca/ Fabricante	Quantidade	Lance	Valor Total	LC 123/2006
Maria do P Socorro Xavier	01.485.447/0001-60	23/01/2026 - 09:29:14	ZROUPAS	ZROUPAS	600	R$36,32	R$ 21.792,00	Sim
MARCELA DE SOUSA SILVA	34.464.635/0001-61	25/01/2026 - 11:44:22	stratex	stratex	600	R$36,33	R$ 21.798,00	Sim
MARCELO SIMONI	37.652.289/0001-53	25/01/2026 - 19:54:46	propria	propria	600	R$36,33	R$ 21.798,00	Sim
VIVAE COMERCIO VAREJISTA LTDA	62.099.037/0001-51	26/01/2026 - 23:15:26	CAMISETA	PROPIA	600	R$36,33	R$ 21.798,00	Sim
V L P SOARES	02.845.044/0001-48	27/01/2026 - 10:01:08	UND	PROPRIA	600	R$36,28	R$ 21.768,00	Sim
Infinit Empreendimentos Ltda*	23.829.339/0001-09	27/01/2026 - 16:16:50	camiseta	propria	600	R$150,00	R$ 90.000,00	Sim
C.F. DE LIRA GOMES LTDA	05.162.027/0001-02	28/01/2026 - 11:57:55	CAMISETA	DIDANNA	600	R$40,00	R$ 24.000,00	Sim
G.F CONFECÇÕES LTDA EPP	15.534.841/0001-56	28/01/2026 - 12:50:01	padrão	próprio / fabricação própria	600	R$36,33	R$ 21.798,00	Sim
ANGULAR DISTRIBUIDORA LTDA	57.269.420/0001-95	28/01/2026 - 16:46:48	L A	L A	600	R$36,33	R$ 21.798,00	Sim
PIAUI ARTIGOS ESPORTIVOS LTDA	07.139.979/0001-22	28/01/2026 - 19:10:07	PRÓPRIO	PRÓPRIA	600	R$36,33	R$ 21.798,00	Sim
BARUC UNIFORMES E CONFECCOES LTDA	22.053.648/0001-69	28/01/2026 - 23:31:13	CAMISETA	BARUC	600	R$36,02	R$ 21.600,00	Sim
M C E LOPES DE SOUZA IMPORTACAO E EXPORTACAO*	18.844.055/0001-43	29/01/2026 - 08:40:07	camiseta	propria	600	R$50,00	R$ 30.000,00	Sim

PORTAL DE COMPRAS PÚBLICAS
A autenticidade do documento pode ser verificada no site https://validearquivo.portaldecompraspublicas.com.br
Documento gerado eletronicamente no Portal de Compras Públicas em 05/05/2026 às 10:03:58.
Código verificador: 133AF38

C R FARDAMENTOS LTDA	61.984.212/0001-45	29/01/2026 - 08:26:17	Próprio	Própria	500	R$38,33	R$ 21.798,00	Sim
62.650.868 VANDERLEI RODRIGUES DOS SANTOS NEVES	62.650.868/0001-94	29/01/2026 - 09:36:43	Camisela gola redonda com cor a definir	Malhana VR ou similar	500	R$38,00	R$ 21.500,00	Sim

Validade das Propostas

Fornecedor	CPF/CNPJ	Validade (conforme edital)
Maria do P Socorro Xavier	01.485.447/0001-60	90 dias
UNIFORMIZAR IMP. E EXP. DE CONFECCOES LTDA	04.447.146/0001-20	60 dias
G.F CONFECÇÕES LTDA EPP	15.534.843/0001-58	365 dias
Infiniti Empreendimentos Ltda	23.829.339/0001-09	60 dias
PIAUI ARTIGOS ESPORTIVOS LTDA	07.139.978/0001-22	60 dias
MARCELO SIMONI	37.052.269/0001-33	365 dias
C.F. DE LIRA GOMES LTDA	35.152.027/0001-02	120 dias
V L P SOARES	32.845.044/0001-48	60 dias
GRAFICA PRODATA LTDA	28.141.384/0001-81	150 dias
MARCELA DE SOUSA SILVA	34.464.635/0001-61	120 dias
M C E LOPES DE SOUZA IMPORTACAO E EXPORTACAO	16.844.055/0001-43	060 dias
ANGULAR DISTRIBUIDORA LTDA	57.269.420/0001-95	60 dias
BARUC UNIFORMES E CONFECCOES LTDA	22.053.546/0001-69	60 dias
62.650.868 VANDERLEI RODRIGUES DOS SANTOS NEVES	62.650.868/0001-94	120 dias
C R FARDAMENTOS LTDA	61.984.212/0001-45	60 dias
VIVAE COMERCIO VAREJISTA LTDA	62.098.037/0001-51	60 dias

Lances Enviados

0001 - Camisa Brim mangas 3/4 , gola, botões na frente, cor azul claro e com logomarca SAAE, bolso frontal com bordado sobre o bolso. Tamanhos Variados. Fardamento Portaria. Conforme Modelo em Portfólio

Data	Valor	CNPJ	Situação
23/01/2026 - 09:15:46	51,59 (proposta)	01.485.447/0001-60 - Maria do P Socorro Xavier	Válido
25/01/2026 - 11:44:22	51,62 (proposta)	34.464.635/0001-61 - MARCELA DE SOUSA SILVA	Válido
26/01/2026 - 23:05:44	51,62 (proposta)	62.098.037/0001-51 - VIVAE COMERCIO VAREJISTA LTDA	Cancelado - Deixou de atender a solicitação do pedido de diligência do dia 23/04/2026 23/04/2026 12:26:45
27/01/2026 - 10:01:09	51,55 (proposta)	32.845.044/0001-48 - V L P SOARES	Cancelado - Não atendeu o pedido de diligência 23/04/2026 17:17:28
27/01/2026 - 16:16:41	250,00 (proposta)	23.829.339/0001-09 - Infiniti Empreendimentos Ltda	Cancelado - Este valor ofertado está acima do valor estimado. Este processo tem o orçamento aberto, todos tiveram acesso ao valor estimado de cada item
28/01/2026 - 15:45:48	51,50 (proposta)	57.269.420/0001-95 - ANGULAR DISTRIBUIDORA LTDA	Válido
28/01/2026 - 19:20:49	51,50 (proposta)	07.139.978/0001-22 - PIAUI ARTIGOS ESPORTIVOS LTDA	Válido
29/01/2026 - 08:16:03	51,60 (proposta)	61.984.212/0001-45 - C R FARDAMENTOS LTDA	Cancelado - Não atendeu o pedido de diligência 23/04/2026 14:54:52
03/02/2026 - 09:38:07	51,45	61.984.212/0001-45 - C R FARDAMENTOS LTDA	Cancelado - Não atendeu o pedido de diligência 23/04/2026 14:54:52
03/02/2026 - 09:38:18	51,50	62.098.037/0001-51 - VIVAE COMERCIO VAREJISTA LTDA	Cancelado - Deixou de atender a solicitação do pedido de diligência do dia 23/04/2026 23/04/2026 12:26:45
03/02/2026 - 09:38:25	51,45	34.464.635/0001-61 - MARCELA DE SOUSA SILVA	Válido
03/02/2026 - 09:38:48	51,35	62.098.037/0001-51 - VIVAE COMERCIO VAREJISTA LTDA	Cancelado - Deixou de atender a solicitação do pedido de diligência do dia 23/04/2026 23/04/2026 12:26:45
03/02/2026 - 09:40:15	51,20	61.984.212/0001-45 - C R FARDAMENTOS LTDA	Cancelado - Não atendeu o pedido de diligência 23/04/2026 14:54:52
03/02/2026 - 09:40:52	50,90	62.098.037/0001-51 - VIVAE COMERCIO VAREJISTA LTDA	Cancelado - Deixou de atender a solicitação do pedido de diligência do dia 23/04/2026 23/04/2026 12:26:45
03/02/2026 - 09:41:01	49,02	57.269.420/0001-95 - ANGULAR DISTRIBUIDORA LTDA	Válido
03/02/2026 - 09:41:27	45,20	32.845.044/0001-48 - V L P SOARES	Cancelado - Não atendeu o pedido de diligência 23/04/2026 17:17:28
03/02/2026 - 09:42:06	46,90	01.485.447/0001-60 - Maria do P Socorro Xavier	Válido

PORTAL DE COMPRAS PÚBLICAS
A autenticidade do documento pode ser verificada no site https://validaarquivo.portaldecompraspublicas.com.br
Documento gerado eletronicamente no Portal de Compras Públicas em 05/05/2026 às 10:03:08.
Código verificador: 135AF30

416

03/02/2026 - 09:42:14	45,00	61.984.212/0001-45 - C R FARDAMENTOS LTDA	Cancelado - Não atendeu o pedido de diligência 23/04/2026 14:54:52
03/02/2026 - 09:44:45	44,90	62.098.037/0001-51 - VIVAE COMERCIO VAREJISTA LTDA	Cancelado - Deixou de atender a solicitação do pedido de diligência do dia 23/04/2026 23/04/2026 12:26:48
03/02/2026 - 09:44:51	43,50	02.845.044/0001-48 - V L P SOARES	Cancelado - Não atendeu o pedido de diligência 23/04/2026 17:17:28
03/02/2026 - 09:45:41	42,00	61.984.212/0001-45 - C R FARDAMENTOS LTDA	Cancelado - Não atendeu o pedido de diligência 23/04/2026 14:54:52
03/02/2026 - 09:45:59	41,90	62.098.037/0001-51 - VIVAE COMERCIO VAREJISTA LTDA	Cancelado - Deixou de atender a solicitação do pedido de diligência do dia 23/04/2026 23/04/2026 12:26:48
03/02/2026 - 09:46:07	40,00	61.984.212/0001-45 - C R FARDAMENTOS LTDA	Cancelado - Não atendeu o pedido de diligência 23/04/2026 14:54:52
03/02/2026 - 09:46:29	39,90	62.098.037/0001-51 - VIVAE COMERCIO VAREJISTA LTDA	Cancelado - Deixou de atender a solicitação do pedido de diligência do dia 23/04/2026 23/04/2026 12:26:48
03/02/2026 - 09:46:48	39,00	61.984.212/0001-45 - C R FARDAMENTOS LTDA	Cancelado - Não atendeu o pedido de diligência 23/04/2026 14:54:52
03/02/2026 - 09:47:07	38,90	62.098.037/0001-51 - VIVAE COMERCIO VAREJISTA LTDA	Cancelado - Deixou de atender a solicitação do pedido de diligência do dia 23/04/2026 23/04/2026 12:26:48
03/02/2026 - 09:47:11	38,55	02.845.044/0001-48 - V L P SOARES	Cancelado - Não atendeu o pedido de diligência 23/04/2026 17:17:28
03/02/2026 - 09:47:38	38,45	62.098.037/0001-51 - VIVAE COMERCIO VAREJISTA LTDA	Cancelado - Deixou de atender a solicitação do pedido de diligência do dia 23/04/2026 23/04/2026 12:26:48
03/02/2026 - 09:47:53	38,00	61.984.212/0001-45 - C R FARDAMENTOS LTDA	Cancelado - Não atendeu o pedido de diligência 23/04/2026 14:54:52
03/02/2026 - 09:48:05	36,12	02.845.044/0001-48 - V L P SOARES	Cancelado - Não atendeu o pedido de diligência 23/04/2026 17:17:28
03/02/2026 - 09:49:16	36,00	61.984.212/0001-45 - C R FARDAMENTOS LTDA	Cancelado - Não atendeu o pedido de diligência 23/04/2026 14:54:52
03/02/2026 - 09:49:24	35,50	62.098.037/0001-51 - VIVAE COMERCIO VAREJISTA LTDA	Cancelado - Deixou de atender a solicitação do pedido de diligência do dia 23/04/2026 23/04/2026 12:26:48
03/02/2026 - 09:49:32	35,00	61.984.212/0001-45 - C R FARDAMENTOS LTDA	Cancelado - Não atendeu o pedido de diligência 23/04/2026 14:54:52
03/02/2026 - 09:50:40	34,90	62.098.037/0001-51 - VIVAE COMERCIO VAREJISTA LTDA	Cancelado - Deixou de atender a solicitação do pedido de diligência do dia 23/04/2026 23/04/2026 12:26:48
03/02/2026 - 09:51:15	34,00	61.984.212/0001-45 - C R FARDAMENTOS LTDA	Cancelado - Não atendeu o pedido de diligência 23/04/2026 14:54:52
03/02/2026 - 09:52:57	33,90	62.098.037/0001-51 - VIVAE COMERCIO VAREJISTA LTDA	Cancelado - Deixou de atender a solicitação do pedido de diligência do dia 23/04/2026 23/04/2026 12:26:48
03/02/2026 - 09:53:37	33,00	61.984.212/0001-45 - C R FARDAMENTOS LTDA	Cancelado - Não atendeu o pedido de diligência 23/04/2026 14:54:52
03/02/2026 - 09:54:47	32,90	62.098.037/0001-51 - VIVAE COMERCIO VAREJISTA LTDA	Cancelado - Deixou de atender a solicitação do pedido de diligência do dia 23/04/2026 23/04/2026 12:26:48
03/02/2026 - 09:55:11	32,00	61.984.212/0001-45 - C R FARDAMENTOS LTDA	Cancelado - Não atendeu o pedido de diligência 23/04/2026 14:54:52
03/02/2026 - 10:08:25	31,90	62.098.037/0001-51 - VIVAE COMERCIO VAREJISTA LTDA	Cancelado - Deixou de atender a solicitação do pedido de diligência do dia 23/04/2026 23/04/2026 12:26:48

0002 - Calça Terbrim azul marinho modelo reta, com dois bolsos internos frontais e dois bolsos traseiros externos com logomarca do SAAE, fechamento com zipper fecha rapido blindado, com passadores de cinto. Tamanhos Variados. Fardamento Portaria. Conforme Modelo em Portfólio

Data	Valor	CNPJ	Situação
23/01/2026 - 00:17:27	59,47 (proposta)	01.485.447/0001-60 - Maria do P Socorro Xavier	Válido
25/01/2026 - 11:14:22	59,45 (proposta)	34.464.635/0001-61 - MARCELA DE SOUSA SILVA	Válido
26/01/2026 - 23:07:31	59,48 (proposta)	62.098.037/0001-51 - VIVAE COMERCIO VAREJISTA LTDA	Cancelado - Deixou de atender a solicitação do pedido de diligência do dia 23/04/2026 23/04/2026 12:26:48
27/01/2026 - 10:01:08	59,43 (proposta)	02.845.044/0001-48 - V L P SOARES	Válido
27/01/2026 - 16:15:41	250,00 (proposta)	23.829.355/0001-09 - Infiniti Empreendimentos Ltda	Cancelado - Este valor ofertado está acima do valor estimado. Este processo tem o orçamento aberto, todos tiveram acesso ao valor estimado de cada item.
28/01/2026 - 10:46:48	59,48 (proposta)	57.269.425/0001-95 - ANGULAR DISTRIBUIDORA LTDA	Válido
28/01/2026 - 19:01:10	59,48 (proposta)	07.139.079/0001-22 - PIAUI ARTIGOS ESPORTIVOS LTDA	Válido
29/01/2026 - 08:16:51	59,48 (proposta)	61.984.212/0001-45 - C R FARDAMENTOS LTDA	Cancelado - Não atendeu o pedido de diligência 23/04/2026 14:54:52
03/02/2026 - 09:38:18	59,33	61.984.212/0001-45 - C R FARDAMENTOS LTDA	Cancelado - Não atendeu o pedido de diligência 23/04/2026 14:54:52
03/02/2026 - 09:38:40	59,33	34.464.635/0001-61 - MARCELA DE SOUSA SILVA	Válido
03/02/2026 - 09:36:55	59,23	62.098.037/0001-51 - VIVAE COMERCIO VAREJISTA LTDA	Cancelado - Deixou de atender a solicitação do pedido de diligência do dia 23/04/2026 23/04/2026 12:26:48
03/02/2026 - 09:40:56	59,02	61.984.212/0001-45 - C R FARDAMENTOS LTDA	Cancelado - Não atendeu o pedido de diligência 23/04/2026 14:54:52

PORTAL DE COMPRAS PÚBLICAS
A autenticidade do documento pode ser verificada no site https://validaarquivo.portaldecompraspublicas.com.br
Documento gerado eletronicamente no Portal de Compras Públicas em 05/05/2026 às 10:03:58.
Código verificador: 133AF30

03/02/2026 - 09:41:10	56,51	57.269.420/0001-95 - ANGULAR DISTRIBUIDORA LTDA	Válido
03/02/2026 - 09:41:37	51,33	02.845.044/0001-48 - V L P SOARES	Válido
03/02/2026 - 09:42:19	51,20	01.485.447/0001-60 - Maria do P Socorro Xavier	Válido
03/02/2026 - 09:42:29	51,00	61.984.212/0001-45 - C R FARDAMENTOS LTDA	Cancelado - Não atendeu o pedido de diligência 23/04/2026 14:54:52
03/02/2026 - 09:43:23	50,90	01.485.447/0001-60 - Maria do P Socorro Xavier	Válido
03/02/2026 - 09:44:04	49,00	61.984.212/0001-45 - C R FARDAMENTOS LTDA	Cancelado - Não atendeu o pedido de diligência 23/04/2026 14:54:52
03/02/2026 - 09:44:32	52,85	02.845.044/0001-48 - V L P SOARES	Válido
03/02/2026 - 09:44:48	48,90	62.058.037/0001-51 - VIVAE COMERCIO VAREJISTA LTDA	Cancelado - Deixou de atender a solicitação do pedido de diligência do dia 23/04/2026 23/04/2026 12:26:48
03/02/2026 - 09:44:59	45,20	02.845.044/0001-48 - V L P SOARES	Válido
03/02/2026 - 09:45:19	46,10	01.485.447/0001-60 - Maria do P Socorro Xavier	Válido
03/02/2026 - 09:45:47	45,10	62.058.037/0001-51 - VIVAE COMERCIO VAREJISTA LTDA	Cancelado - Deixou de atender a solicitação do pedido de diligência do dia 23/04/2026 23/04/2026 12:26:48
03/02/2026 - 09:45:59	42,00	61.984.212/0001-45 - C R FARDAMENTOS LTDA	Cancelado - Não atendeu o pedido de diligência 23/04/2026 14:54:52
03/02/2026 - 09:46:08	41,90	62.058.037/0001-51 - VIVAE COMERCIO VAREJISTA LTDA	Cancelado - Deixou de atender a solicitação do pedido de diligência do dia 23/04/2026 23/04/2026 12:26:48
03/02/2026 - 09:46:15	40,00	61.984.212/0001-45 - C R FARDAMENTOS LTDA	Cancelado - Não atendeu o pedido de diligência 23/04/2026 14:54:52
03/02/2026 - 09:46:32	37,90	01.485.447/0001-60 - Maria do P Socorro Xavier	Válido
03/02/2026 - 09:46:36	39,80	62.058.037/0001-51 - VIVAE COMERCIO VAREJISTA LTDA	Cancelado - Deixou de atender a solicitação do pedido de diligência do dia 23/04/2026 23/04/2026 12:26:48
03/02/2026 - 09:47:14	37,85	62.058.037/0001-51 - VIVAE COMERCIO VAREJISTA LTDA	Cancelado - Deixou de atender a solicitação do pedido de diligência do dia 23/04/2026 23/04/2026 12:26:48
03/02/2026 - 09:47:33	41,64	02.845.044/0001-48 - V L P SOARES	Válido

0003 - Camisa em malha algodão azul royal, gola redonda e logomarca do SAAE na frente e costas. Tamanhos Variados. Fardamento Limpeza da ETA. Conforme Modelo em Portfólio

Data	Valor	CNPJ	Situação
23/01/2026 - 09:17:58	43,85 (proposta)	01.485.447/0001-60 - Maria do P Socorro Xavier	Válido
25/01/2026 - 11:44:22	43,96 (proposta)	34.454.635/0001-61 - MARCELA DE SOUSA SILVA	Válido
26/01/2026 - 23:08:08	43,95 (proposta)	62.058.037/0001-51 - VIVAE COMERCIO VAREJISTA LTDA	Cancelado - Deixou de atender a solicitação do pedido de diligência do dia 23/04/2026 23/04/2026 12:26:48
27/01/2026 - 10:01:08	43,91 (proposta)	02.845.044/0001-48 - V L P SOARES	Válido
27/01/2026 - 16:16:42	150,00 (proposta)	23.829.339/0001-09 - Infiniti Empreendimentos Ltda	Cancelado - Este valor ofertado está acima do valor estimado. Este processo tem o orçamento aberto, todos tiveram acesso ao valor estimado de cada item.
28/01/2026 - 16:16:43	43,95 (proposta)	57.269.420/0001-95 - ANGULAR DISTRIBUIDORA LTDA	Válido
28/01/2026 - 19:01:28	43,56 (proposta)	07.133.979/0001-22 - PIAUI ARTIGOS ESPORTIVOS LTDA	Válido
28/01/2026 - 23:01:13	43,00 (proposta)	22.053.648/0001-69 - BARUC UNIFORMES E CONFECCOES LTDA	Cancelado - Deixou de atender a exigência do item 9.11.1. do edital 16/03/2026 10:11:54
29/01/2026 - 08:17:22	43,96 (proposta)	61.984.212/0001-45 - C R FARDAMENTOS LTDA	Cancelado - Não atendeu o pedido de diligência 23/04/2026 14:54:52
03/02/2026 - 09:38:31	42,90	61.984.212/0001-45 - C R FARDAMENTOS LTDA	Cancelado - Não atendeu o pedido de diligência 23/04/2026 14:54:52
03/02/2026 - 09:38:51	42,90	34.454.635/0001-61 - MARCELA DE SOUSA SILVA	Válido
03/02/2026 - 09:39:17	42,62	01.485.447/0001-60 - Maria do P Socorro Xavier	Válido
03/02/2026 - 09:41:04	42,00	61.984.212/0001-45 - C R FARDAMENTOS LTDA	Cancelado - Não atendeu o pedido de diligência 23/04/2026 14:54:52
03/02/2026 - 09:41:32	41,76	57.269.420/0001-95 - ANGULAR DISTRIBUIDORA LTDA	Válido
03/02/2026 - 09:41:58	40,19	02.845.044/0001-48 - V L P SOARES	Válido
03/02/2026 - 09:42:29	40,00	22.053.648/0001-69 - BARUC UNIFORMES E CONFECCOES LTDA	Cancelado - Deixou de atender a exigência do item 9.11.1. do edital 16/03/2026 10:11:54
03/02/2026 - 09:42:36	39,90	01.485.447/0001-60 - Maria do P Socorro Xavier	Válido
03/02/2026 - 09:42:40	40,00	61.984.212/0001-45 - C R FARDAMENTOS LTDA	Cancelado - Não atendeu o pedido de diligência 23/04/2026 14:54:52

PORTAL de Compras Públicas

A autenticidade do documento pode ser verificada no site http://www.portaldecomprasublicas.com.br
Documento gerado eletronicamente no Portal de Compras Públicas em 05/05/2026 às 10:03:58.
Código verificador: 133AF30

03/02/2026 - 09:42:49	38,00	61.984.212/0001-45 - C R FARDAMENTOS LTDA	Cancelado - Não atendeu o pedido de diligência 23/04/2026 14:54:52
03/02/2026 - 09:43:18	38,50	22.053.648/0001-69 - BARUC UNIFORMES E CONFECCOES LTDA	Cancelado - Deixou de atender a exigência do item 9.11.1. do edital 16/03/2026 10:11:54
03/02/2026 - 09:43:36	38,90	01.485.447/0001-60 - Maria do P Socorro Xavier	Válido
03/02/2026 - 09:43:45	38,40	01.485.447/0001-60 - Maria do P Socorro Xavier	Válido
03/02/2026 - 09:43:57	38,00	22.053.648/0001-69 - BARUC UNIFORMES E CONFECCOES LTDA	Cancelado - Deixou de atender a exigência do item 9.11.1. do edital 16/03/2026 10:11:54
03/02/2026 - 09:44:12	37,00	61.984.212/0001-45 - C R FARDAMENTOS LTDA	Cancelado - Não atendeu o pedido de diligência 23/04/2026 14:54:52
03/02/2026 - 09:45:06	35,10	02.645.044/0001-48 - V L P SOARES	Válido
03/02/2026 - 09:45:16	36,50	22.053.648/0001-69 - BARUC UNIFORMES E CONFECCOES LTDA	Cancelado - Deixou de atender a exigência do item 9.11.1. do edital 16/03/2026 10:11:54
03/02/2026 - 09:45:32	35,00	01.485.447/0001-60 - Maria do P Socorro Xavier	Válido
03/02/2026 - 09:45:55	34,00	22.053.648/0001-69 - BARUC UNIFORMES E CONFECCOES LTDA	Cancelado - Deixou de atender a exigência do item 9.11.1. do edital 16/03/2026 10:11:54
03/02/2026 - 09:46:24	33,00	61.984.212/0001-45 - C R FARDAMENTOS LTDA	Cancelado - Não atendeu o pedido de diligência 23/04/2026 14:54:52
03/02/2026 - 09:46:40	32,90	01.485.447/0001-60 - Maria do P Socorro Xavier	Válido
03/02/2026 - 09:46:55	32,50	22.053.648/0001-69 - BARUC UNIFORMES E CONFECCOES LTDA	Cancelado - Deixou de atender a exigência do item 9.11.1. do edital 16/03/2026 10:11:54
03/02/2026 - 09:47:50	30,78	02.645.044/0001-48 - V L P SOARES	Válido
03/02/2026 - 09:48:04	29,00	61.984.212/0001-45 - C R FARDAMENTOS LTDA	Cancelado - Não atendeu o pedido de diligência 23/04/2026 14:54:52
03/02/2026 - 09:48:32	28,00	22.053.648/0001-69 - BARUC UNIFORMES E CONFECCOES LTDA	Cancelado - Deixou de atender a exigência do item 9.11.1. do edital 16/03/2026 10:11:54
03/02/2026 - 09:48:38	28,90	01.485.447/0001-60 - Maria do P Socorro Xavier	Válido
03/02/2026 - 09:48:45	27,90	01.485.447/0001-60 - Maria do P Socorro Xavier	Válido
03/02/2026 - 09:49:17	27,00	22.053.648/0001-69 - BARUC UNIFORMES E CONFECCOES LTDA	Cancelado - Deixou de atender a exigência do item 9.11.1. do edital 16/03/2026 10:11:54
03/02/2026 - 09:49:25	27,00	61.984.212/0001-45 - C R FARDAMENTOS LTDA	Cancelado - Não atendeu o pedido de diligência 23/04/2026 14:54:52
03/02/2026 - 09:50:00	26,90	01.485.447/0001-60 - Maria do P Socorro Xavier	Válido
03/02/2026 - 09:50:04	26,00	61.984.212/0001-45 - C R FARDAMENTOS LTDA	Cancelado - Não atendeu o pedido de diligência 23/04/2026 14:54:52
03/02/2026 - 09:50:10	25,90	22.053.648/0001-69 - BARUC UNIFORMES E CONFECCOES LTDA	Cancelado - Deixou de atender a exigência do item 9.11.1. do edital 16/03/2026 10:11:54
03/02/2026 - 09:50:21	25,00	22.053.648/0001-69 - BARUC UNIFORMES E CONFECCOES LTDA	Cancelado - Deixou de atender a exigência do item 9.11.1. do edital 16/03/2026 10:11:54
03/02/2026 - 09:51:01	24,90	01.485.447/0001-60 - Maria do P Socorro Xavier	Válido
03/02/2026 - 09:51:26	24,50	22.053.648/0001-69 - BARUC UNIFORMES E CONFECCOES LTDA	Cancelado - Deixou de atender a exigência do item 9.11.1. do edital 16/03/2026 10:11:54
03/02/2026 - 09:51:49	24,00	61.984.212/0001-45 - C R FARDAMENTOS LTDA	Cancelado - Não atendeu o pedido de diligência 23/04/2026 14:54:52
03/02/2026 - 09:52:04	23,90	01.485.447/0001-60 - Maria do P Socorro Xavier	Válido
03/02/2026 - 09:52:08	23,00	22.053.648/0001-69 - BARUC UNIFORMES E CONFECCOES LTDA	Cancelado - Deixou de atender a exigência do item 9.11.1. do edital 16/03/2026 10:11:54
03/02/2026 - 09:52:23	22,90	01.485.447/0001-60 - Maria do P Socorro Xavier	Válido
03/02/2026 - 09:52:51	22,50	22.053.648/0001-69 - BARUC UNIFORMES E CONFECCOES LTDA	Cancelado - Deixou de atender a exigência do item 9.11.1. do edital 16/03/2026 10:11:54
03/02/2026 - 09:53:45	20,00	61.984.212/0001-45 - C R FARDAMENTOS LTDA	Cancelado - Não atendeu o pedido de diligência 23/04/2026 14:54:52
03/02/2026 - 09:53:55	19,90	01.485.447/0001-60 - Maria do P Socorro Xavier	Válido
03/02/2026 - 09:54:11	19,50	22.053.648/0001-69 - BARUC UNIFORMES E CONFECCOES LTDA	Cancelado - Deixou de atender a exigência do item 9.11.1. do edital 16/03/2026 10:11:54
03/02/2026 - 09:54:51	19,40	01.485.447/0001-60 - Maria do P Socorro Xavier	Válido
03/02/2026 - 09:55:19	19,00	22.053.648/0001-69 - BARUC UNIFORMES E CONFECCOES LTDA	Cancelado - Deixou de atender a exigência do item 9.11.1. do edital 16/03/2026 10:11:54
03/02/2026 - 10:01:36	18,90	01.485.447/0001-60 - Maria do P Socorro Xavier	Válido

PORTAL DE COMPRAS PÚBLICAS
A autenticidade do documento pode ser verificada no site https://validar.iti.gov.br
Documento gerado eletronicamente no Portal de Compras Públicas em 05/05/2026 às 10:03:58.
Código verificador: 183AF90

03/02/2026 - 10:05:33	18,80	22.053.648/0001-69 - BARUC UNIFORMES E CONFECCOES LTDA	Cancelado - Deixou de atender a exigência do item 9.11.1. do edital 16/03/2026 10:11:54
03/02/2026 - 10:05:58	18,70	07.139.979/0001-22 - PIAUI ARTIGOS ESPORTIVOS LTDA	Válido
03/02/2026 - 10:06:01	18,60	01.485.447/0001-60 - Maria do P Socorro Xavier	Válido
03/02/2026 - 10:06:51	18,50	22.053.648/0001-69 - BARUC UNIFORMES E CONFECCOES LTDA	Cancelado - Deixou de atender a exigência do item 9.11.1. do edital 16/03/2026 10:11:54
03/02/2026 - 10:07:10	43,00	62.098.037/0001-51 - VIVAE COMERCIO VAREJISTA LTDA	Cancelado - Deixou de atender a solicitação do pedido de diligência do dia 23/04/2026 23/04/2026 12:26:48
03/02/2026 - 10:07:15	18,40	01.485.447/0001-60 - Maria do P Socorro Xavier	Válido
03/02/2026 - 10:07:47	16,00	22.053.648/0001-69 - BARUC UNIFORMES E CONFECCOES LTDA	Cancelado - Deixou de atender a exigência do item 9.11.1. do edital 16/03/2026 10:11:54
03/02/2026 - 10:08:32	17,50	01.485.447/0001-60 - Maria do P Socorro Xavier	Válido
03/02/2026 - 10:08:34	17,50	22.053.648/0001-69 - BARUC UNIFORMES E CONFECCOES LTDA	Cancelado - Deixou de atender a exigência do item 9.11.1. do edital 16/03/2026 10:11:54
03/02/2026 - 10:08:42	17,40	01.485.447/0001-60 - Maria do P Socorro Xavier	Válido
03/02/2026 - 10:09:04	17,00	22.053.648/0001-69 - BARUC UNIFORMES E CONFECCOES LTDA	Cancelado - Deixou de atender a exigência do item 9.11.1. do edital 16/03/2026 10:11:54
03/02/2026 - 10:10:14	16,90	01.485.447/0001-60 - Maria do P Socorro Xavier	Válido

0004 - Bermuda em Tactel azul royal, com bolsos traseiros, elastico,cordão no cós e logomarca do SAAE. Tamanhos Variados. Fardamento Limpeza da ETA. Conforme Modelo em Portfólio

Data	Valor	CNPJ	Situação
23/01/2026 - 09:18:34	53,82 (proposta)	01.485.447/0001-60 - Maria do P Socorro Xavier	Válido
25/01/2026 - 11:44:22	53,81 (proposta)	34.464.635/0001-61 - MARCELA DE SOUSA SILVA	Válido
26/01/2026 - 23:08:41	53,81 (proposta)	62.098.037/0001-61 - VIVAE COMERCIO VAREJISTA LTDA	Cancelado - Deixou de atender a solicitação do pedido de diligência do dia 23/04/2026 23/04/2026 12:26:48
27/01/2026 - 10:01:08	53,76 (proposta)	02.845.044/0001-48 - V L P SOARES	Válido
27/01/2026 - 16:08:42	200,00 (proposta)	23.829.339/0001-09 - Infinti Empreendimentos Ltda	Cancelado - Este valor ofertado não é a media do valor estimado. Este processo tem o orçamento aberto, todos tiveram acesso ao valor estimado de cada item
28/01/2026 - 15:46:48	53,81 (proposta)	57.269.420/0001-95 - ANGULAR DISTRIBUIDORA LTDA	Válido
28/01/2026 - 15:01:48	53,81 (proposta)	07.139.979/0001-22 - PIAUI ARTIGOS ESPORTIVOS LTDA	Válido
29/01/2026 - 09:17:59	53,81 (proposta)	61.984.212/0001-45 - C R FARDAMENTOS LTDA	Cancelado - Não atendeu o pedido de diligência 23/04/2026 14:54:52
03/02/2026 - 09:38:42	53,80	61.984.212/0001-45 - C R FARDAMENTOS LTDA	Cancelado - Não atendeu o pedido de diligência 23/04/2026 14:54:52
03/02/2026 - 09:39:06	53,60	34.464.635/0001-61 - MARCELA DE SOUSA SILVA	Válido
03/02/2026 - 09:39:19	53,50	01.485.447/0001-60 - Maria do P Socorro Xavier	Válido
03/02/2026 - 09:41:10	53,00	61.984.212/0001-45 - C R FARDAMENTOS LTDA	Cancelado - Não atendeu o pedido de diligência 23/04/2026 14:54:52
03/02/2026 - 09:42:07	49,95	02.845.044/0001-48 - V L P SOARES	Válido
03/02/2026 - 09:42:21	51,12	57.269.420/0001-95 - ANGULAR DISTRIBUIDORA LTDA	Válido
03/02/2026 - 09:42:57	40,00	61.984.212/0001-45 - C R FARDAMENTOS LTDA	Cancelado - Não atendeu o pedido de diligência 23/04/2026 14:54:52
03/02/2026 - 09:43:52	46,50	01.485.447/0001-60 - Maria do P Socorro Xavier	Válido
03/02/2026 - 09:44:24	48,00	61.984.212/0001-45 - C R FARDAMENTOS LTDA	Cancelado - Não atendeu o pedido de diligência 23/04/2026 14:54:52
03/02/2026 - 09:45:17	46,26	02.845.044/0001-48 - V L P SOARES	Válido
03/02/2026 - 09:46:39	45,00	61.984.212/0001-45 - C R FARDAMENTOS LTDA	Cancelado - Não atendeu o pedido de diligência 23/04/2026 14:54:52
03/02/2026 - 09:46:48	44,90	01.485.447/0001-60 - Maria do P Socorro Xavier	Válido
03/02/2026 - 09:48:14	43,00	61.984.212/0001-45 - C R FARDAMENTOS LTDA	Cancelado - Não atendeu o pedido de diligência 23/04/2026 14:54:52
03/02/2026 - 09:48:30	57,57	02.845.044/0001-48 - V L P SOARES	Válido
03/02/2026 - 09:48:57	37,50	01.485.447/0001-60 - Maria do P Socorro Xavier	Válido

PORTAL DE COMPRAS PÚBLICAS
A autenticidade do documento pode ser verificada no site https://validar.iti.gov.br
Documento gerado eletronicamente no Portal de Compras Públicas em 05/05/2026 às 10:03:58.
Código verificador: 133AF20

03/02/2026 - 09:50:13	37,00	61.984.212/0001-45 - C R FARDAMENTOS LTDA	Cancelado - Não atendeu o pedido de diligência 23/04/2026 14:54:52
03/02/2026 - 09:51:08	36,90	01.485.447/0001-60 - Maria do P Socorro Xavier	Válido
03/02/2026 - 09:52:00	36,00	61.984.212/0001-45 - C R FARDAMENTOS LTDA	Cancelado - Não atendeu o pedido de diligência 23/04/2026 14:54:52
03/02/2026 - 09:52:10	35,90	01.485.447/0001-60 - Maria do P Socorro Xavier	Válido
03/02/2026 - 09:53:55	32,00	61.984.212/0001-45 - C R FARDAMENTOS LTDA	Cancelado - Não atendeu o pedido de diligência 23/04/2026 14:54:52
03/02/2026 - 09:54:07	31,90	01.485.447/0001-60 - Maria do P Socorro Xavier	Válido
03/02/2026 - 09:55:04	30,00	61.984.212/0001-45 - C R FARDAMENTOS LTDA	Cancelado - Não atendeu o pedido de diligência 23/04/2026 14:54:52
03/02/2026 - 10:01:43	29,90	01.485.447/0001-60 - Maria do P Socorro Xavier	Válido
03/02/2026 - 10:02:33	29,00	61.984.212/0001-45 - C R FARDAMENTOS LTDA	Cancelado - Não atendeu o pedido de diligência 23/04/2026 14:54:52
03/02/2026 - 10:02:34	28,90	01.485.447/0001-60 - Maria do P Socorro Xavier	Válido
03/02/2026 - 10:03:20	28,00	61.984.212/0001-45 - C R FARDAMENTOS LTDA	Cancelado - Não atendeu o pedido de diligência 23/04/2026 14:54:52
03/02/2026 - 10:03:30	27,90	01.485.447/0001-60 - Maria do P Socorro Xavier	Válido
03/02/2026 - 10:03:39	27,00	61.984.212/0001-45 - C R FARDAMENTOS LTDA	Cancelado - Não atendeu o pedido de diligência 23/04/2026 14:54:52
03/02/2026 - 10:03:56	26,90	01.485.447/0001-60 - Maria do P Socorro Xavier	Válido
03/02/2026 - 10:07:19	60,00	62.098.037/0001-51 - VIVAE COMERCIO VAREJISTA LTDA	Cancelado - Deixou de atender a solicitação de pedido de diligência do dia 23/04/2026 23/04/2026 12:26:49

0005 - Camisa malha em UV cor azul, mangas compridas com proteção UV, com pintura da logomarca SAAE no bolso/costas/whatsAPP, Site e telefone atendimento, com tripla faixa refletivas de 0,15m na ordem laranja/cinza/laranja, nas mangas na altura do antebraço e na altura do abdomen/costas.Tamanhos Variados. Fardamento Operacional. Conforme Modelo em Portfólio

Data	Valor	CNPJ	Situação
23/01/2026 - 09:19:20	39,69 (proposta)	01.485.447/0001-60 - Maria do P Socorro Xavier	Válido
25/01/2026 - 11:44:22	39,70 (proposta)	34.464.835/0001-31 - VARCELA DE SOUSA SILVA	Válido
26/01/2026 - 23:09:00	39,72 (proposta)	62.098.037/0001-51 - VIVAE COMERCIO VAREJISTA LTDA	Cancelado - Deixou de atender a solicitação de pedido de diligência do dia 23/04/2026 23/04/2026 12:26:49
27/01/2026 - 10:01:09	39,65 (proposta)	02.845.044/0001-48 - V L P SOARES	Válido
27/01/2026 - 16:16:43	150,00 (proposta)	23.829.338/0001-09 - Infiniti Empreendimentos Ltda	Cancelado - Este valor ofertado está acima do valor estimado. Este processo tem o orçamento aberto, todos tiveram acesso ao valor estimado de cada item.
28/01/2026 - 16:46:48	39,70 (proposta)	57.269.423/0001-95 - ANGULAR DISTRIBUIDORA LTDA	Válido
28/01/2026 - 19:02:09	39,70 (proposta)	37.139.979/0001-22 - PIAUI ARTIGOS ESPORTIVOS LTDA	Válido
29/01/2026 - 09:18:44	39,70 (proposta)	61.984.212/0001-45 - C R FARDAMENTOS LTDA	Cancelado - Não atendeu o pedido de diligência 23/04/2026 14:54:52
03/02/2026 - 09:38:53	39,00	61.984.212/0001-45 - C R FARDAMENTOS LTDA	Cancelado - Não atendeu o pedido de diligência 23/04/2026 14:54:52
03/02/2026 - 09:39:21	39,00	34.464.835/0001-31 - VARCELA DE SOUSA SILVA	Válido
03/02/2026 - 09:39:38	38,90	01.485.447/0001-60 - Maria do P Socorro Xavier	Válido
03/02/2026 - 09:41:20	36,00	61.984.212/0001-45 - C R FARDAMENTOS LTDA	Cancelado - Não atendeu o pedido de diligência 23/04/2026 14:54:52
03/02/2026 - 09:41:40	37,50	01.485.447/0001-60 - Maria do P Socorro Xavier	Válido
03/02/2026 - 09:42:19	35,35	02.845.044/0001-48 - V L P SOARES	Válido
03/02/2026 - 09:43:04	35,00	61.984.212/0001-45 - C R FARDAMENTOS LTDA	Cancelado - Não atendeu o pedido de diligência 23/04/2026 14:54:52
03/02/2026 - 09:43:19	37,72	57.269.423/0001-95 - ANGULAR DISTRIBUIDORA LTDA	Válido
03/02/2026 - 09:44:03	34,90	01.485.447/0001-60 - Maria do P Socorro Xavier	Válido
03/02/2026 - 09:44:33	34,00	61.984.212/0001-45 - C R FARDAMENTOS LTDA	Cancelado - Não atendeu o pedido de diligência 23/04/2026 14:54:52
03/02/2026 - 09:45:26	32,25	02.845.044/0001-48 - V L P SOARES	Válido

PORTAL DE COMPRAS PÚBLICAS
A autenticidade do documento pode ser verificada no site https://validador.portaldecompraspublicas.com.br
Documento gerado eletronicamente no Portal de Compras Públicas em 05/05/2026 às 10:03:58.
Código verificador: 153AF30

421

03/02/2026 - 09:47:14	52,00	01.485.447/0001-60 - Maria do P Socorro Xavier	Válido
03/02/2026 - 09:48:24	31,00	61.984.212/0001-45 - C R FARDAMENTOS LTDA	Cancelado - Não atendeu o pedido de diligência 23/04/2026 14:54:52
03/02/2026 - 09:48:44	27,70	02.845.044/0001-48 - V L P SOARES	Válido
03/02/2026 - 09:49:12	27,50	01.485.447/0001-60 - Maria do P Socorro Xavier	Válido
03/02/2026 - 09:50:28	25,00	61.984.212/0001-45 - C R FARDAMENTOS LTDA	Cancelado - Não atendeu o pedido de diligência 23/04/2026 14:54:52
03/02/2026 - 09:51:19	24,90	01.485.447/0001-60 - Maria do P Socorro Xavier	Válido

0006 - Calça jeans azul escuro modelo reto, com dupla costura, dois bolsos traseiros, com pintura da logomarca SAAE no esquerdo, cós frontal normal com passadores de cinto, com reforço simples no joelho e na parte interna das pernas,zipper com fecho rápido, com tripla faixa refletivos de 0,15m nas pernas abaixo do joelho na ordem laranja/cinza/laranja. Tamanhos Variados. Fardamento Operacional. Conforme Modelo em Portfólio

Data	Valor	CNPJ	Situação
21/01/2026 - 08:40:14	88,39 (proposta)	04.447.148/0001-90 - UNIFORMIZAR IMP. E EXP. DE CONFECCOES LTDA	Válido
23/01/2026 - 09:19:54	88,39 (proposta)	01.485.447/0001-60 - Maria do P Socorro Xavier	Válido
25/01/2026 - 11:44:22	88,40 (proposta)	34.464.635/0001-61 - MARCELA DE SOUSA SILVA	Válido
26/01/2026 - 23:09:38	88,40 (proposta)	62.098.037/0001-51 - VIVAE COMERCIO VAREJISTA LTDA	Cancelado - Deixou de atender a solicitação do pedido de diligência do dia 23/04/2026 23/04/2026 12:26:48
27/01/2026 - 10:01:03	88,35 (proposta)	02.845.044/0001-48 - V L P SOARES	Válido
28/01/2026 - 12:50:01	88,40 (proposta)	15.534.841/0001-56 - G.F CONFECÇÕES LTDA EPP	Válido
28/01/2026 - 16:46:48	88,40 (proposta)	57.269.420/0001-85 - ANGELAR DISTRIBUIDORA LTDA	Válido
28/01/2026 - 19:03:24	88,40 (proposta)	07.139.979/0001-22 - PIAUI ARTIGOS ESPORTIVOS LTDA	Válido
29/01/2026 - 08:19:11	88,40 (proposta)	61.984.212/0001-45 - C R FARDAMENTOS LTDA	Cancelado - Não atendeu o pedido de diligência 23/04/2026 14:54:52
03/02/2026 - 09:39:03	86,00	61.984.212/0001-45 - C R FARDAMENTOS LTDA	Cancelado - Não atendeu o pedido de diligência 23/04/2026 14:54:52
03/02/2026 - 09:39:35	86,00	34.464.635/0001-61 - MARCELA DE SOUSA SILVA	Válido
03/02/2026 - 09:35:55	87,90	01.485.447/0001-60 - Maria do P Socorro Xavier	Válido
03/02/2026 - 09:41:31	87,00	61.984.212/0001-45 - C R FARDAMENTOS LTDA	Cancelado - Não atendeu o pedido de diligência 23/04/2026 14:54:52
03/02/2026 - 09:41:49	86,90	01.485.447/0001-60 - Maria do P Socorro Xavier	Válido
03/02/2026 - 09:42:32	88,20	15.534.841/0001-56 - G.F CONFECÇÕES LTDA EPP	Válido
03/02/2026 - 09:42:37	81,50	02.845.044/0001-48 - V L P SOARES	Válido
03/02/2026 - 09:43:06	93,96	57.269.420/0001-85 - ANGELAR DISTRIBUIDORA LTDA	Válido
03/02/2026 - 09:43:13	81,00	61.984.212/0001-45 - C R FARDAMENTOS LTDA	Cancelado - Não atendeu o pedido de diligência 23/04/2026 14:54:52
03/02/2026 - 09:44:12	80,90	01.485.447/0001-60 - Maria do P Socorro Xavier	Válido
03/02/2026 - 09:44:42	79,00	61.984.212/0001-45 - C R FARDAMENTOS LTDA	Cancelado - Não atendeu o pedido de diligência 23/04/2026 14:54:52
03/02/2026 - 09:45:49	76,10	02.845.044/0001-48 - V L P SOARES	Válido
03/02/2026 - 09:46:49	76,00	62.098.037/0001-51 - VIVAE COMERCIO VAREJISTA LTDA	Cancelado - Deixou de atender a solicitação do pedido de diligência do dia 23/04/2026 23/04/2026 12:26:48
03/02/2026 - 09:47:26	74,80	01.485.447/0001-60 - Maria do P Socorro Xavier	Válido
03/02/2026 - 09:48:33	73,20	61.984.212/0001-45 - C R FARDAMENTOS LTDA	Cancelado - Não atendeu o pedido de diligência 23/04/2026 14:54:52
03/02/2026 - 09:49:01	69,50	02.845.044/0001-48 - V L P SOARES	Válido
03/02/2026 - 09:49:20	68,40	01.485.447/0001-60 - Maria do P Socorro Xavier	Válido
03/02/2026 - 09:50:41	68,00	61.984.212/0001-45 - C R FARDAMENTOS LTDA	Cancelado - Não atendeu o pedido de diligência 23/04/2026 14:54:52
03/02/2026 - 09:51:26	67,90	01.485.447/0001-60 - Maria do P Socorro Xavier	Válido
03/02/2026 - 09:52:18	67,00	61.984.212/0001-45 - C R FARDAMENTOS LTDA	Cancelado - Não atendeu o pedido de diligência 23/04/2026 14:54:52

PORTAL DE COMPRAS PÚBLICAS
A autenticidade do documento pode ser verificada no site https://validaarquivo.portaldecompraspublicas.com.br
Documento gerado eletronicamente no Portal de Compras Públicas em 05/05/2025 às 10:03:58.
Código verificador: 133AF30

422

03/02/2026 - 09:52:32	66,80	01.485.447/0001-60 - Maria do P Socorro Xavier	Válido
03/02/2026 - 09:54:10	65,00	61.984.212/0001-45 - C R FARDAMENTOS LTDA	Cancelado - Não atendeu o pedido de diligência 23/04/2026 14:54:52
03/02/2026 - 09:54:20	64,90	01.485.447/0001-60 - Maria do P Socorro Xavier	Válido
03/02/2026 - 10:02:28	64,00	61.984.212/0001-45 - C R FARDAMENTOS LTDA	Cancelado - Não atendeu o pedido de diligência 23/04/2026 14:54:52
03/02/2026 - 10:02:56	63,90	01.485.447/0001-60 - Maria do P Socorro Xavier	Válido
03/02/2026 - 10:03:52	63,00	61.984.212/0001-45 - C R FARDAMENTOS LTDA	Cancelado - Não atendeu o pedido de diligência 23/04/2026 14:54:52
03/02/2026 - 10:04:16	62,90	01.485.447/0001-60 - Maria do P Socorro Xavier	Válido
03/02/2026 - 10:04:55	62,00	61.984.212/0001-45 - C R FARDAMENTOS LTDA	Cancelado - Não atendeu o pedido de diligência 23/04/2026 14:54:52
03/02/2026 - 10:05:09	61,90	01.485.447/0001-60 - Maria do P Socorro Xavier	Válido
03/02/2026 - 10:05:22	60,00	61.984.212/0001-45 - C R FARDAMENTOS LTDA	Cancelado - Não atendeu o pedido de diligência 23/04/2026 14:54:52
03/02/2026 - 10:05:51	59,90	01.485.447/0001-60 - Maria do P Socorro Xavier	Válido
03/02/2026 - 10:06:07	59,00	61.984.212/0001-45 - C R FARDAMENTOS LTDA	Cancelado - Não atendeu o pedido de diligência 23/04/2026 14:54:52
03/02/2026 - 10:06:29	58,90	01.485.447/0001-60 - Maria do P Socorro Xavier	Válido
03/02/2026 - 10:06:34	58,85	07.139.979/0001-22 - PIAUI ARTIGOS ESPORTIVOS LTDA	Válido
03/02/2026 - 10:06:53	58,80	01.485.447/0001-60 - Maria do P Socorro Xavier	Válido
03/02/2026 - 10:06:59	58,50	07.139.979/0001-22 - PIAUI ARTIGOS ESPORTIVOS LTDA	Válido
03/02/2026 - 10:07:07	58,40	01.485.447/0001-60 - Maria do P Socorro Xavier	Válido
03/02/2026 - 10:07:12	58,00	61.984.212/0001-45 - C R FARDAMENTOS LTDA	Cancelado - Não atendeu o pedido de diligência 23/04/2026 14:54:52
03/02/2026 - 10:07:22	57,90	01.485.447/0001-60 - Maria do P Socorro Xavier	Válido
03/02/2026 - 10:07:40	57,00	61.984.212/0001-45 - C R FARDAMENTOS LTDA	Cancelado - Não atendeu o pedido de diligência 23/04/2026 14:54:52
03/02/2026 - 10:07:52	56,90	01.485.447/0001-60 - Maria do P Socorro Xavier	Válido
03/02/2026 - 10:08:22	56,00	61.984.212/0001-45 - C R FARDAMENTOS LTDA	Cancelado - Não atendeu o pedido de diligência 23/04/2026 14:54:52
03/02/2026 - 10:08:34	55,90	01.485.447/0001-60 - Maria do P Socorro Xavier	Válido
03/02/2026 - 10:08:50	54,00	61.984.212/0001-45 - C R FARDAMENTOS LTDA	Cancelado - Não atendeu o pedido de diligência 23/04/2026 14:54:52
03/02/2026 - 10:09:11	53,50	01.485.447/0001-60 - Maria do P Socorro Xavier	Válido
03/02/2026 - 10:09:25	52,00	61.984.212/0001-45 - C R FARDAMENTOS LTDA	Cancelado - Não atendeu o pedido de diligência 23/04/2026 14:54:52
03/02/2026 - 10:09:59	51,90	01.485.447/0001-60 - Maria do P Socorro Xavier	Válido
03/02/2026 - 10:10:15	50,00	61.984.212/0001-45 - C R FARDAMENTOS LTDA	Cancelado - Não atendeu o pedido de diligência 23/04/2026 14:54:52
03/02/2026 - 10:10:52	49,90	01.485.447/0001-60 - Maria do P Socorro Xavier	Válido

0007 - Camisa brim mangas compridas com botões na frente, retardante a chamas, mangas longas, cor chumbo com logo marca SAAE bordada nas costas e bolso frontal com tampa e descrição ATPV 11 cal/cm2 bordado sobre o bolso com faixas refletivas nas manga e altura do antebraça e na altura do abdomem e costas de 0,15m de espessura na ordem laranja/cinza/laranja.Tamanhos Variados. Fardamento Eletricista. Conforme Modelo em Portfólio

Data	Valor	CNPJ	Situação
23/01/2026 - 09:20:26	91,74 (proposta)	01.485.447/0001-60 - Maria do P Socorro Xavier	Válido
25/01/2026 - 11:44:22	91,75 (proposta)	34.464.835/0001-61 - MARCELA DE SOUSA SILVA	Válido
26/01/2026 - 23:10:04	91,75 (proposta)	67.099.037/0001-61 - VIVAE COMERCIO VAREJISTA LTDA	Cancelado - Deixou de atender a solicitação do pedido de diligência do dia 23/04/2026 23/24/2026 12:26:48
27/01/2026 - 10:01:38	91,70 (proposta)	02.845.044/0001-48 - V L F SOARES	Válido

PORTAL DE COMPRAS PÚBLICAS
A autenticidade do documento pode ser verificada no site https://validaarquivo.portaldecompraspublicas.com.br
Documento gerado eletronicamente no Portal de Compras Públicas em 05/05/2026 às 10:03:58.
Código verificador 133AF32

423

27/01/2026 - 16:16:43	250,00 (proposta)	23.829.339/0001-29 - Infiniti Eletroeletrônicos Ltda	Cancelado - Este valor ofertado está acima do valor estimado. Este processo tem o orçamento aberto, todos tiveram acesso ao valor estimado de cada item.
28/01/2026 - 16:45:49	91,75 (proposta)	57.269.420/0001-95 - ANGULAR DISTRIBUIDORA LTDA	Válido
28/01/2026 - 19:03:45	91,75 (proposta)	57.138.979/0001-22 - PIAUI ARTIGOS ESPORTIVOS LTDA	Válido
29/01/2026 - 08:19:44	91,75 (proposta)	61.984.212/0001-45 - C R FARDAMENTOS LTDA	Cancelado - Não atendeu o pedido de diligência 23/04/2026 14:54:52
03/02/2026 - 09:39:03	91,60	62.098.037/0001-51 - VIVAE COMERCIO VAREJISTA LTDA	Cancelado - Deixou de atender a solicitação do pedido de diligência do dia 23/04/2026 23/04/2026 12:26:48
03/02/2026 - 09:39:12	91,05	61.984.212/0001-45 - C R FARDAMENTOS LTDA	Cancelado - Não atendeu o pedido de diligência 23/04/2026 14:54:52
03/02/2026 - 09:39:43	90,90	62.098.037/0001-51 - VIVAE COMERCIO VAREJISTA LTDA	Cancelado - Deixou de atender a solicitação do pedido de diligência do dia 23/04/2026 23/04/2026 12:26:48
03/02/2026 - 09:39:51	91,00	34.464.535/0001-61 - MARCELA DE SOUSA SILVA	Válido
03/02/2026 - 09:40:11	90,80	01.485.447/0001-60 - Maria do P Socorro Xavier	Válido
03/02/2026 - 09:40:28	90,70	62.098.037/0001-51 - VIVAE COMERCIO VAREJISTA LTDA	Cancelado - Deixou de atender a solicitação do pedido de diligência do dia 23/04/2026 23/04/2026 12:26:48
03/02/2026 - 09:41:05	90,60	01.485.447/0001-60 - Maria do P Socorro Xavier	Válido
03/02/2026 - 09:41:38	90,00	61.984.212/0001-45 - C R FARDAMENTOS LTDA	Cancelado - Não atendeu o pedido de diligência 23/04/2026 14:54:52
03/02/2026 - 09:42:53	85,75	07.945.044/0001-48 - V L P SOARES	Válido
03/02/2026 - 09:43:04	87,16	57.269.420/0001-95 - ANGULAR DISTRIBUIDORA LTDA	Válido
03/02/2026 - 09:43:20	85,20	61.984.212/0001-45 - C R FARDAMENTOS LTDA	Cancelado - Não atendeu o pedido de diligência 23/04/2026 14:54:52
03/02/2026 - 09:44:22	84,90	01.485.447/0001-60 - Maria do P Socorro Xavier	Válido
03/02/2026 - 09:44:51	84,90	62.098.037/0001-51 - VIVAE COMERCIO VAREJISTA LTDA	Cancelado - Deixou de atender a solicitação do pedido de diligência do dia 23/04/2026 23/04/2026 12:26:48
03/02/2026 - 09:45:01	83,00	61.984.212/0001-45 - C R FARDAMENTOS LTDA	Cancelado - Não atendeu o pedido de diligência 23/04/2026 14:54:52
03/02/2026 - 09:45:50	82,90	62.098.037/0001-51 - VIVAE COMERCIO VAREJISTA LTDA	Cancelado - Deixou de atender a solicitação do pedido de diligência do dia 23/04/2026 23/04/2026 12:26:48
03/02/2026 - 09:45:58	80,10	07.945.044/0001-48 - V L P SOARES	Válido
03/02/2026 - 09:46:12	80,00	62.098.037/0001-51 - VIVAE COMERCIO VAREJISTA LTDA	Cancelado - Deixou de atender a solicitação do pedido de diligência do dia 23/04/2026 23/04/2026 12:26:48
03/02/2026 - 09:47:32	79,90	01.485.447/0001-60 - Maria do P Socorro Xavier	Válido
03/02/2026 - 09:47:47	79,80	62.098.037/0001-51 - VIVAE COMERCIO VAREJISTA LTDA	Cancelado - Deixou de atender a solicitação do pedido de diligência do dia 23/04/2026 23/04/2026 12:26:48
03/02/2026 - 09:48:45	79,00	61.984.212/0001-45 - C R FARDAMENTOS LTDA	Cancelado - Não atendeu o pedido de diligência 23/04/2026 14:54:52
03/02/2026 - 09:49:27	75,50	07.945.044/0001-48 - V L P SOARES	Válido
03/02/2026 - 09:49:32	78,90	01.485.447/0001-60 - Maria do P Socorro Xavier	Válido
03/02/2026 - 09:49:45	78,90	62.098.037/0001-51 - VIVAE COMERCIO VAREJISTA LTDA	Cancelado - Deixou de atender a solicitação do pedido de diligência do dia 23/04/2026 23/04/2026 12:26:48
03/02/2026 - 09:50:03	75,40	62.098.037/0001-51 - VIVAE COMERCIO VAREJISTA LTDA	Cancelado - Deixou de atender a solicitação do pedido de diligência do dia 23/04/2026 23/04/2026 12:26:48
03/02/2026 - 09:50:09	75,40	01.485.447/0001-60 - Maria do P Socorro Xavier	Válido
03/02/2026 - 09:50:29	75,20	62.098.037/0001-51 - VIVAE COMERCIO VAREJISTA LTDA	Cancelado - Deixou de atender a solicitação do pedido de diligência do dia 23/04/2026 23/04/2026 12:26:48
03/02/2026 - 09:50:46	74,00	61.984.212/0001-45 - C R FARDAMENTOS LTDA	Cancelado - Não atendeu o pedido de diligência 23/04/2026 14:54:52
03/02/2026 - 09:51:18	73,50	07.945.044/0001-48 - V L P SOARES	Válido
03/02/2026 - 09:51:32	73,40	01.485.447/0001-60 - Maria do P Socorro Xavier	Válido
03/02/2026 - 09:52:27	70,95	07.945.044/0001-48 - V L P SOARES	Válido
03/02/2026 - 09:52:36	69,00	61.984.212/0001-45 - C R FARDAMENTOS LTDA	Cancelado - Não atendeu o pedido de diligência 23/04/2026 14:54:52
03/02/2026 - 09:52:50	68,50	01.485.447/0001-60 - Maria do P Socorro Xavier	Válido
03/02/2026 - 09:53:19	64,24	07.945.044/0001-48 - V L P SOARES	Válido
03/02/2026 - 09:53:45	64,10	01.485.447/0001-60 - Maria do P Socorro Xavier	Válido

PORTAL DE COMPRAS PÚBLICAS
A autenticidade do documento pode ser verificada no site https://validacaoarquivo.portaldecompraspublicas.com.br
Documento gerado eletronicamente no Portal de Compras Públicas em 05/05/2026 às 10:03:58.
Código verificador: 133AF3U

03/02/2026 - 09:54:17	63,00	61.984.212/0001-45 - C R FARDAMENTOS LTDA	Cancelado - Não atendeu o pedido de diligência 23/04/2026 14:54:52
03/02/2026 - 09:54:26	62,90	01.485.447/0001-60 - Maria do P Socorro Xavier	Válido
03/02/2026 - 10:02:30	62,00	61.984.212/0001-45 - C R FARDAMENTOS LTDA	Cancelado - Não atendeu o pedido de diligência 23/04/2026 14:54:52
03/02/2026 - 10:02:51	61,90	01.485.447/0001-60 - Maria do P Socorro Xavier	Válido
03/02/2026 - 10:03:58	60,00	61.984.212/0001-45 - C R FARDAMENTOS LTDA	Cancelado - Não atendeu o pedido de diligência 23/04/2026 14:54:52
03/02/2026 - 10:04:23	59,90	01.485.447/0001-60 - Maria do P Socorro Xavier	Válido
03/02/2026 - 10:05:04	59,00	61.984.212/0001-45 - C R FARDAMENTOS LTDA	Cancelado - Não atendeu o pedido de diligência 23/04/2026 14:54:52
03/02/2026 - 10:05:16	58,90	01.485.447/0001-60 - Maria do P Socorro Xavier	Válido
03/02/2026 - 10:05:25	58,00	61.984.212/0001-45 - C R FARDAMENTOS LTDA	Cancelado - Não atendeu o pedido de diligência 23/04/2026 14:54:52
03/02/2026 - 10:05:43	57,90	01.485.447/0001-60 - Maria do P Socorro Xavier	Válido
03/02/2026 - 10:06:14	57,00	61.984.212/0001-45 - C R FARDAMENTOS LTDA	Cancelado - Não atendeu o pedido de diligência 23/04/2026 14:54:52
03/02/2026 - 10:06:20	56,90	01.485.447/0001-60 - Maria do P Socorro Xavier	Válido
03/02/2026 - 10:06:49	56,00	61.984.212/0001-45 - C R FARDAMENTOS LTDA	Cancelado - Não atendeu o pedido de diligência 23/04/2026 14:54:57
03/02/2026 - 10:07:02	55,90	01.485.447/0001-60 - Maria do P Socorro Xavier	Válido
03/02/2026 - 10:07:19	54,00	61.984.212/0001-45 - C R FARDAMENTOS LTDA	Cancelado - Não atendeu o pedido de diligência 23/04/2026 14:54:52
03/02/2026 - 10:07:30	53,90	01.485.447/0001-60 - Maria do P Socorro Xavier	Válido
03/02/2026 - 10:07:57	53,00	61.984.212/0001-45 - C R FARDAMENTOS LTDA	Cancelado - Não atendeu o pedido de diligência 23/04/2026 14:54:52
03/02/2026 - 10:08:20	52,90	01.485.447/0001-60 - Maria do P Socorro Xavier	Válido
03/02/2026 - 10:08:35	52,00	61.984.212/0001-45 - C R FARDAMENTOS LTDA	Cancelado - Não atendeu o pedido de diligência 23/04/2026 14:54:52
03/02/2026 - 10:08:52	51,90	01.485.447/0001-60 - Maria do P Socorro Xavier	Válido
03/02/2026 - 10:09:10	50,00	61.984.212/0001-45 - C R FARDAMENTOS LTDA	Cancelado - Não atendeu o pedido de diligência 23/04/2026 14:54:52
03/02/2026 - 10:09:19	49,90	01.485.447/0001-60 - Maria do P Socorro Xavier	Válido
03/02/2026 - 10:11:43	49,80	62.098.037/0001-51 - VIVAE COMERCIO VAREJISTA LTDA	Cancelado - Deixou de atender a solicitação do pedido de diligência do dia 23/04/2026 23/04/2026 12:26:48
03/02/2026 - 10:12:00	49,70	01.485.447/0001-60 - Maria do P Socorro Xavier	Válido
03/02/2026 - 10:13:54	48,80	62.098.037/0001-51 - VIVAE COMERCIO VAREJISTA LTDA	Cancelado - Deixou de atender a solicitação do pedido de diligência do dia 23/04/2026 23/04/2026 12:26:48
03/02/2026 - 10:14:44	48,50	01.485.447/0001-60 - Maria do P Socorro Xavier	Válido
03/02/2026 - 10:16:05	48,40	62.098.037/0001-51 - VIVAE COMERCIO VAREJISTA LTDA	Cancelado - Deixou de atender a solicitação do pedido de diligência do dia 23/04/2026 23/04/2026 12:26:48
03/02/2026 - 10:16:18	48,30	01.485.447/0001-60 - Maria do P Socorro Xavier	Válido
03/02/2026 - 10:18:05	48,20	62.098.037/0001-51 - VIVAE COMERCIO VAREJISTA LTDA	Cancelado - Deixou de atender a solicitação do pedido de diligência do dia 23/04/2026 23/04/2026 12:26:48
03/02/2026 - 10:18:21	48,10	01.485.447/0001-60 - Maria do P Socorro Xavier	Válido
03/02/2026 - 10:18:41	48,00	62.098.037/0001-51 - VIVAE COMERCIO VAREJISTA LTDA	Cancelado - Deixou de atender a solicitação do pedido de diligência do dia 23/04/2026 23/04/2026 12:26:48
03/02/2026 - 10:18:54	47,90	01.485.447/0001-60 - Maria do P Socorro Xavier	Válido

0008 - Calça retardante a chama para eletricista, cor chumbo, parte traseira em elástico e frente com cós e passadores de cinto. Um bolso parte traseira lado direito com logo marca SAAE bordados e descrição ATPV 11 cal/cm2 com fechamento frontal em botão acrílico com acabamento em linha FR. Tamanhos Variados. Fardamento Eletricista. Conforme Modelo em Portfólio

Data	Valor	CNPJ	Situação

PORTAL DE COMPRAS PÚBLICAS
A autenticidade do documento pode ser verificada no site https://validaarquivo.portaldecompraspublicas.com.br
Documento gerado eletronicamente no Portal de Compras Públicas em 05/05/2026 às 10:03:58.
Código verificador: 133AF30

21/01/2026 - 08:40:57	205,88 (proposta)	02.247.146/0001-20 - UNIFORMIZAR IMP. E EXP. DE CONFECÇÕES LTDA	Válido
23/01/2026 - 09:20:57	205,88 (proposta)	01.485.447/0001-60 - Maria do P Socorro Xavier	Válido
25/01/2026 - 11:44:22	205,89 (proposta)	34.164.635/0001-61 - MARCELA DE SOUSA SILVA	Válido
26/01/2026 - 23:10:26	205,85 (proposta)	62.098.037/0001-51 - VIVAE COMERCIO VAREJISTA LTDA	Cancelado - Deixou de atender a solicitação do pedido de diligência do dia 23/04/2026 23/04/2026 12:26:48
27/01/2026 - 10:01:08	205,84 (proposta)	02.845.044/0001-48 - V L P SOARES	Válido
28/01/2026 - 16:15:48	205,53 (proposta)	57.269.420/0001-95 - ANGULAR DISTRIBUIDORA LTDA	Válido
28/01/2026 - 19:54:04	205,89 (proposta)	37.133.979/0001-22 - PIAUI ARTIGOS ESPORTIVOS LTDA	Válido
29/01/2026 - 08:20:17	205,89 (proposta)	61.984.212/0001-45 - C R FARDAMENTOS LTDA	Cancelado - Não atendeu o pedido de diligência 23/04/2026 14:54:52
03/02/2026 - 09:39:21	206,74	62.098.037/0001-51 - VIVAE COMERCIO VAREJISTA LTDA	Cancelado - Deixou de atender a solicitação do pedido de diligência do dia 23/04/2026 23/04/2026 12:26:48
03/02/2026 - 09:39:39	200,00	61.984.212/0001-45 - C R FARDAMENTOS LTDA	Cancelado - Não atendeu o pedido de diligência 23/04/2026 14:54:52
03/02/2026 - 09:40:02	199,90	62.098.037/0001-51 - VIVAE COMERCIO VAREJISTA LTDA	Cancelado - Deixou de atender a solicitação do pedido de diligência do dia 23/04/2026 23/04/2026 12:26:48
03/02/2026 - 09:41:12	199,80	01.485.447/0001-60 - Maria do P Socorro Xavier	Válido
03/02/2026 - 09:41:45	199,05	61.984.212/0001-45 - C R FARDAMENTOS LTDA	Cancelado - Não atendeu o pedido de diligência 23/04/2026 14:54:52
03/02/2026 - 09:43:03	195,60	57.269.420/0001-95 - ANGULAR DISTRIBUIDORA LTDA	Válido
03/02/2026 - 09:43:16	191,00	02.845.044/0001-48 - V L P SOARES	Válido
03/02/2026 - 09:43:28	190,00	61.984.212/0001-45 - C R FARDAMENTOS LTDA	Cancelado - Não atendeu o pedido de diligência 23/04/2026 14:54:52
03/02/2026 - 09:44:39	189,95	01.485.447/0001-60 - Maria do P Socorro Xavier	Válido
03/02/2026 - 09:44:54	189,90	62.098.037/0001-51 - VIVAE COMERCIO VAREJISTA LTDA	Cancelado - Deixou de atender a solicitação do pedido de diligência do dia 23/04/2026 23/04/2026 12:26:48
03/02/2026 - 09:46:12	185,00	61.984.212/0001-45 - C R FARDAMENTOS LTDA	Cancelado - Não atendeu o pedido de diligência 23/04/2026 14:54:52
03/02/2026 - 09:46:53	184,90	62.098.037/0001-51 - VIVAE COMERCIO VAREJISTA LTDA	Cancelado - Deixou de atender a solicitação do pedido de diligência do dia 23/04/2026 23/04/2026 12:26:48
03/02/2026 - 09:46:06	180,25	02.845.044/0001-48 - V L P SOARES	Válido
03/02/2026 - 09:47:44	179,90	01.485.447/0001-60 - Maria do P Socorro Xavier	Válido
03/02/2026 - 09:47:55	179,80	62.098.037/0001-51 - VIVAE COMERCIO VAREJISTA LTDA	Cancelado - Deixou de atender a solicitação do pedido de diligência do dia 23/04/2026 23/04/2026 12:26:48
03/02/2026 - 09:48:53	179,00	61.984.212/0001-45 - C R FARDAMENTOS LTDA	Cancelado - Não atendeu o pedido de diligência 23/04/2026 14:54:52
03/02/2026 - 09:49:36	175,90	02.845.044/0001-48 - V L P SOARES	Válido
03/02/2026 - 09:49:49	175,00	62.098.037/0001-51 - VIVAE COMERCIO VAREJISTA LTDA	Cancelado - Deixou de atender a solicitação do pedido de diligência do dia 23/04/2026 23/04/2026 12:26:48
03/02/2026 - 09:50:36	174,95	01.485.447/0001-60 - Maria do P Socorro Xavier	Válido
03/02/2026 - 09:51:03	174,50	02.845.044/0001-48 - V L P SOARES	Válido
03/02/2026 - 09:51:06	170,00	61.984.212/0001-45 - C R FARDAMENTOS LTDA	Cancelado - Não atendeu o pedido de diligência 23/04/2026 14:54:52
03/02/2026 - 09:51:42	169,90	01.485.447/0001-60 - Maria do P Socorro Xavier	Válido
03/02/2026 - 09:52:48	165,00	61.984.212/0001-45 - C R FARDAMENTOS LTDA	Cancelado - Não atendeu o pedido de diligência 23/04/2026 14:54:52
03/02/2026 - 09:52:54	169,80	62.098.037/0001-51 - VIVAE COMERCIO VAREJISTA LTDA	Cancelado - Deixou de atender a solicitação do pedido de diligência do dia 23/04/2026 23/04/2026 12:26:48
03/02/2026 - 09:53:00	164,95	01.485.447/0001-60 - Maria do P Socorro Xavier	Válido
03/02/2026 - 09:54:03	164,80	62.098.037/0001-51 - VIVAE COMERCIO VAREJISTA LTDA	Cancelado - Deixou de atender a solicitação do pedido de diligência do dia 23/04/2026 23/04/2026 12:26:48
03/02/2026 - 09:54:26	161,00	61.984.212/0001-45 - C R FARDAMENTOS LTDA	Cancelado - Não atendeu o pedido de diligência 23/04/2026 14:54:52
03/02/2026 - 09:54:30	163,90	01.485.447/0001-60 - Maria do P Socorro Xavier	Válido
03/02/2026 - 10:02:52	163,00	61.984.212/0001-45 - C R FARDAMENTOS LTDA	Cancelado - Não atendeu o pedido de diligência 23/04/2026 14:54:52
03/02/2026 - 10:03:04	162,95	01.485.447/0001-60 - Maria do P Socorro Xavier	Válido

PORTAL DE COMPRAS PÚBLICAS
A autenticidade do documento pode ser verificada no site https://validaarquivo.portaldecompraspublicas.com.br
Documento gerado eletronicamente no Portal de Compras Públicas em 05/05/2026 às 10:03:58.
Código verificador: 138AF82

426

03/02/2026 - 10:04:12	160,00	61.984.212/0001-45 - C R FARDAMENTOS LTDA	Cancelado - Não atendeu o pedido de diligência 23/04/2026 14:54:52
03/02/2026 - 10:04:31	159,90	01.485.447/0001-60 - Maria do P Socorro Xavier	Válido
03/02/2026 - 10:05:15	159,00	61.984.212/0001-45 - C R FARDAMENTOS LTDA	Cancelado - Não atendeu o pedido de diligência 23/04/2026 14:54:52
03/02/2026 - 10:05:35	158,90	01.485.447/0001-60 - Maria do P Socorro Xavier	Válido
03/02/2026 - 10:06:28	158,00	61.984.212/0001-45 - C R FARDAMENTOS LTDA	Cancelado - Não atendeu o pedido de diligência 23/04/2026 14:54:52
03/02/2026 - 10:06:35	157,90	01.485.447/0001-60 - Maria do P Socorro Xavier	Válido
03/02/2026 - 10:07:01	157,00	61.984.212/0001-45 - C R FARDAMENTOS LTDA	Cancelado - Não atendeu o pedido de diligência 23/04/2026 14:54:52
03/02/2026 - 10:07:36	156,90	01.485.447/0001-60 - Maria do P Socorro Xavier	Válido
03/02/2026 - 10:08:15	155,00	61.984.212/0001-45 - C R FARDAMENTOS LTDA	Cancelado - Não atendeu o pedido de diligência 23/04/2026 14:54:52
03/02/2026 - 10:08:26	154,90	01.485.447/0001-60 - Maria do P Socorro Xavier	Válido
03/02/2026 - 10:08:42	153,00	61.984.212/0001-45 - C R FARDAMENTOS LTDA	Cancelado - Não atendeu o pedido de diligência 23/04/2026 14:54:52
03/02/2026 - 10:08:59	152,90	01.485.447/0001-60 - Maria do P Socorro Xavier	Válido
03/02/2026 - 10:09:18	150,00	61.984.212/0001-45 - C R FARDAMENTOS LTDA	Cancelado - Não atendeu o pedido de diligência 23/04/2026 14:54:52
03/02/2026 - 10:09:35	149,90	01.485.447/0001-60 - Maria do P Socorro Xavier	Válido
03/02/2026 - 10:10:04	130,00	61.984.212/0001-45 - C R FARDAMENTOS LTDA	Cancelado - Não atendeu o pedido de diligência 23/04/2026 14:54:52
03/02/2026 - 10:10:53	129,90	01.485.447/0001-60 - Maria do P Socorro Xavier	Válido
03/02/2026 - 10:11:36	125,00	61.984.212/0001-45 - C R FARDAMENTOS LTDA	Cancelado - Não atendeu o pedido de diligência 23/04/2026 14:54:52
03/02/2026 - 10:11:53	124,90	62.098.037/0001-51 - VIVAE COMERCIO VAREJISTA LTDA	Cancelado - Deixou de atender a solicitação do pedido de diligência do dia 23/04/2026 23/04/2026 12:26:48
03/02/2026 - 10:12:09	124,80	01.485.447/0001-60 - Maria do P Socorro Xavier	Válido
03/02/2026 - 10:14:07	124,70	62.098.037/0001-51 - VIVAE COMERCIO VAREJISTA LTDA	Cancelado - Deixou de atender a solicitação do pedido de diligência do dia 23/04/2026 23/04/2026 12:26:48
03/02/2026 - 10:14:50	124,60	01.485.447/0001-60 - Maria do P Socorro Xavier	Válido
03/02/2026 - 10:16:12	124,50	62.098.037/0001-51 - VIVAE COMERCIO VAREJISTA LTDA	Cancelado - Deixou de atender a solicitação do pedido de diligência do dia 23/04/2026 23/04/2026 12:26:48
03/02/2026 - 10:16:24	124,40	01.485.447/0001-60 - Maria do P Socorro Xavier	Válido
03/02/2026 - 10:18:08	124,30	62.098.037/0001-51 - VIVAE COMERCIO VAREJISTA LTDA	Cancelado - Deixou de atender a solicitação do pedido de diligência do dia 23/04/2026 23/04/2026 12:26:48
03/02/2026 - 10:18:32	124,20	01.485.447/0001-60 - Maria do P Socorro Xavier	Válido
03/02/2026 - 10:18:47	124,00	62.098.037/0001-51 - VIVAE COMERCIO VAREJISTA LTDA	Cancelado - Deixou de atender a solicitação do pedido de diligência do dia 23/04/2026 23/04/2026 12:26:48
03/02/2026 - 10:19:10	123,90	01.485.447/0001-60 - Maria do P Socorro Xavier	Válido

0009 - Camisa polo mangas curtas - masculina, tonalidade azul gelo, com botões na parte frontal e logomarca doSAAE bordada no lado esquerdo dopeito.Tamanhos Variados. Fardamento Administrativo. Conforme Modelo em Portfólio

Data	Valor	CNPJ	Situação
23/01/2026 - 09:21:37	43,91 (proposta)	01.485.447/0001-60 - Maria do P Socorro Xavier	Válido
25/01/2026 - 11:44:22	43,92 (proposta)	34.464.835/0001-01 - MARCELA DE SOUSA SILVA	Válido
26/01/2026 - 23:10:51	43,92 (proposta)	62.098.037/0001-51 - VIVAE COMERCIO VAREJISTA LTDA	Cancelado - Deixou de atender a solicitação do pedido de diligência do dia 23/04/2026 23/04/2026 12:26:48
27/01/2026 - 10:21:08	43,87 (proposta)	02.845.044/0001-48 - W L P SOARES	Válido
27/01/2026 - 16:16:44	150,00 (proposta)	25.629.539/0001-09 - Infinity Empreendimentos Ltda	Cancelado - Este valor ofertado está acima do valor estimado. Este processo tem o orçamento aberto, todos tiveram acesso ao valor estimado de cada item.
28/01/2026 - 16:46:40	43,92 (proposta)	57.269.420/0001-95 - ANGULAR DISTRIBUIDORA LTDA	Válido
28/01/2026 - 19:04:24	43,92 (proposta)	27.139.975/0001-22 - PIAU ARTIGOS ESPORTIVOS LTDA	Válido

PORTAL DE COMPRAS PÚBLICAS
A autenticidade do documento pode ser verificada no site https://validaarquivo.portaldecomprasublicas.com.br
Documento gerado eletronicamente no Portal de Compras Públicas em 05/05/2026 às 10:03:58.
Código verificador: 133AF30

427

29/01/2026 - 08:20:48	43,92 (proposta)	61.984.212/0001-45 - C R FARDAMENTOS LTDA	Cancelado - Não atendeu o pedido de diligência 23/04/2026 14:54:52
03/02/2026 - 09:39:47	43,00	61.984.212/0001-45 - C R FARDAMENTOS LTDA	Cancelado - Não atendeu o pedido de diligência 23/04/2026 14:54:52
03/02/2026 - 09:40:14	43,00	34.464.835/0001-51 - MARCELA DE SOUSA SILVA	Válido
03/02/2026 - 09:41:20	42,92	01.485.447/0001-60 - Maria do P Socorro Xavier	Válido
03/02/2026 - 09:41:55	42,20	61.984.212/0001-45 - C R FARDAMENTOS LTDA	Cancelado - Não atendeu o pedido de diligência 23/04/2026 14:54:52
03/02/2026 - 09:43:01	41,72	57.269.420/0001-95 - ANGULAR DISTRIBUIDORA LTDA	Válido
03/02/2026 - 09:43:25	39,85	02.845.044/0001-48 - V L P SOARES	Válido
03/02/2026 - 09:43:39	39,00	61.984.212/0001-45 - C R FARDAMENTOS LTDA	Cancelado - Não atendeu o pedido de diligência 23/04/2026 14:54:52
03/02/2026 - 09:44:49	38,90	01.485.447/0001-60 - Maria do P Socorro Xavier	Válido
03/02/2026 - 09:45:19	38,00	61.984.212/0001-45 - C R FARDAMENTOS LTDA	Cancelado - Não atendeu o pedido de diligência 23/04/2026 14:54:52
03/02/2026 - 09:46:17	35,26	02.845.044/0001-48 - V L P SOARES	Válido
03/02/2026 - 09:47:05	3,00	61.984.212/0001-45 - C R FARDAMENTOS LTDA	Cancelado - 03/02/2026 09:47:16
03/02/2026 - 09:47:55	35,10	01.485.447/0001-60 - Maria do P Socorro Xavier	Válido
03/02/2026 - 09:49:00	35,00	61.984.212/0001-45 - C R FARDAMENTOS LTDA	Cancelado - Não atendeu o pedido de diligência 23/04/2026 14:54:52
03/02/2026 - 09:49:43	34,90	01.485.447/0001-60 - Maria do P Socorro Xavier	Válido
03/02/2026 - 09:49:54	33,85	02.845.044/0001-48 - V L P SOARES	Válido
03/02/2026 - 09:50:42	33,75	01.485.447/0001-60 - Maria do P Socorro Xavier	Válido
03/02/2026 - 09:51:13	33,00	61.984.212/0001-45 - C R FARDAMENTOS LTDA	Cancelado - Não atendeu o pedido de diligência 23/04/2026 14:54:52
03/02/2026 - 09:51:24	32,50	02.845.044/0001-48 - V L P SOARES	Válido
03/02/2026 - 09:51:48	32,40	01.485.447/0001-60 - Maria do P Socorro Xavier	Válido
03/02/2026 - 09:52:53	31,99	02.845.044/0001-48 - V L P SOARES	Válido
03/02/2026 - 09:52:59	32,00	61.984.212/0001-45 - C R FARDAMENTOS LTDA	Cancelado - Não atendeu o pedido de diligência 23/04/2026 14:54:52
03/02/2026 - 09:53:06	30,00	61.984.212/0001-45 - C R FARDAMENTOS LTDA	Cancelado - Não atendeu o pedido de diligência 23/04/2026 14:54:52
03/02/2026 - 09:53:09	31,75	01.485.447/0001-60 - Maria do P Socorro Xavier	Válido
03/02/2026 - 09:53:19	29,90	01.485.447/0001-60 - Maria do P Socorro Xavier	Válido
03/02/2026 - 09:53:58	30,75	02.845.044/0001-48 - V L P SOARES	Válido
03/02/2026 - 09:54:34	28,00	61.984.212/0001-45 - C R FARDAMENTOS LTDA	Cancelado - Não atendeu o pedido de diligência 23/04/2026 14:54:52
03/02/2026 - 09:55:24	27,90	01.485.447/0001-60 - Maria do P Socorro Xavier	Válido

0010 - Camisa polo mangas curtas - femininas, tonalidade azul gelo, com botões na parte frontal e logomarca do SAAE bordada no lado esquerdo do peito. Tamanhos Variados. Fardamento Administrativo. Conforme Modelo em Portfólio

Data	Valor	CNPJ	Situação
23/01/2026 - 09:22:13	50,32 (proposta)	01.485.447/0001-60 - Maria do P Socorro Xavier	Válido
25/01/2026 - 11:44:22	50,33 (proposta)	34.464.835/0001-51 - MARCELA DE SOUSA SILVA	Válido
26/01/2026 - 23:11:12	43,92 (proposta)	62.098.037/0001-61 - VIVAE COMERCIO VAREJISTA LTDA	Cancelado - Deixou de atender a solicitação do pedido de diligência do dia 23/04/2026 23/04/2026 12:26:48
27/01/2026 - 10:01:03	50,28 (proposta)	02.845.044/0001-48 - V L P SOARES	Válido
27/01/2026 - 16:16:45	150,30 (proposta)	23.829.355/0001-09 - Infinito Empreendimentos Ltda	Cancelado - Este valor ofertado está acima do valor estimado. Este processo tem o orçamento aberto, todos tiveram acesso ao valor estimado de cada item.
28/01/2026 - 12:50:01	50,35 (proposta)	15.534.841/0001-56 - G.F CONFECÇÕES LTDA EPP	Válido
28/01/2026 - 16:46:46	50,33 (proposta)	57.269.420/0001-95 - ANGULAR DISTRIBUIDORA LTDA	Válido
28/01/2026 - 19:10:45	50,33 (proposta)	07.139.679/0001-22 - PIAUI ARTIGOS ESPORTIVOS LTDA	Válido

428

29/01/2026 - 08:21:21	50,33 (proposta)	61.984.212/0001-45 - C R FARDAMENTOS LTDA	Cancelado - Não atendeu o pedido de diligência 23/04/2026 14:54:52
03/02/2026 - 09:40:03	43,00	61.984.212/0001-45 - C R FARDAMENTOS LTDA	Cancelado - Não atendeu o pedido de diligência 23/04/2026 14:54:52
03/02/2026 - 09:40:20	43,00	34.464.535/0001-61 - MARCELA DE SOUSA SILVA	Válido
03/02/2026 - 09:41:25	42,90	01.485.447/0001-60 - Maria do P Socorro Xavier	Válido
03/02/2026 - 09:42:04	42,00	61.984.212/0001-45 - C R FARDAMENTOS LTDA	Cancelado - Não atendeu o pedido de diligência 23/04/2026 14:54:52
03/02/2026 - 09:42:38	50,00	15.534.841/0001-56 - G.T CONFECÇÕES LTDA EPP	Válido
03/02/2026 - 09:43:00	47,81	57.269.420/0001-95 - ANGULAR DISTRIBUIDORA LTDA	Válido
03/02/2026 - 09:43:36	38,70	02.845.044/0001-48 - V. L P SOARES	Válido
03/02/2026 - 09:43:47	36,00	61.984.212/0001-45 - C R FARDAMENTOS LTDA	Cancelado - Não atendeu o pedido de diligência 23/04/2026 14:54:52
03/02/2026 - 09:45:03	37,90	01.485.447/0001-60 - Maria do P Socorro Xavier	Válido
03/02/2026 - 09:45:29	37,50	61.984.212/0001-45 - C R FARDAMENTOS LTDA	Cancelado - Não atendeu o pedido de diligência 23/04/2026 14:54:52
03/02/2026 - 09:45:52	36,50	02.845.044/0001-48 - V L P SOARES	Válido
03/02/2026 - 09:48:13	35,40	01.485.447/0001-60 - Maria do P Socorro Xavier	Válido
03/02/2026 - 09:49:08	36,00	61.984.212/0001-45 - C R FARDAMENTOS LTDA	Cancelado - Não atendeu o pedido de diligência 23/04/2026 14:54:52
03/02/2026 - 09:49:48	35,90	01.485.447/0001-60 - Maria do P Socorro Xavier	Válido
03/02/2026 - 09:50:13	35,29	02.845.044/0001-48 - V L P SOARES	Válido
03/02/2026 - 09:50:48	35,10	01.485.447/0001-60 - Maria do P Socorro Xavier	Válido
03/02/2026 - 09:51:22	35,00	61.984.212/0001-45 - C R FARDAMENTOS LTDA	Cancelado - Não atendeu o pedido de diligência 23/04/2026 14:54:52
03/02/2026 - 09:51:55	34,90	01.485.447/0001-60 - Maria do P Socorro Xavier	Válido
03/02/2026 - 09:53:12	32,00	61.984.212/0001-45 - C R FARDAMENTOS LTDA	Cancelado - Não atendeu o pedido de diligência 23/04/2026 14:54:52
03/02/2026 - 09:53:24	31,90	01.485.447/0001-60 - Maria do P Socorro Xavier	Válido
03/02/2026 - 09:54:44	28,00	61.984.212/0001-45 - C R FARDAMENTOS LTDA	Cancelado - Não atendeu o pedido de diligência 23/04/2026 14:54:52
03/02/2026 - 09:55:18	27,50	01.485.447/0001-60 - Maria do P Socorro Xavier	Válido

0011 - Calça jeans masculina modelo reta, na cor azul marinho com dois bolso internos frontais e dois bolsos traseiros externos, fechamento com zipper feche rapido blindado, com passadores de cinto. Tamanhos Variados. Fardamento Administrativo. Conforme Modelo em Portfólio

Data	Valor	CNPJ	Situação
21/01/2026 - 08:41:54	85,32 (proposta)	04.447.148/0001-20 - UNIFORMIZAR IMP. E EXP. DE CONFECCOES LTDA	Válido
23/01/2026 - 09:23:02	95,32 (proposta)	01.485.447/0001-60 - Maria do P Socorro Xavier	Válido
25/01/2026 - 11:44:22	85,33 (proposta)	34.464.535/0001-61 - MARCELA DE SOUSA SILVA	Válido
26/01/2026 - 23:11:45	50,33 (proposta)	62.096.037/0001-01 - VIVAE COMERCIO VAREJISTA LTDA	Cancelado - Deixou de atender a solicitação do pedido de diligência do dia 23/04/2026 25/04/2026 12:26:18
27/01/2026 - 10:01:08	85,28 (proposta)	02.845.044/0001-48 - V L P SOARES	Válido
28/01/2026 - 12:50:01	85,33 (proposta)	15.534.841/0001-56 - G.T CONFECÇÕES LTDA EPP	Válido
28/01/2026 - 16:46:48	85,33 (proposta)	57.269.420/0001-95 - ANGULAR DISTRIBUIDORA LTDA	Válido
28/01/2026 - 19:06:03	85,33 (proposta)	07.139.979/0001-22 - PAJI ARTIGOS ESPORTIVOS LTDA	Válido
29/01/2026 - 08:22:02	85,33 (proposta)	61.984.212/0001-45 - C R FARDAMENTOS LTDA	Cancelado - NÃO COMPROVOU A EXEQUIBILIDADE DO PREÇO PROPOSTO CONFORME PEDIDO DE DILIGÊNCIA 05/02/2026 11:54:56
29/01/2026 - 08:25:47	85,00 (proposta)	62.650.966/0001-94 - 62.650.668 VANDERLEI RODRIGUES DOS SANTOS NEVES	Cancelado - NÃO COMPROVOU A EXEQUIBILIDADE DO PREÇO PROPOSTO, CONFORME PEDIDO DE DILIGÊNCIA 06/02/2026 09:18:04
03/02/2026 - 10:29:08	52,00	61.984.212/0001-45 - C R FARDAMENTOS LTDA	Cancelado - NÃO COMPROVOU A EXEQUIBILIDADE DO PREÇO PROPOSTO, CONFORME PEDIDO DE DILIGÊNCIA 05/02/2026 11:54:56

PORTAL de Compras Públicas
A autenticidade do documento pode ser verificada no site https://validar.arquivo.portaldecompraspublicas.com.br
Documento gerado eletronicamente no Portal de Compras Públicas em 05/05/2026 às 10:03:58.
Código verificador: 135AF30

03/02/2026 - 10:22:51	54,50	01.485.447/0001-60 - Maria do P Socorro Xavier	Válido
03/02/2026 - 10:24:25	59,74	02.845.044/0001-48 - V L P SOARES	Válido
03/02/2026 - 10:25:23	49,30	62.650.868/0001-94 - 62.650.868 VANDERLEI RODRIGUES DOS SANTOS NEVES	Cancelado - NÃO COMPROVOU A EXEQUIBILIDADE DO PREÇO PROPOSTO, CONFORME PEDIDO DE DILIGÊNCIA 06/02/2026 08:16:04
03/02/2026 - 10:27:05	64,00	15.534.841/0001-56 - G.F CONFECÇÕES LTDA EPP	Válido
03/02/2026 - 10:27:26	61,05	57.269.420/0001-95 - ANGULAR DISTRIBUIDORA LTDA	Válido

0012 - Calça jeans feminina modelo reta,na cor azul marinho com dois bolsos internos frontais e dois bolsos traseiros externos, fechamento com zipper feche rapido blindado, com passadores de cinto. Tamanhos Variados. Fardamento Administrativo. Conforme Modelo em Portfólio

Data	Valor	CNPJ	Situação
21/01/2026 - 08:42:23	81,66 (proposta)	04.447.148/0001-20 - UNIFORMIZAR IMP. E EXP. DE CONFECCOES LTDA	Válido
23/01/2026 - 09:23:33	81,66 (proposta)	01.485.447/0001-60 - Maria do P Socorro Xavier	Válido
25/01/2026 - 11:44:22	81,67 (proposta)	34.464.635/0001-61 - MARCELA DE SOUSA SILVA	Válido
26/01/2026 - 23:12:09	81,67 (proposta)	62.058.037/0001-51 - VIVAE COMERCIO VAREJISTA LTDA	Cancelado - Deixou de atender a solicitação do pedido de diligência do dia 23/01/2026 23/01/2026 12:28:48
27/01/2026 - 10:01:06	81,62 (proposta)	02.845.044/0001-48 - V L P SOARES	Válido
28/01/2026 - 12:50:01	81,67 (proposta)	15.534.841/0001-56 - G.F CONFECÇÕES LTDA EPP	Válido
28/01/2026 - 16:45:48	81,67 (proposta)	57.269.420/0001-95 - ANGULAR DISTRIBUIDORA LTDA	Válido
28/01/2026 - 19:06:18	81,67 (proposta)	57.159.973/0001-22 - PIAJI ARTIGOS ESPORTIVOS LTDA	Válido
29/01/2026 - 09:22:27	81,67 (proposta)	61.984.212/0001-45 - C R FARDAMENTOS LTDA	Cancelado - NÃO COMPROVOU A EXEQUIBILIDADE DO PREÇO PROPOSTO, CONFORME PEDIDO DE DILIGÊNCIA 06/02/2026 08:19:09
29/01/2026 - 08:30:58	81,02 (proposta)	62.650.868/0001-94 - 62.650.868 VANDERLEI RODRIGUES DOS SANTOS NEVES	Válido
03/02/2026 - 10:22:15	80,00	61.984.212/0001-45 - C R FARDAMENTOS LTDA	Cancelado - NÃO COMPROVOU A EXEQUIBILIDADE DO PREÇO PROPOSTO, CONFORME PEDIDO DE DILIGÊNCIA 06/02/2026 08:19:09
03/02/2026 - 10:23:14	80,00	34.464.635/0001-61 - MARCELA DE SOUSA SILVA	Válido
03/02/2026 - 10:23:44	75,00	61.984.212/0001-45 - C R FARDAMENTOS LTDA	Cancelado - NÃO COMPROVOU A EXEQUIBILIDADE DO PREÇO PROPOSTO, CONFORME PEDIDO DE DILIGÊNCIA 06/02/2026 08:19:09
03/02/2026 - 10:24:07	80,02	62.650.868/0001-94 - 62.650.868 VANDERLEI RODRIGUES DOS SANTOS NEVES	Válido
03/02/2026 - 10:24:23	74,03	62.650.868/0001-94 - 62.650.868 VANDERLEI RODRIGUES DOS SANTOS NEVES	Válido
03/02/2026 - 10:24:40	74,90	01.485.447/0001-60 - Maria do P Socorro Xavier	Válido
03/02/2026 - 10:24:50	73,30	01.485.447/0001-60 - Maria do P Socorro Xavier	Válido
03/02/2026 - 10:25:19	70,00	61.984.212/0001-45 - C R FARDAMENTOS LTDA	Cancelado - NÃO COMPROVOU A EXEQUIBILIDADE DO PREÇO PROPOSTO, CONFORME PEDIDO DE DILIGÊNCIA 06/02/2026 08:19:09
03/02/2026 - 10:25:43	69,02	62.650.868/0001-94 - 62.650.868 VANDERLEI RODRIGUES DOS SANTOS NEVES	Válido
03/02/2026 - 10:26:29	66,00	61.984.212/0001-45 - C R FARDAMENTOS LTDA	Cancelado - NÃO COMPROVOU A EXEQUIBILIDADE DO PREÇO PROPOSTO, CONFORME PEDIDO DE DILIGÊNCIA 06/02/2026 08:19:09
03/02/2026 - 10:26:58	67,90	01.485.447/0001-60 - Maria do P Socorro Xavier	Válido
03/02/2026 - 10:27:25	65,80	02.845.044/0001-48 - V L P SOARES	Válido
03/02/2026 - 10:27:36	77,59	57.269.420/0001-95 - ANGULAR DISTRIBUIDORA LTDA	Válido
03/02/2026 - 10:28:47	90,00	61.984.212/0001-45 - C R FARDAMENTOS LTDA	Cancelado - NÃO COMPROVOU A EXEQUIBILIDADE DO PREÇO PROPOSTO, CONFORME PEDIDO DE DILIGÊNCIA 06/02/2026 08:19:09
03/02/2026 - 10:29:14	69,02	62.650.868/0001-94 - 62.650.868 VANDERLEI RODRIGUES DOS SANTOS NEVES	Válido

PORTAL DE COMPRAS PÚBLICAS
A autenticidade do documento pode ser verificada no site https://validacao.portaldecompraspublicas.com.br
Documento gerado eletronicamente no Portal de Compras Públicas em 05/05/2026 às 10:03:58.
Código verificador: 103AF3C

430

03/02/2026 - 10:29:21	58,90	01.485.447/0001-60 - Maria do P Socorro Xavier	Válido
03/02/2026 - 10:29:47	57,18	02.845.044/0001-48 - V L P SOARES	Válido
03/02/2026 - 10:29:59	56,85	62.650.868/0001-94 - 62.650.868 VANDERLEI RODRIGUES DOS SANTOS NEVES	Válido
03/02/2026 - 10:30:06	56,00	61.984.212/0001-45 - C R FARDAMENTOS LTDA	Cancelado - NÃO COMPROVOU A EXEQUIBILIDADE DO PREÇO PROPOSTO, CONFORME PEDIDO DE DILIGÊNCIA 06/02/2026 08:19:09
03/02/2026 - 10:30:26	55,60	62.650.868/0001-94 - 62.650.868 VANDERLEI RODRIGUES DOS SANTOS NEVES	Válido
03/02/2026 - 10:30:49	55,00	61.984.212/0001-45 - C R FARDAMENTOS LTDA	Cancelado - NÃO COMPROVOU A EXEQUIBILIDADE DO PREÇO PROPOSTO, CONFORME PEDIDO DE DILIGÊNCIA 06/02/2026 08:19:09
03/02/2026 - 10:31:12	54,90	01.485.447/0001-60 - Maria do P Socorro Xavier	Válido
03/02/2026 - 10:31:40	50,00	61.984.212/0001-45 - C R FARDAMENTOS LTDA	Cancelado - NÃO COMPROVOU A EXEQUIBILIDADE DO PREÇO PROPOSTO, CONFORME PEDIDO DE DILIGÊNCIA 06/02/2026 08:19:09
03/02/2026 - 10:32:33	54,50	01.485.447/0001-60 - Maria do P Socorro Xavier	Válido

0013 - Camiseta gola redonda cor azul gelo com logomarca SAAE lado esquerdo frontal e logomarca SAAE atrás. Tamanhos Variados. Conforme Modelo em Portfólio

Data	Valor	CNPJ	Situação
23/01/2026 - 09:24:21	36,32 (proposta)	01.485.447/0001-60 - Maria do P Socorro Xavier	Válido
25/01/2026 - 11:44:22	56,33 (proposta)	34.464.635/0001-61 - MARCELA DE SOUSA SILVA	Válido
25/01/2026 - 19:54:00	35,33 (proposta)	37.652.289/0001-23 - MARCELO SIMONI	Válido
26/01/2026 - 23:12:34	36,33 (proposta)	62.038.037/0001-51 - VIVAF COMERCIO VAREJISTA LTDA	Cancelado - Deixou de atender a solicitação do pedido de diligência do dia 23/04/2026 23/04/2026 12:26:48
27/01/2026 - 10:01:08	36,29 (proposta)	02.845.044/0001-48 - V L P SOARES	Válido
27/01/2026 - 16:16:45	150,00 (proposta)	23.928.339/0001-09 - [illegible] Empreendimentos Ltda	Cancelado - Este valor ofertado está acima do valor estimado. Este processo tem o orçamento aberto, todos tiveram acesso ao valor estimado de cada item
28/01/2026 - 11:56:29	40,00 (proposta)	55.162.027/0001-02 - G.F. DE LIRA GOMES LTDA	Válido
28/01/2026 - 12:50:01	35,33 (proposta)	16.524.841/0001-55 - G.F CONFECÇÕES LTDA EPP	Válido
28/01/2026 - 15:46:48	35,33 (proposta)	57.289.420/0001-85 - ANGULAR DISTRIBUIDORA LTDA	Válido
28/01/2026 - 19:06:34	36,33 (proposta)	07.139.979/0001-22 - PIAUI ARTIGOS ESPORTIVOS LTDA	Válido
28/01/2026 - 23:01:13	36,00 (proposta)	22.093.648/0001-69 - BARUC UNIFORMES E CONFECCOES LTDA	Cancelado - Deixou de atender a exigência do item 9.1.1.1. do edital 16/03/2026 10:11:54
29/01/2026 - 06:38:55	50,00 (proposta)	18.844.356/0001-45 - M C E LOPES DE SOUZA IMPORTACAO E EXPORTACAO	Cancelado - Este valor ofertado está acima do valor estimado. Este processo tem o orçamento aberto, todos tiveram acesso ao valor estimado de cada item.
29/01/2026 - 08:22:57	36,33 (proposta)	61.984.212/0001-45 - C R FARDAMENTOS LTDA	Cancelado - NÃO COMPROVOU A EXEQUIBILIDADE DO PREÇO PROPOSTO, CONFORME PEDIDO DE DILIGÊNCIA 16/02/2026 14:24:59
29/01/2026 - 08:33:51	36,00 (proposta)	62.650.868/0001-94 - 62.650.868 VANDERLEI RODRIGUES DOS SANTOS NEVES	Válido
03/02/2026 - 10:22:23	35,00	61.984.212/0001-45 - C R FARDAMENTOS LTDA	Cancelado - NÃO COMPROVOU A EXEQUIBILIDADE DO PREÇO PROPOSTO, CONFORME PEDIDO DE DILIGÊNCIA 16/03/2026 14:24:59
03/02/2026 - 10:23:22	35,00	34.464.635/0001-61 - MARCELA DE SOUSA SILVA	Válido
03/02/2026 - 10:23:53	33,00	61.984.212/0001-45 - C R FARDAMENTOS LTDA	Cancelado - NÃO COMPROVOU A EXEQUIBILIDADE DO PREÇO PROPOSTO, CONFORME PEDIDO DE DILIGÊNCIA 16/03/2026 14:24:59
03/02/2026 - 10:25:00	32,90	01.485.447/0001-60 - Maria do P Socorro Xavier	Válido
03/02/2026 - 10:25:07	31,79	02.845.044/0001-48 - V L P SOARES	Válido
03/02/2026 - 10:25:28	30,00	61.984.212/0001-45 - C R FARDAMENTOS LTDA	Cancelado - NÃO COMPROVOU A EXEQUIBILIDADE DO PREÇO PROPOSTO, CONFORME PEDIDO DE DILIGÊNCIA 16/03/2026 14:24:59
03/02/2026 - 10:26:51	33,00	16.524.841/0001-55 - G.F CONFECÇÕES LTDA EPP	Válido
03/02/2026 - 10:27:19	29,90	01.485.447/0001-60 - Maria do P Socorro Xavier	Válido

PORTAL DE COMPRAS PÚBLICAS
A autenticidade do documento pode ser verificada no site https://validacaoarquivo.portaldecompraspublicas.com.br
Documento gerado eletronicamente no Portal de Compras Públicas em 05/05/2026 às 10:03:58.
Código verificador: 130AF30

431

03/02/2026 - 10:27:35	29,50	02.845.044/0001-48 - V L P SOARES	Válido
03/02/2026 - 10:27:52	34,51	57.269.420/0001-95 - ANGULAR DISTRIBUIDORA LTDA	Válido
03/02/2026 - 10:28:57	25,00	61.984.212/0001-45 - C R FARDAMENTOS LTDA	Cancelado - NÃO COMPROVOU A EXEQUIBILIDADE DO PREÇO PROPOSTO, CONFORME PEDIDO DE DILIGÊNCIA 16/03/2026 14:24:59
03/02/2026 - 10:29:35	24,90	01.485.447/0001-60 - Maria do P Socorro Xavier	Válido
03/02/2026 - 10:29:55	25,43	02.845.044/0001-48 - V L P SOARES	Válido
03/02/2026 - 10:30:14	23,00	61.984.212/0001-45 - C R FARDAMENTOS LTDA	Cancelado - NÃO COMPROVOU A EXEQUIBILIDADE DO PREÇO PROPOSTO, CONFORME PEDIDO DE DILIGÊNCIA 16/03/2026 14:24:59
03/02/2026 - 10:30:29	22,50	22.053.648/0001-69 - BARUC UNIFORMES E CONFECCOES LTDA	Cancelado - Deixou de atender a exigência do item 9.11.1. do edital 16/03/2026 10:11:54
03/02/2026 - 10:31:21	22,40	01.485.447/0001-60 - Maria do P Socorro Xavier	Válido
03/02/2026 - 10:31:24	16,50	61.984.212/0001-45 - C R FARDAMENTOS LTDA	Cancelado - NÃO COMPROVOU A EXEQUIBILIDADE DO PREÇO PROPOSTO, CONFORME PEDIDO DE DILIGÊNCIA 16/03/2026 14:24:59
03/02/2026 - 10:31:37	22,00	22.053.648/0001-69 - BARUC UNIFORMES E CONFECCOES LTDA	Cancelado - Deixou de atender a exigência do item 9.11.1. do edital 16/03/2026 10:11:54
03/02/2026 - 10:31:59	18,00	22.053.648/0001-69 - BARUC UNIFORMES E CONFECCOES LTDA	Cancelado - Deixou de atender a exigência do item 9.11.1. do edital 16/03/2026 10:11:54
03/02/2026 - 10:32:37	35,90	37.652.289/0001-33 - MARCELO SIMONI	Válido
03/02/2026 - 10:32:44	19,90	01.485.447/0001-60 - Maria do P Socorro Xavier	Válido

0014 - Camiseta gola redonda cor branca com logomarca SAAE lado esquerdo frontal e logomarca SAAE atrás com divulgação Site, WhatsAPP e Telefone de atendimento, Tamanhos Variados, Conforme Modelo em Portfólio

Data	Valor	CNPJ	Situação
23/01/2026 - 09:24:49	29,66 (proposta)	01.485.447/0001-60 - Maria do P Socorro Xavier	Válido
25/01/2026 - 11:44:22	29,67 (proposta)	34.464.635/0001-61 - MARCELA DE SOUSA SILVA	Válido
25/01/2026 - 16:54:10	29,67 (proposta)	37.652.289/0001-33 - MARCELO SIMONI	Válido
26/01/2026 - 23:13:00	29,67 (proposta)	62.068.037/0001-51 - V.VAE COMERCIO VAREJISTA LTDA	Cancelado - Deixou de atender a solicitação do pedido de diligência do dia 23/04/2026 23/04/2026 12:28:48
27/01/2026 - 10:01:05	29,02 (proposta)	02.845.044/0001-48 - V L P SOARES	Válido
27/01/2026 - 16:16:47	150,00 (proposta)	23.929.336/0001-09 - Infiniti Empreendimentos Ltda	Cancelado - Este valor ofertado está acima do valor estimado. Este processo tem o orçamento aberto, todos tiveram acesso ao valor estimado de cada item.
28/01/2026 - 11:56:51	40,00 (proposta)	05.162.027/0001-02 - C.F. DE LIRA GOMES LTDA	Cancelado - Este valor ofertado está acima do valor estimado. Este processo tem o orçamento aberto, todos tiveram acesso ao valor estimado de cada item
28/01/2026 - 12:50:01	29,67 (proposta)	15.534.641/0001-56 - G.F CONFECÇÕES LTDA EPP	Válido
28/01/2026 - 16:46:48	29,67 (proposta)	57.269.420/0001-95 - ANGULAR DISTRIBUIDORA LTDA	Válido
28/01/2026 - 19:05:52	29,67 (proposta)	07.139.979/0001-22 - PIAUI ARTIGOS ESPORTIVOS LTDA	Válido
28/01/2026 - 23:01:13	29,00 (proposta)	22.053.648/0001-69 - BARUC UNIFORMES E CONFECCOES LTDA	Cancelado - Deixou de atender a exigência do item 9.11.1. do edital 16/03/2026 10:11:54
29/01/2026 - 08:39:26	50,00 (proposta)	18.844.055/0001-43 - M C E LOPES DE SOUZA IMPORTAÇAO E EXPORTACAO	Cancelado - Este valor ofertado está acima do valor estimado. Este processo tem o orçamento aberto, todos tiveram acesso ao valor estimado de cada item.
29/01/2026 - 08:23:25	29,67 (proposta)	61.984.212/0001-45 - C R FARDAMENTOS LTDA	Cancelado - NÃO COMPROVOU A EXEQUIBILIDADE DO PREÇO PROPOSTO, CONFORME PEDIDO DE DILIGÊNCIA 16/03/2026 14:25:27
29/01/2026 - 08:34:54	29,02 (proposta)	62.650.868/0001-94 - 62.650.868 VANDERLEI RODRIGUES DOS SANTOS NEVES	Válido
03/02/2026 - 10:22:30	29,00	61.984.212/0001-45 - C R FARDAMENTOS LTDA	Cancelado - NÃO COMPROVOU A EXEQUIBILIDADE DO PREÇO PROPOSTO, CONFORME PEDIDO DE DILIGÊNCIA 16/03/2026 14:25:27
03/02/2026 - 10:23:29	28,00	34.464.635/0001-61 - MARCELA DE SOUSA SILVA	Válido
03/02/2026 - 10:24:02	25,00	61.984.212/0001-45 - C R FARDAMENTOS LTDA	Cancelado - NÃO COMPROVOU A EXEQUIBILIDADE DO PREÇO PROPOSTO, CONFORME PEDIDO DE DILIGÊNCIA 16/03/2026 14:25:27
03/02/2026 - 10:26:09	24,90	01.485.447/0001-60 - Maria do P Socorro Xavier	Válido
03/02/2026 - 10:25:41	23,10	02.845.044/0001-48 - V L P SOARES	Válido

03/02/2026 - 10:25:45	24,00	61.984.212/0001-45 - C R FARDAMENTOS LTDA	Cancelado - NÃO COMPROVOU A EXEQUIBILIDADE DO PREÇO PROPOSTO CONFORME PEDIDO DE DILIGÊNCIA 16/03/2026 14:25:27
03/02/2026 - 10:25:55	20,00	61.984.212/0001-45 - C R FARDAMENTOS LTDA	Cancelado - NÃO COMPROVOU A EXEQUIBILIDADE DO PREÇO PROPOSTO, CONFORME PEDIDO DE DILIGÊNCIA 16/03/2026 14:25:27
03/02/2026 - 10:25:42	29,20	15.534.841/0001-56 - G.F CONFECÇÕES LTDA EPP	Válido
03/02/2026 - 10:27:35	19,90	01.485.447/0001-60 - Maria do P Socorro Xavier	Válido
03/02/2026 - 10:27:46	20,77	32.845.044/0001-49 - V L P SOARES	Válido
03/02/2026 - 10:27:09	28,19	57.269.420/0001-95 - ANGULAR DISTRIBUIDORA LTDA	Válido
03/02/2026 - 10:29:06	19,00	61.984.212/0001-45 - C R FARDAMENTOS LTDA	Cancelado - NÃO COMPROVOU A EXEQUIBILIDADE DO PREÇO PROPOSTO, CONFORME PEDIDO DE DILIGÊNCIA 16/03/2026 14:25:27
03/02/2026 - 10:30:52	18,50	22.053.648/0001-69 - BARUC UNIFORMES E CONFECCOES LTDA	Cancelado - Deixou de atender a exigência do item 9.11.1. do edital 16/03/2026 10:11:54
03/02/2026 - 10:31:03	18,00	61.984.212/0001-45 - C R FARDAMENTOS LTDA	Cancelado - NÃO COMPROVOU A EXEQUIBILIDADE DO PREÇO PROPOSTO, CONFORME PEDIDO DE DILIGÊNCIA 16/03/2026 14:25:27
03/02/2026 - 10:32:22	17,00	22.053.648/0001-69 - BARUC UNIFORMES E CONFECCOES LTDA	Cancelado - Deixou de atender a exigência do item 9.11.1. do edital 16/03/2026 10:11:54

0015 - Boné com aba frontal cor azul marinho com Logomarca SAAE na frente e atrás com divulgação Site, WhatsAPP e Telefone de atendimento Tamanhos Variados, Conforme Modelo em Portfólio

Data	Valor	CNPJ	Situação
23/01/2026 - 09:26:23	61,56 (proposta)	01.485.447/0001-60 - Maria do P Socorro Xavier	Válido
25/01/2026 - 11:44:22	61,94 (proposta)	34.464.635/0001-61 - MARCELA DE SOUSA SILVA	Válido
25/01/2026 - 19:54:16	61,94 (proposta)	37.652.289/0001-33 - MARCELO SIMONI	Cancelado - Deixou de cumprir a exigência do item 9.12.1 do edital, objeto não compatível com o exigido nesta licitação 18/03/2026 08:05:18
26/01/2026 - 23:13:26	61,94 (proposta)	62.098.337/0001-51 - VIVAF COMERCIO VAREJISTA LTDA	Cancelado - Deixou de atender a solicitação de pedido de diligência do dia 23/04/2026 23/04/2026 12:26:15
27/01/2026 - 10:01:08	61,69 (proposta)	02.845.044/0001-49 - V L P SOARES	Válido
27/01/2026 - 16:15:47	150,00 (proposta)	23.829.359/0001-09 - Infinti Empreendimentos Ltda	Cancelado - Este valor ofertado está acima do valor estimado. Este processo tem o orçamento aberto, todos tiveram acesso ao valor estimado de cada item.
28/01/2026 - 11:57:12	73,00 (proposta)	35.152.027/0001-02 - C.F. DE LIRA GOMES LTDA	Válido
28/01/2026 - 12:50:01	61,94 (proposta)	15.534.841/0001-56 - G F CONFECÇÕES LTDA EPP	Válido
28/01/2026 - 15:18:31	49,00 (proposta)	28.141.384/0001-91 - GRAFICA PRODATA LTDA	Cancelado - Deixou de enviar os documentos de habilitação quando solicitado 16/03/2026 10:12:51
28/01/2026 - 16:48:48	61,94 (proposta)	57.269.420/0001-95 - ANGULAR DISTRIBUIDORA LTDA	Válido
28/01/2026 - 19:07:23	61,94 (proposta)	07.139.979/0001-22 - PIAUI ARTIGOS ESPORTIVOS LTDA	Válido
29/01/2026 - 08:24:01	61,94 (proposta)	61.984.212/0001-45 - C R FARDAMENTOS LTDA	Cancelado - NÃO COMPROVOU A EXEQUIBILIDADE DO PREÇO PROPOSTO, CONFORME PEDIDO DE DILIGÊNCIA 16/03/2026 14:25:51
29/01/2026 - 09:32:12	61,00 (proposta)	62.650.868/0001-94 - 62.650.868 VANDERLEI RODRIGUES DOS SANTOS NEVES	Válido
03/02/2026 - 10:22:38	48,00	61.984.212/0001-45 - C R FARDAMENTOS LTDA	Cancelado - NÃO COMPROVOU A EXEQUIBILIDADE DO PREÇO PROPOSTO, CONFORME PEDIDO DE DILIGÊNCIA 16/03/2026 14:25:51
03/02/2026 - 10:24:11	45,00	61.984.212/0001-45 - C R FARDAMENTOS LTDA	Cancelado - NÃO COMPROVOU A EXEQUIBILIDADE DO PREÇO PROPOSTO, CONFORME PEDIDO DE DILIGÊNCIA 16/03/2026 14:25:51
03/02/2026 - 10:25:21	44,80	01.485.447/0001-60 - Maria do P Socorro Xavier	Válido
03/02/2026 - 10:25:03	43,00	61.984.212/0001-45 - C R FARDAMENTOS LTDA	Cancelado - NÃO COMPROVOU A EXEQUIBILIDADE DO PREÇO PROPOSTO, CONFORME PEDIDO DE DILIGÊNCIA 16/03/2026 14:25:51
03/02/2026 - 10:26:08	43,37	32.845.044/0001-49 - V L P SOARES	Válido
03/02/2026 - 10:26:34	42,00	15.534.841/0001-56 - G F CONFECÇÕES LTDA EPP	Válido
03/02/2026 - 10:27:46	41,90	01.485.447/0001-60 - Maria do P Socorro Xavier	Válido
03/02/2026 - 10:27:55	41,60	37.652.289/0001-33 - MARCELO SIMONI	Cancelado - Deixou de cumprir a exigência do item 9.12.1 do edital, objeto não compatível com o exigido nesta licitação 18/03/2026 08:05:18

PORTAL DE COMPRAS PÚBLICAS
A autenticidade do documento pode ser verificada no site https://validararquivo.portaldecompraspublicas.com.br
Documento gerado eletronicamente no Portal de Compras Públicas em 05/05/2026 às 10:03:58.
Código verificador: 133AF82

03/02/2026 - 10:28:07	58,84	57.269.420/0001-95 - ANGULAR DISTRIBUIDORA LTDA	Válido
03/02/2026 - 10:29:15	40,00	61.984.212/0001-45 - C R FARDAMENTOS LTDA	Cancelado - NÃO COMPROVOU A EXEQUIBILIDADE DO PREÇO PROPOSTO, CONFORME PEDIDO DE DILIGÊNCIA 16/03/2026 14:25:51
03/02/2026 - 10:29:35	59,90	28.141.384/0001-81 - GRAFICA PRODATA LTDA	Cancelado - Deixou de enviar os documentos de habilitação quando solicitado 16/03/2026 10:12:51
03/02/2026 - 10:30:01	39,90	37.652.289/0001-33 - MARCELO SIMONI	Cancelado - Deixou de cumprir a exigência do item 9.12.1 do edital, objeto não compatível com o exigido nesta licitação 18/03/2026 08:05:18
03/02/2026 - 10:30:06	39,63	01.485.447/0001-60 - Maria do P Socorro Xavier	Válido
03/02/2026 - 10:30:09	49,00	09.099.037/0001-51 - VIVAE COMERCIO VAREJISTA LTDA	Cancelado - Deixou de atender a solicitação do pedido de diligência do dia 23/04/2026 23/04/2026 12:26:48
03/02/2026 - 10:30:22	38,70	28.141.384/0001-81 - GRAFICA PRODATA LTDA	Cancelado - Deixou de enviar os documentos de habilitação quando solicitado 16/03/2026 10:12:51
03/02/2026 - 10:30:26	29,00	61.984.212/0001-45 - C R FARDAMENTOS LTDA	Cancelado - NÃO COMPROVOU A EXEQUIBILIDADE DO PREÇO PROPOSTO, CONFORME PEDIDO DE DILIGÊNCIA 16/03/2026 14:25:51
03/02/2026 - 10:30:43	38,95	28.141.384/0001-81 - GRAFICA PRODATA LTDA	Cancelado - Deixou de enviar os documentos de habilitação quando solicitado 16/03/2026 10:12:51
03/02/2026 - 10:30:55	36,90	37.652.289/0001-33 - MARCELO SIMONI	Cancelado - Deixou de cumprir a exigência do item 9.12.1 do edital, objeto não compatível com o exigido nesta licitação 18/03/2026 08:05:18
03/02/2026 - 10:31:22	38,70	28.141.384/0001-81 - GRAFICA PRODATA LTDA	Cancelado - Deixou de enviar os documentos de habilitação quando solicitado 16/03/2026 10:12:51
03/02/2026 - 10:31:40	38,63	01.485.447/0001-60 - Maria do P Socorro Xavier	Válido
03/02/2026 - 10:31:59	36,50	28.141.384/0001-81 - GRAFICA PRODATA LTDA	Cancelado - Deixou de enviar os documentos de habilitação quando solicitado 16/03/2026 10:12:51
03/02/2026 - 10:32:03	35,00	61.984.212/0001-45 - C R FARDAMENTOS LTDA	Cancelado - NÃO COMPROVOU A EXEQUIBILIDADE DO PREÇO PROPOSTO, CONFORME PEDIDO DE DILIGÊNCIA 16/03/2026 14:25:51
03/02/2026 - 10:32:19	34,85	28.141.384/0001-81 - GRAFICA PRODATA LTDA	Cancelado - Deixou de enviar os documentos de habilitação quando solicitado 16/03/2026 10:12:51
03/02/2026 - 10:32:27	34,80	37.652.289/0001-33 - MARCELO SIMONI	Cancelado - Deixou de cumprir a exigência do item 9.12.1 do edital, objeto não compatível com o exigido nesta licitação 18/03/2026 08:05:18
03/02/2026 - 10:32:41	34,60	28.141.384/0001-81 - GRAFICA PRODATA LTDA	Cancelado - Deixou de enviar os documentos de habilitação quando solicitado 16/03/2026 10:12:51
03/02/2026 - 10:32:57	34,60	37.652.289/0001-33 - MARCELO SIMONI	Cancelado - Deixou de cumprir a exigência do item 9.12.1 do edital, objeto não compatível com o exigido nesta licitação 18/03/2026 08:05:18
03/02/2026 - 10:33:09	37,16	01.485.447/0001-60 - Maria do P Socorro Xavier	Válido
03/02/2026 - 10:33:14	34,40	28.141.384/0001-81 - GRAFICA PRODATA LTDA	Cancelado - Deixou de enviar os documentos de habilitação quando solicitado 16/03/2026 10:12:51
03/02/2026 - 10:33:21	33,00	61.984.212/0001-45 - C R FARDAMENTOS LTDA	Cancelado - NÃO COMPROVOU A EXEQUIBILIDADE DO PREÇO PROPOSTO, CONFORME PEDIDO DE DILIGÊNCIA 16/03/2026 14:25:51
03/02/2026 - 10:33:39	29,80	28.141.384/0001-81 - GRAFICA PRODATA LTDA	Cancelado - Deixou de enviar os documentos de habilitação quando solicitado 16/03/2026 10:12:51
03/02/2026 - 10:35:42	30,00	37.652.289/0001-33 - MARCELO SIMONI	Cancelado - 03/02/2026 10:33:53
03/02/2026 - 11:50:06	29,70	28.141.384/0001-81 - GRAFICA PRODATA LTDA	Cancelado - Deixou de enviar os documentos de habilitação quando solicitado 16/03/2026 10:12:51

0016 - Boné tipo legião com aba frontal cor azul marinho com Logomarca SAAE na e atrás com divulgação Site,WhatsAPP e Telefone de atendimento. Tamanhos Variados. Conforme Modelo em Portfólio

Data	Valor	CNPJ	Situação
23/01/2026 - 09:26:52	36,56 (proposta)	01.485.447/0001-60 - Maria do P Socorro Xavier	Válido
26/01/2026 - 11:44:02	36,57 (proposta)	34.464.635/0001-61 - MARCELA DE SOUSA SILVA	Cancelado - Não atendeu o pedido de diligência 25/04/2026 17:17:50
25/01/2026 - 19:54:27	36,97 (proposta)	37.652.289/0001-33 - MARCELO SIMONI	Cancelado - NÃO COMPROVOU A EXEQUIBILIDADE DO PREÇO PROPOSTO, CONFORME PEDIDO DE DILIGÊNCIA 06/02/2026 11:53:05
26/01/2026 - 23:13:50	36,57 (proposta)	62.396.037/0001-51 - VIVAE COMERCIO VAREJISTA LTDA	Cancelado - Deixou de atender a solicitação do pedido de diligência do dia 23/04/2026 23/04/2026 12:26:48
27/01/2026 - 10:01:08	36,52 (proposta)	09.845.944/0001-40 - V L P SOARES	Cancelado - NÃO COMPROVOU A EXEQUIBILIDADE DO PREÇO PROPOSTO, CONFORME PEDIDO DE DILIGÊNCIA 10/02/2026 09:05:57
27/01/2026 - 16:16:48	150,00 (proposta)	23.820.329/0001-09 - Infinit Empreendimentos Ltda	Cancelado - Este valor ofertado está acima do valor estimado, este processo tem o orçamento aberto, todos tiveram acesso ao valor estimado de cada item.

28/01/2026 - 11:57:20	50,00 (proposta)	05.162.027/0001-02 - C.F. DE LIRA GOMES LTDA	Cancelado - Este valor ofertado está acima do valor estimado. Este processo tem o orçamento aberto, todos tiveram acesso ao valor estimado de cada item.
28/01/2026 - 15:18:47	49,00 (proposta)	20.141.384/0001-81 - GRAFICA PRODATA LTDA	Cancelado - Este valor ofertado está acima do valor estimado. Este processo tem o orçamento aberto, todos tiveram acesso ao valor estimado de cada item.
28/01/2026 - 16:46:48	36,57 (proposta)	57.269.420/0001-95 - ANGULAR DISTRIBUIDORA LTDA	Cancelado - Não atendeu o pedido de diligência 23/04/2026 14:56:59
28/01/2026 - 19:06:51	36,57 (proposta)	07.139.979/0001-22 - PIAUI ARTIGOS ESPORTIVOS LTDA	Válido
29/01/2026 - 08:24:26	36,57 (proposta)	61.984.212/0001-45 - C R FARDAMENTOS LTDA	Cancelado - NÃO COMPROVOU A EXEQUIBILIDADE DO PREÇO PROPOSTO, CONFORME PEDIDO DE DILIGÊNCIA 06/02/2026 08:19:27
03/02/2026 - 10:22:35	36,42	62.098.037/0001-51 - VIVAE COMERCIO VAREJISTA LTDA	Cancelado - Deixou de atender a solicitação do pedido de diligência do dia 23/04/2026 23/04/2026 12:26:48
03/02/2026 - 10:22:49	35,00	61.984.212/0001-45 - C R FARDAMENTOS LTDA	Cancelado - NÃO COMPROVOU A EXEQUIBILIDADE DO PREÇO PROPOSTO, CONFORME PEDIDO DE DILIGÊNCIA 06/02/2026 08:19:27
03/02/2026 - 10:23:47	35,00	34.484.035/0001-61 - MARCELA DE SOUSA SILVA	Cancelado - Não atendeu o pedido de diligência 23/04/2026 17:17:50
03/02/2026 - 10:24:20	33,00	61.984.212/0001-45 - C R FARDAMENTOS LTDA	Cancelado - NÃO COMPROVOU A EXEQUIBILIDADE DO PREÇO PROPOSTO, CONFORME PEDIDO DE DILIGÊNCIA 06/02/2026 08:19:27
03/02/2026 - 10:26:18	31,50	02.845.044/0001-48 - V L P SOARES	Cancelado - NÃO COMPROVOU A EXEQUIBILIDADE DO PREÇO PROPOSTO, CONFORME PEDIDO DE DILIGÊNCIA 10/02/2026 09:05:57
03/02/2026 - 10:28:07	31,40	37.652.289/0001-33 - MARCELO SIMONI	Cancelado - NÃO COMPROVOU A EXEQUIBILIDADE DO PREÇO PROPOSTO, CONFORME PEDIDO DE DILIGÊNCIA 06/02/2026 11:58:05
03/02/2026 - 10:28:43	34,74	57.269.420/0001-95 - ANGULAR DISTRIBUIDORA LTDA	Cancelado - Não atendeu o pedido de diligência 23/04/2026 14:56:56
03/02/2026 - 10:29:26	30,00	61.984.212/0001-45 - C R FARDAMENTOS LTDA	Cancelado - NÃO COMPROVOU A EXEQUIBILIDADE DO PREÇO PROPOSTO, CONFORME PEDIDO DE DILIGÊNCIA 06/02/2026 08:19:27
03/02/2026 - 10:29:42	29,25	62.098.037/0001-51 - VIVAE COMERCIO VAREJISTA LTDA	Cancelado - Deixou de atender a solicitação do pedido de diligência do dia 23/04/2026 23/04/2026 12:26:46
03/02/2026 - 10:30:11	29,25	37.652.289/0001-33 - MARCELO SIMONI	Cancelado - NÃO COMPROVOU A EXEQUIBILIDADE DO PREÇO PROPOSTO, CONFORME PEDIDO DE DILIGÊNCIA 06/02/2026 11:58:05
03/02/2026 - 10:30:28	25,50	02.845.044/0001-48 - V L P SOARES	Cancelado - NÃO COMPROVOU A EXEQUIBILIDADE DO PREÇO PROPOSTO, CONFORME PEDIDO DE DILIGÊNCIA 10/02/2026 09:05:57
03/02/2026 - 10:30:54	28,00	61.984.212/0001-45 - C R FARDAMENTOS LTDA	Cancelado - NÃO COMPROVOU A EXEQUIBILIDADE DO PREÇO PROPOSTO, CONFORME PEDIDO DE DILIGÊNCIA 06/02/2026 08:19:27
03/02/2026 - 10:31:00	26,60	37.652.289/0001-33 - MARCELO SIMONI	Cancelado - NÃO COMPROVOU A EXEQUIBILIDADE DO PREÇO PROPOSTO, CONFORME PEDIDO DE DILIGÊNCIA 06/02/2026 11:58:05
03/02/2026 - 10:32:14	24,00	61.984.212/0001-45 - C R FARDAMENTOS LTDA	Cancelado - NÃO COMPROVOU A EXEQUIBILIDADE DO PREÇO PROPOSTO, CONFORME PEDIDO DE DILIGÊNCIA 06/02/2026 08:19:27
03/02/2026 - 10:32:25	24,00	37.652.289/0001-33 - MARCELO SIMONI	Cancelado - NÃO COMPROVOU A EXEQUIBILIDADE DO PREÇO PROPOSTO, CONFORME PEDIDO DE DILIGÊNCIA 06/02/2026 11:58:05
03/02/2026 - 10:33:47	18,50	61.984.212/0001-45 - C R FARDAMENTOS LTDA	Cancelado - NÃO COMPROVOU A EXEQUIBILIDADE DO PREÇO PROPOSTO, CONFORME PEDIDO DE DILIGÊNCIA 06/02/2026 08:19:27

0017 - Balaclava retardante a chama chama risco 2 para eletricista com logomarca SAAE bordada na frente e descrição do ATPV 8,2 cal/cm2. Conforme Modelo em Portfólio

Data	Valor	CNPJ	Situação
23/01/2026 - 09:27:28	117,21 (proposta)	01.485.447/0001-60 - Maria do P Socorro Xavier	Válido
25/01/2026 - 11:44:22	117,22 (proposta)	34.484.035/0001-61 - MARCELA DE SOUSA SILVA	Válido
26/01/2026 - 25:14:15	117,22 (proposta)	62.098.037/0001-51 - VIVAE COMERCIO VAREJISTA LTDA	Cancelado - Deixou de atender a solicitação do pedido de diligência do dia 23/04/2026 23/04/2026 12:26:48
27/01/2026 - 10:01:08	117,17 (proposta)	02.845.044/0001-48 - V L P SOARES	Válido
28/01/2026 - 16:46:48	117,22 (proposta)	57.269.420/0001-95 - ANGULAR DISTRIBUIDORA LTDA	Válido
28/01/2026 - 19:09:19	117,22 (proposta)	07.139.979/0001-22 - PIAUI ARTIGOS ESPORTIVOS LTDA	Válido
29/01/2026 - 08:24:56	117,22 (proposta)	61.984.212/0001-45 - C R FARDAMENTOS LTDA	Cancelado - Não atendeu o pedido de diligência 23/04/2026 14:54:52
03/02/2026 - 10:22:26	117,07	62.098.037/0001-51 - VIVAE COMERCIO VAREJISTA LTDA	Cancelado - Deixou de atender a solicitação do pedido de diligência do dia 23/04/2026 23/04/2026 12:26:48

PORTAL DE COMPRAS PÚBLICAS
A autenticidade do documento pode ser verificada no site https://validaarquivo.portaldecompraspublicas.com.br
Documento gerado eletronicamente no Portal de Compras Públicas em 05/05/2026 às 10:03:58.
Código verificador: 135AF32

435

03/02/2026 - 10:23:00	100,00	61.984.212/0001-45 - C R FARDAMENTOS LTDA	Cancelado - Não atendeu o pedido de diligência 23/04/2026 14:54:52
03/02/2026 - 10:23:56	100,00	34.464.635/0001-61 - MARCELA DE SOUSA SILVA	Válido
03/02/2026 - 10:26:02	99,90	01.485.447/0001-60 - Maria do P Socorro Xavier	Válido
03/02/2026 - 10:26:31	97,53	02.845.044/0001-48 - V L P SOARES	Válido
03/02/2026 - 10:26:28	97,40	01.485.447/0001-60 - Maria do P Socorro Xavier	Válido
03/02/2026 - 10:29:50	111,36	57.269.420/0001-95 - ANGULAR DISTRIBUIDORA LTDA	Válido
03/02/2026 - 10:29:09	93,77	62.099.037/0001-51 - VIVAE COMERCIO VAREJISTA LTDA	Cancelado - Deixou de atender a solicitação do pedido de diligência do dia 23/04/2026 23/04/2026 12:26:48
03/02/2026 - 10:30:29	93,50	01.485.447/0001-60 - Maria do P Socorro Xavier	Válido
03/02/2026 - 10:30:38	89,50	02.845.044/0001-48 - V L P SOARES	Válido
03/02/2026 - 10:31:52	89,40	01.485.447/0001-60 - Maria do P Socorro Xavier	Válido

0018 - Bata profissional cor branca para uso em laboratório de analise quimico/fisico e manutenção na altura do joelho com gola e mangas longas, com tensores nas costas a altura da cintura, fechamento frontal em botões, dois bolsos inferiores e um superior lado esquerdo com logomarca SAAE bordada. Tamanhos Variados. Conforme Modelo em Portfólio

Data	Valor	CNPJ	Situação
23/01/2026 - 09:29:11	77,65 (proposta)	01.485.447/0001-60 - Maria do P Socorro Xavier	Válido
25/01/2026 - 11:44:22	77,67 (proposta)	34.464.635/0001-61 - MARCELA DE SOUSA SILVA	Válido
26/01/2026 - 23:14:39	77,67 (proposta)	62.099.037/0001-51 - VIVAE COMERCIO VAREJISTA LTDA	Cancelado - Deixou de atender a solicitação do pedido de diligência do dia 23/04/2026 23/04/2026 12:26:48
27/01/2026 - 10:31:08	77,62 (proposta)	02.845.044/0001-48 - V L P SOARES	Válido
27/01/2026 - 16:16:49	250,00 (proposta)	28.829.339/0001-29 - Infiniti Empreendimentos Ltda	Cancelado - Este valor ofertado está acima do valor estimado. Este processo tem o orçamento aberto, todos tiveram acesso ao valor estimado de cada item.
28/01/2026 - 16:46:46	77,67 (proposta)	57.269.420/0001-95 - ANGULAR DISTRIBUIDORA LTDA	Válido
29/01/2026 - 19:09:39	77,67 (proposta)	07.139.879/0001-22 - PIAUI ARTIGOS ESPORTIVOS LTDA	Válido
29/01/2026 - 08:25:29	77,67 (proposta)	61.984.212/0001-45 - C R FARDAMENTOS LTDA	Cancelado - Não atendeu o pedido de diligência 23/04/2026 14:54:52
03/02/2026 - 10:23:10	70,00	61.984.212/0001-45 - C R FARDAMENTOS LTDA	Cancelado - Não atendeu o pedido de diligência 23/04/2026 14:54:52
03/02/2026 - 10:24:02	75,00	34.464.635/0001-61 - MARCELA DE SOUSA SILVA	Válido
03/02/2026 - 10:24:44	65,00	61.984.212/0001-45 - C R FARDAMENTOS LTDA	Cancelado - Não atendeu o pedido de diligência 23/04/2026 14:54:52
03/02/2026 - 10:26:17	63,90	01.485.447/0001-60 - Maria do P Socorro Xavier	Válido
03/02/2026 - 10:26:41	65,10	02.845.044/0001-48 - V L P SOARES	Válido
03/02/2026 - 10:28:45	55,00	01.485.447/0001-60 - Maria do P Socorro Xavier	Válido
03/02/2026 - 10:29:23	73,73	57.269.420/0001-95 - ANGULAR DISTRIBUIDORA LTDA	Válido
03/02/2026 - 10:29:37	60,00	61.984.212/0001-45 - C R FARDAMENTOS LTDA	Cancelado - Não atendeu o pedido de diligência 23/04/2026 14:54:52
03/02/2026 - 10:30:37	59,90	01.485.447/0001-60 - Maria do P Socorro Xavier	Válido
03/02/2026 - 10:30:51	54,38	02.845.044/0001-48 - V L P SOARES	Válido
03/02/2026 - 10:32:03	54,20	01.485.447/0001-60 - Maria do P Socorro Xavier	Válido
03/02/2026 - 10:32:26	52,00	61.984.212/0001-45 - C R FARDAMENTOS LTDA	Cancelado - Não atendeu o pedido de diligência 23/04/2026 14:54:52
03/02/2026 - 10:33:26	49,90	01.485.447/0001-60 - Maria do P Socorro Xavier	Válido
03/02/2026 - 10:34:18	45,00	61.984.212/0001-45 - C R FARDAMENTOS LTDA	Cancelado - Não atendeu o pedido de diligência 23/04/2026 14:54:52
03/02/2026 - 10:35:18	48,50	01.485.447/0001-60 - Maria do P Socorro Xavier	Válido
03/02/2026 - 10:37:03	44,90	62.099.037/0001-51 - VIVAE COMERCIO VAREJISTA LTDA	Cancelado - Deixou de atender a solicitação do pedido de diligência do dia 23/04/2026 23/04/2026 12:26:48

0019 - Colete em helanca azul royal com ziper na frente, bolsos e logomarca do SAAE. Conforme Modelo em Portfólio

PORTAL DE COMPRAS PÚBLICAS
A autenticidade do documento pode ser verificada no site https://validaarquivo.portaldecompraspublicas.com.br
Documento gerado oficialmente no Portal de Compras Públicas em 06/05/2026 às 10:09:58.
Código verificador: 193AF30

436

Data	Valor	CNPJ	Situação
23/01/2026 - 09:29:40	26,48 (proposta)	01.485.447/0001-60 - Maria do P Socorro Xavier	Válido
25/01/2026 - 11:44:22	26,47 (proposta)	34.464.635/0001-61 - MARCELA DE SOUSA SILVA	Válido
26/01/2026 - 23:15:22	26,47 (proposta)	62.098.037/0001-51 - VIVAE COMERCIO VAREJISTA LTDA	Cancelado - Deixou de atender a solicitação do pedido de diligência do dia 23/04/2026 23/04/2026 12:26:48
27/01/2026 - 10:01:08	26,42 (proposta)	02.645.044/0001-48 - V L P SOARES	Cancelado - NÃO COMPROVOU A EXEQUIBILIDADE DO PREÇO PROPOSTO, CONFORME PEDIDO DE DILIGÊNCIA 06/02/2026 08:20:00
27/01/2026 - 18:16:49	150,00 (proposta)	23.629.339/0001-09 - Infiniti Empreendimentos Ltda	Cancelado - Este valor ofertado está acima do valor estimado. Este processo tem o orçamento aberto, todos tiveram acesso ao valor estimado de cada item.
28/01/2026 - 16:46:46	26,47 (proposta)	57.269.420/0001-95 - ANGULAR DISTRIBUIDORA LTDA	Válido
28/01/2026 - 19:09:53	26,47 (proposta)	07.139.979/0001-22 - PIAU ARTIGOS ESPORTIVOS LTDA	Válido
29/01/2026 - 08:25:49	26,47 (proposta)	61.984.212/0001-45 - C R FARDAMENTOS LTDA	Cancelado - Não atendeu o pedido de diligência 23/04/2026 14:54:52
03/02/2026 - 10:22:15	26,30	62.098.037/0001-51 - VIVAE COMERCIO VAREJISTA LTDA	Cancelado - Deixou de atender a solicitação do pedido de diligência do dia 23/04/2026 23/04/2026 12:26:48
03/02/2026 - 10:23:18	25,00	61.984.212/0001-45 - C R FARDAMENTOS LTDA	Cancelado - Não atendeu o pedido de diligência 23/04/2026 14:54:52
03/02/2026 - 10:24:12	25,00	34.464.635/0001-61 - MARCELA DE SOUSA SILVA	Válido
03/02/2026 - 10:24:56	24,00	61.984.212/0001-45 - C R FARDAMENTOS LTDA	Cancelado - Não atendeu o pedido de diligência 23/04/2026 14:54:52
03/02/2026 - 10:26:27	23,90	01.485.447/0001-60 - Maria do P Socorro Xavier	Válido
03/02/2026 - 10:26:53	22,90	02.645.044/0001-48 - V L P SOARES	Cancelado - NÃO COMPROVOU A EXEQUIBILIDADE DO PREÇO PROPOSTO, CONFORME PEDIDO DE DILIGÊNCIA 06/02/2026 08:20:00
03/02/2026 - 10:28:36	21,17	62.098.037/0001-51 - VIVAE COMERCIO VAREJISTA LTDA	Cancelado - Deixou de atender a solicitação do pedido de diligência do dia 23/04/2026 23/04/2026 12:26:48
03/02/2026 - 10:28:55	21,00	01.485.447/0001-60 - Maria do P Socorro Xavier	Válido
03/02/2026 - 10:29:20	25,15	57.269.420/0001-95 - ANGULAR DISTRIBUIDORA LTDA	Válido
03/02/2026 - 10:29:46	20,00	61.984.212/0001-45 - C R FARDAMENTOS LTDA	Cancelado - Não atendeu o pedido de diligência 23/04/2026 14:54:52
03/02/2026 - 10:30:46	19,90	01.485.447/0001-60 - Maria do P Socorro Xavier	Válido
03/02/2026 - 10:31:07	18,53	02.645.044/0001-48 - V L P SOARES	Cancelado - NÃO COMPROVOU A EXEQUIBILIDADE DO PREÇO PROPOSTO, CONFORME PEDIDO DE DILIGÊNCIA 06/02/2026 08:20:00

0020 - Camiseta gola redonda com cor a definir, de campanhas do SAAE na frente e logomarca atrás. Tamanhos Variados.

Data	Valor	CNPJ	Situação
23/01/2026 - 09:29:14	36,32 (proposta)	01.485.447/0001-60 - Maria do P Socorro Xavier	Válido
25/01/2026 - 11:44:22	36,33 (proposta)	34.464.635/0001-61 - MARCELA DE SOUSA SILVA	Válido
25/01/2026 - 15:54:46	36,33 (proposta)	37.652.269/0001-33 - MARCELO SIMONI	Válido
26/01/2026 - 23:15:26	35,33 (proposta)	62.098.037/0001-51 - VIVAE COMERCIO VAREJISTA LTDA	Cancelado - Deixou de atender a solicitação do pedido de diligência do dia 23/04/2026 23/04/2026 12:26:48
27/01/2026 - 10:01:08	36,26 (proposta)	02.645.044/0001-48 - V L P SOARES	Válido
27/01/2026 - 16:16:50	150,00 (proposta)	23.629.339/0001-09 - Infiniti Empreendimentos Ltda	Cancelado - Este valor ofertado está acima do valor estimado. Este processo tem o orçamento aberto, todos tiveram acesso ao valor estimado de cada item.
28/01/2026 - 11:57:55	40,00 (proposta)	05.162.527/0001-02 - G.H. DE LIRA GOMES LTDA	Válido
28/01/2026 - 12:50:01	36,33 (proposta)	15.534.841/0001-46 - G.F CONFECÇÕES LTDA EPP	Válido
28/01/2026 - 16:45:48	36,33 (proposta)	57.269.420/0001-95 - ANGULAR DISTRIBUIDORA LTDA	Válido
28/01/2026 - 19:10:37	36,33 (proposta)	07.139.979/0001-22 - PIAU ARTIGOS ESPORTIVOS LTDA	Válido
28/01/2026 - 23:01:13	38,00 (proposta)	22.053.648/0001-69 - BARUC UNIFORMES E CONFECCOES LTDA	Cancelado - Deixou de atender a exigência do item 3.1.1.1. in no dia 16/02/2026 10:11:54
29/01/2026 - 08:40:07	50,00 (proposta)	18.841.055/0001-43 - M C E LOPES DE SOUZA IMPORTACAO E EXPORTACAO	Cancelado - Este valor ofertado está acima do valor estimado. Este processo tem o orçamento aberto, todos tiveram acesso ao valor estimado de cada item.

PORTAL DE COMPRAS PÚBLICAS
A autenticidade do documento pode ser verificada no site https://portaldecompraspublicas.com.br
Documento gerado eletronicamente no Portal de Compras Públicas em 05/05/2026 às 10:03:58.
Código verificador: 133AP30

29/01/2026 - 08:26:17	36,33 (proposta)	61.984.212/0001-45 - C R FARDAMENTOS LTDA	Cancelado - NÃO COMPROVOU A EXEQUIBILIDADE DO PREÇO PROPOSTO, CONFORME PEDIDO DE DILIGÊNCIA 16/03/2026 14:26:06
29/01/2026 - 08:38:42	36,00 (proposta)	62.960.966/0001-94 - 62.550.668 VANDERLEI NOGUEIRES DOS SANTOS NEVES	Válido
03/02/2026 - 10:22:04	35,50	62.098.037/0001-61 - VIVAE COMERCIO VAREJISTA LTDA	Cancelado - Deixou de atender a solicitação de pedido de diligencia ao d a 23/04/2026 23/04/2026 12:26:49
03/02/2026 - 10:23:26	34,00	61.984.212/0001-45 - C R FARDAMENTOS LTDA	Cancelado - NÃO COMPROVOU A EXEQUIBILIDADE DO PREÇO PROPOSTO, CONFORME PEDIDO DE DILIGÊNCIA 16/03/2026 14:26:06
03/02/2026 - 10:24:10	34,00	34.164.655/0001-61 - MARCELA DE SOUSA SILVA	Válido
03/02/2026 - 10:25:05	33,00	61.984.212/0001-45 - C R FARDAMENTOS LTDA	Cancelado - NÃO COMPROVOU A EXEQUIBILIDADE DO PREÇO PROPOSTO, CONFORME PEDIDO DE DILIGÊNCIA 16/03/2026 14:26:06
03/02/2026 - 10:26:28	35,00	15.534.841/0001-56 - G.F CONFECÇÕES LTDA EPP	Válido
03/02/2026 - 10:26:35	32,50	01.485.447/0001-60 - Maria do P Socorro Xavier	Válido
03/02/2026 - 10:27:01	29,99	02.845.044/0001-46 - V L P SOARES	Válido
03/02/2026 - 10:28:11	29,00	62.098.037/0001-61 - VIVAE COMERCIO VAREJISTA LTDA	Cancelado - Deixou de atender a solicitação de pedido de diligencia ao d a 23/04/2026 23/04/2026 12:26:49
03/02/2026 - 10:29:08	28,50	01.485.447/0001-60 - Maria do P Socorro Xavier	Válido
03/02/2026 - 10:29:17	34,51	57.269.420/0001-85 - ANGULAR DISTRIBUIDORA LTDA	Válido
03/02/2026 - 10:29:53	25,00	61.984.212/0001-45 - C R FARDAMENTOS LTDA	Cancelado - NÃO COMPROVOU A EXEQUIBILIDADE DO PREÇO PROPOSTO, CONFORME PEDIDO DE DILIGÊNCIA 16/03/2026 14:26:06
03/02/2026 - 10:30:55	24,90	01.485.447/0001-60 - Maria do P Socorro Xavier	Válido
03/02/2026 - 10:31:11	24,00	22.053.648/0001-69 - BARUC UNIFORMES E CONFECCOES LTDA	Cancelado - Deixou de atender a exigência do item 9.11.1. do edital 16/03/2026 10:11:54
03/02/2026 - 10:31:19	25,43	02.845.044/0001-46 - V L P SOARES	Válido
03/02/2026 - 10:32:50	18,50	61.984.212/0001-45 - C R FARDAMENTOS LTDA	Cancelado - NÃO COMPROVOU A EXEQUIBILIDADE DO PREÇO PROPOSTO, CONFORME PEDIDO DE DILIGÊNCIA 16/03/2026 14:26:06
03/02/2026 - 10:32:54	36,10	37.652.289/0001-33 - MARCELO SIMONI	Válido
03/02/2026 - 10:33:24	16,00	22.053.648/0001-69 - BARUC UNIFORMES E CONFECCOES LTDA	Cancelado - Deixou de atender a exigência do item 9.11.1. do edital 16/03/2026 10:11:54

Arquivos Enviados pelos Fornecedores

Item	Data/Hora	Enviado por	Arquivo
0003	05/02/2026 - 10:16:47	01.485.447/0001-60 - Maria do P Socorro Xavier	MARIA DO P SOCORRO.pdf
0013	05/02/2026 - 10:35:30	22.053.648/0001-69 - BARUC UNIFORMES E CONFECCOES LTDA	1º DOCUMENTAÇÃO - BARUC.zip
0014	05/02/2026 - 10:35:48	22.053.648/0001-69 - BARUC UNIFORMES E CONFECCOES LTDA	1º DOCUMENTAÇÃO - BARUC.zip
0020	05/02/2026 - 10:38:58	22.053.648/0001-69 - BARUC UNIFORMES E CONFECCOES LTDA	1º DOCUMENTAÇÃO - BARUC.zip
0015	05/02/2026 - 11:16:56	28.141.384/0001-81 - GRAFICA PRODATA LTDA	CAXIAS ITEM 15.pdf
0015	05/02/2026 - 11:16:56	28.141.384/0001-81 - GRAFICA PRODATA LTDA	NFE LEOSBERTO LEAL.pdf
0015	05/02/2026 - 11:16:55	28.141.384/0001-81 - GRAFICA PRODATA LTDA	NFE MATO GUDIMACO.pdf
0012	06/02/2026 - 09:04:52	01.485.447/0001-60 - Maria do P Socorro Xavier	MARIA DO P SOCORRO.pdf
0016	06/02/2026 - 10:26:39	37.652.289/0001-33 - MARCELO SIMONI	exequibilidade.pdf
0016	06/02/2026 - 10:26:39	37.652.289/0001-33 - MARCELO SIMONI	qsa19.pdf
0016	06/02/2026 - 10:26:39	37.652.289/0001-33 - MARCELO SIMONI	Documentos.pdf
0016	06/02/2026 - 10:26:39	37.652.289/0001-33 - MARCELO SIMONI	Paraisópolis - boné (22,00) - NF 1168 (6).pdf
0016	06/02/2026 - 10:26:39	37.652.289/0001-33 - MARCELO SIMONI	Gaspar - boné (26,66) - NF 1179 (3).pdf
0016	06/02/2026 - 10:29:07	37.652.289/0001-33 - MARCELO SIMONI	Louveira - camisa + boné (56,99 - 24,90) - NF 1375.pdf
0016	06/02/2026 - 10:29:07	37.652.289/0001-33 - MARCELO SIMONI	Silvânia - sandália - regata - [illegible] - bolsa - frasco - boné - estola (3,20 - 2,25 - 5,70 - 3,63 - 3,57 - 21,30 - 11,61 - NF 1264.pdf

PORTAL DE COMPRAS PÚBLICAS
A autenticidade do documento pode ser verificada no site https://portaldearquivos.portaldecompraspúblicas.com.br
Documento gerado eletronicamente no Portal de Compras Públicas em 06/05/2026 às 10:03:58.
Código verificador: 133AF30

0016	06/02/2026 - 12:18:58	02.845.044/0001-48 - V L P SOARES	COMPOSIÇÃO DE CUSTO.zip
0001	10/03/2026 - 10:16:33	62.098.037/0001-51 - VIVAE COMERCIO VAREJISTA LTDA	DOCUMENTAÇÃO DE HABILITAÇÃO COMPLETA FARDAMENTOS VIVAE.pdf
0002	10/03/2026 - 10:16:41	62.098.037/0001-51 - VIVAE COMERCIO VAREJISTA LTDA	DOCUMENTAÇÃO DE HABILITAÇÃO COMPLETA FARDAMENTOS VIVAE.pdf
0011	10/03/2026 - 10:17:02	62.098.037/0001-51 - VIVAE COMERCIO VAREJISTA LTDA	DOCUMENTAÇÃO DE HABILITAÇÃO COMPLETA FARDAMENTOS VIVAE.pdf
0016	10/03/2026 - 10:17:16	62.098.037/0001-51 - VIVAE COMERCIO VAREJISTA LTDA	DOCUMENTAÇÃO DE HABILITAÇÃO COMPLETA FARDAMENTOS VIVAE.pdf
0018	10/03/2026 - 10:17:58	62.098.037/0001-51 - VIVAE COMERCIO VAREJISTA LTDA	DOCUMENTAÇÃO DE HABILITAÇÃO COMPLETA FARDAMENTOS VIVAE.pdf
0003	10/03/2026 - 11:21:49	01.485.447/0001-60 - Maria do P Socorro Xavier	HABILITAÇÃO - 03-2026 - MARIA DO P SOCORRO.zip
0001	10/03/2026 - 11:56:39	62.098.037/0001-51 - VIVAE COMERCIO VAREJISTA LTDA	documentação atualizada.pdf
0002	10/03/2026 - 11:56:49	62.098.037/0001-51 - VIVAE COMERCIO VAREJISTA LTDA	documentação atualizada.pdf
0011	10/03/2026 - 11:57:23	62.098.037/0001-51 - VIVAE COMERCIO VAREJISTA LTDA	documentação atualizada.pdf
0016	10/03/2026 - 11:57:25	62.098.037/0001-51 - VIVAE COMERCIO VAREJISTA LTDA	documentação atualizada.pdf
0018	10/03/2026 - 11:57:45	62.098.037/0001-51 - VIVAE COMERCIO VAREJISTA LTDA	documentação atualizada.pdf
0003	10/03/2026 - 14:49:38	01.485.447/0001-60 - Maria do P Socorro Xavier	PROPOSTA_READEQUADA_MARIA_DO_P_SOCORRO_XAVIER_-_03-2026_-_SAAE_assinado.pdf
0015	16/03/2026 - 14:57:11	37.652.269/0001-33 - MARCELO SIMONI	Chopiz.nho bone (24.87) - NF 6642.pdf
0015	16/03/2026 - 14:57:11	37.652.269/0001-33 - MARCELO SIMONI	Bad.ranga - bone (27,80) - NF 6380.pdf
0015	17/03/2026 - 09:56:41	37.652.269/0001-33 - MARCELO SIMONI	documentos.pdf
0015	17/03/2026 - 09:56:41	37.652.269/0001-33 - MARCELO SIMONI	fatura12_04.pdf
0003	18/03/2026 - 10:24:06	01.485.447/0001-60 - Maria do P Socorro Xavier	PROPOSTA_READEQUADA_MARIA_DO_P_SOCORRO_XAVIER_-_03-2026_-_SAAE_assinado-1.pdf
0001	24/04/2026 - 10:43:22	01.485.447/0001-60 - Maria do P Socorro Xavier	PROPOSTA_READEQUADA_MARIA_DO_P_SOCORRO_XAVIER_-_03-2026_-_SAAE_assinado-1.pdf
0001	29/04/2026 - 14:28:15	01.485.447/0001-60 - Maria do P Socorro Xavier	PROPOSTA READEQUADA MARIA DO P. SOCORRO.pdf

Inabilitados / Desclassificados

Data	Fornecedor	CNPJ	Detalhe
23/04/2026 - 12:20:48	VIVAE COMERCIO VAREJISTA LTDA	62.098.037/0001-51	Item 0001 - Camisa Bom margas 3/4 , gola, botões na frente, cor azul claro e com logomarca SAAE, bolso frontal com bordado sobre o bolso. Tamanhos Variados. Fardamento Portaria. Conforme Modelo em Portfólio
Deixou de atender a solicitação do pedido de diligência do dia 23/04/2026			
23/04/2026 - 14:54:52	C R FARDAMENTOS LTDA	61.984.212/0001-45	Item 0001 - Camisa Bom margas 3/4 , gola, botões na frente, cor azul claro e com logomarca SAAE, bolso frontal com bordado sobre o bolso. Tamanhos Variados. Fardamento Portaria. Conforme Modelo em Portfólio
Não atendeu o pedido de diligência			
23/04/2026 - 17:17:28	V L P SOARES	02.845.044/0001-48	Item 0001 - Camisa Bom margas 3/4 , gola, botões na frente, cor azul claro e com logomarca SAAE, bolso frontal com bordado sobre o bolso. Tamanhos Variados. Fardamento Portaria. Conforme Modelo em Portfólio
Desclassificação: Não atendeu o pedido de diligência			
23/04/2026 - 12:20:48	VIVAE COMERCIO VAREJISTA LTDA	62.098.037/0001-51	Item 0002 - Calça Tergal azul marinho modelo reta, com dois bolsos internos frontais e dois bolsos traseiros externos com logomarca do SAAE, fechamento com zipper fecho rapido blindado, com passadores de cinto. Tamanhos Variados Fardamento Portaria. Conforme Modelo em Portfólio
Deixou de atender a solicitação do pedido de diligência do dia 23/04/2026			
23/04/2026 - 14:54:52	C R FARDAMENTOS LTDA	61.984.212/0001-45	Item 0002 - Calça Tergal azul marinho modelo reta, com dois bolsos internos frontais e dois bolsos traseiros externos com logomarca do SAAE, fechamento com zipper fecho rapido blindado, com passadores de cinto. Tamanhos Variados. Fardamento Portaria. Conforme Modelo em Portfólio
Não atendeu o pedido de diligência			
23/04/2026 - 12:20:48	VIVAE COMERCIO VAREJISTA LTDA	62.098.037/0001-51	Item 0003 - Camisa em malha algodão azul royal, gola redonda e logomarca do SAAE na frente e costas. Tamanhos Variados. Fardamento Limpeza da ETA. Conforme Modelo em Portfólio
Deixou de atender a solicitação do pedido de diligência do dia 23/04/2026			
23/04/2026 - 14:54:52	C R FARDAMENTOS LTDA	61.984.212/0001-45	Item 0003 - Camisa em malha algodão azul royal, gola redonda e logomarca do SAAE na frente e costas. Tamanhos Variados. Fardamento Limpeza da ETA. Conforme Modelo em Portfólio
Não atendeu o pedido de diligência			

15/03/2026 - 10:11:54	BARUC UNIFORMES E CONFECCOES LTDA	22.053.548/0001-89	Item 0003 - Camisa em malha algodão azul royal, gola redonda e logomarca do SAAE na frente e costas. Tamanhos Variados. Fardamento Limpeza da ETA. Conforme Modelo em Portfólio

Deixou de atender a exigência do item 5.11.1. do edital

23/04/2026 - 12:26:48	VIVAE COMERCIO VAREJISTA LTDA	62.098.037/0001-51	Item 0004 - Bermuda em Tactel azul royal, com bolsos traseiros, elastico,cordão no cós e logomarca do SAAE. Tamanhos Variados. Fardamento Limpeza da ETA. Conforme Modelo em Portfólio

Deixou de atender a solicitação do pedido de diligência do dia 23/04/2026

23/04/2026 - 14:54:52	C R FARDAMENTOS LTDA	61.984.212/0001-45	Item 0004 - Bermuda em Tactel azul royal, com bolsos traseiros, elastico,cordão no cós e logomarca do SAAE. Tamanhos Variados. Fardamento Limpeza da ETA. Conforme Modelo em Portfólio

Não atendeu o pedido de diligência

23/04/2026 - 12:26:48	VIVAE COMERCIO VAREJISTA LTDA	62.098.037/0001-51	Item 0005 - Camisa malha em UV cor azul, mangas compridas com proteção UV, com pintura da logomarca SAAE no bolso/costas/whatsAPP, Site e telefone atendimento, com tripla faixa refletivas de 0,15m na ordem laranja/cinza/laranja, nas mangas na altura do antebraço e na altura do abdomen/costas.Tamanhos Variados. Fardamento Operacional. Conforme Modelo em Portfólio

Deixou de atender a solicitação do pedido de diligência do dia 23/04/2026

23/04/2026 - 14:54:52	C R FARDAMENTOS LTDA	61.984.212/0001-45	Item 0005 - Camisa malha em UV cor azul, mangas compridas com proteção UV, com pintura da logomarca SAAE no bolso/costas/whatsAPP, Site e telefone atendimento, com tripla faixa refletivas de 0,15m na ordem laranja/cinza/laranja, nas mangas na altura do antebraço e na altura do abdomen/costas. Tamanhos Variados. Fardamento Operacional. Conforme Modelo em Portfólio

Não atendeu o pedido de diligência

23/04/2026 - 12:26:48	VIVAE COMERCIO VAREJISTA LTDA	62.098.037/0001-51	Item 0006 - Calça jeans azul escuro modelo reto, com dupla costura, dois bolsos traseiros, com pintura da logomarca SAAE no esquerdo, cós frontal normal com passadores de cinto, com reforço simples no joelho e na parte interna das pernas,zipper com fecho rápido, com tripla faixa refletivas de 0,15m nas pernas abaixo do joelho na ordem laranja/cinza/laranja. Tamanhos Variados. Fardamento Operacional. Conforme Modelo em Portfólio

Deixou de atender a solicitação do pedido de diligência do dia 23/04/2026

23/04/2026 - 14:54:52	C R FARDAMENTOS LTDA	61.984.212/0001-45	Item 0006 - Calça jeans azul escuro modelo reto, com dupla costura, dois bolsos traseiros, com pintura da logomarca SAAE no esquerdo, cós frontal normal com passadores de cinto, com reforço simples no joelho e na parte interna das pernas,zipper com fecho rápido, com tripla faixa refletivas de 0,15m nas pernas abaixo do joelho na ordem laranja/cinza/laranja. Tamanhos Variados. Fardamento Operacional. Conforme Modelo em Portfólio

Não atendeu o pedido de diligência

23/04/2026 - 12:26:48	VIVAE COMERCIO VAREJISTA LTDA	62.098.037/0001-51	Item 0007 - Camisa brim mangas compridas com botões na frente, retardante a chamas, mangas longas, cor chumbo com logo marca SAAE bordada nas costas e bolso frontal com tampa e descrição ATPV 11 cal/cm2 bordado sobre o bolso com faixas refletivas nas manga a altura do antebraço e na altura do abdomen e costas de 0,15m de espessura na ordem laranja/cinza/laranja.Tamanhos Variados. Fardamento Eletricista. Conforme Modelo em Portfólio

Deixou de atender a solicitação do pedido de diligência do dia 23/04/2026

23/04/2026 - 14:54:52	C R FARDAMENTOS LTDA	61.984.212/0001-45	Item 0007 - Camisa brim mangas compridas com botões na frente, retardante a chamas, mangas longas, cor chumbo com logo marca SAAE bordada nas costas e bolso frontal com tampa e descrição ATPV 11 cal/cm2 bordado sobre o bolso com faixas refletivas nas manga a altura do antebraço e na altura do abdomen e costas de 0,15m de espessura na ordem laranja/cinza/laranja.Tamanhos Variados. Fardamento Eletricista. Conforme Modelo em Portfólio

Não atendeu o pedido de diligência

23/04/2026 - 12:26:48	VIVAE COMERCIO VAREJISTA LTDA	62.098.037/0001-51	Item 0008 - Calça retardante a chama para eletricista, cor chumbo, parte traseira em elástico e frente com cós e passadores de cinto. Um bolso parte traseira lado direito com logo marca SAAE bordados e descrição ATPV 11 cal/cm2 com fechamento frontal em botão acrílico com acabamento em linha FR. Tamanhos Variados. Fardamento Eletricista. Conforme Modelo em Portfólio

Deixou de atender a solicitação do pedido de diligência do dia 23/04/2026

23/04/2026 - 14:54:52	C R FARDAMENTOS LTDA	61.984.212/0001-45	Item 0008 - Calça retardante a chama para eletricista, cor chumbo, parte traseira em elástico e frente com cós e passadores de cinto. Um bolso parte traseira lado direito com logo marca SAAE bordados e descrição ATPV 11 cal/cm2 com fechamento frontal em botão acrílico com acabamento em linha FR. Tamanhos Variados. Fardamento Eletricista. Conforme Modelo em Portfólio

Não atendeu o pedido de diligência

23/04/2026 - 12:26:48	VIVAE COMERCIO VAREJISTA LTDA	62.098.037/0001-51	Item 0009 - Camisa polo mangas curtas - masculina, tonalidade azul gelo, com botões na parte frontal e logomarca doSAAE bordada no lado esquerdo do peito.Tamanhos Variados. Fardamento Administrativo. Conforme Modelo em Portfólio

Deixou de atender a solicitação do pedido de diligência do dia 23/04/2026

23/04/2026 - 14:54:52	C R FARDAMENTOS LTDA	61.984.212/0001-45	Item 0009 - Camisa polo mangas curtas - masculina, tonalidade azul gelo, com botões na parte frontal e logomarca doSAAE bordada no lado esquerdo do peito.Tamanhos Variados. Fardamento Administrativo. Conforme Modelo em Portfólio

Não atendeu o pedido de diligência

PORTAL PLATAFORMA BRASILEIRA DE LICITAÇÕES
A autenticidade do documento pode ser verificada no site https://validaarquivo.portaldecompraspublicas.com.br
Documento gerado eletronicamente no Portal de Compras Públicas em 05/05/2026 às 10:03:58.
Código verificador: 135AF36

440

23/04/2026 - 14:54:52	C R FARDAMENTOS LTDA	61.984.212/0001-45	Item 0010 - Camisa polo mangas curtas - femininas, tonalidade azul gelo, com botões na parte frontal e logomarca do SAAE bordada no lado esquerdo do peito. Tamanhos Variados. Fardamento Administrativo. Conforme Modelo em Portfólio

Não atendeu o pedido de diligência

23/04/2026 - 12:26:48	VIVAE COMERCIO VAREJISTA LTDA	62.098.037/0001-51	Item 0010 - Camisa polo mangas curtas - femininas, tonalidade azul gelo, com botões na parte frontal e logomarca do SAAE bordada no lado esquerdo do peito. Tamanhos Variados. Fardamento Administrativo. Conforme Modelo em Portfólio

Deixou de atender a solicitação do pedido de diligência do dia 23/04/2026

06/02/2026 - 11:54:56	C R FARDAMENTOS LTDA	61.984.212/0001-45	Item 0011 - Calça jeans masculina modelo reta, na cor azul marinho com dois bolso internos frontais e dois bolsos traseiros externos, fechamento com zipper fecho rapido blindado, com passadores de cinto. Tamanhos Variados. Fardamento Administrativo. Conforme Modelo em Portfólio

Desclassificação: NÃO COMPROVOU A EXEQUIBILIDADE DO PREÇO PROPOSTO, CONFORME PEDIDO DE DILIGÊNCIA

23/04/2026 - 14:54:52	C R FARDAMENTOS LTDA	61.984.212/0001-45	Item 0011 - Calça jeans masculina modelo reta, na cor azul marinho com dois bolso internos frontais e dois bolsos traseiros externos, fechamento com zipper fecho rapido blindado, com passadores de cinto. Tamanhos Variados. Fardamento Administrativo. Conforme Modelo em Portfólio

Não atendeu o pedido de diligência

06/02/2026 - 08:18:04	62.650.868 VANDERLEI RODRIGUES DOS SANTOS NEVES	62.650.868/0001-94	Item 0011 - Calça jeans masculina modelo reta, na cor azul marinho com dois bolso internos frontais e dois bolsos traseiros externos, fechamento com zipper fecho rapido blindado, com passadores de cinto. Tamanhos Variados. Fardamento Administrativo. Conforme Modelo em Portfólio

Desclassificação: NÃO COMPROVOU A EXEQUIBILIDADE DO PREÇO PROPOSTO, CONFORME PEDIDO DE DILIGÊNCIA

23/04/2026 - 12:26:48	VIVAE COMERCIO VAREJISTA LTDA	62.098.037/0001-51	Item 0011 - Calça jeans masculina modelo reta, na cor azul marinho com dois bolso internos frontais e dois bolsos traseiros externos, fechamento com zipper fecho rapido blindado, com passadores de cinto. Tamanhos Variados. Fardamento Administrativo. Conforme Modelo em Portfólio

Deixou de atender a solicitação do pedido de diligência do dia 23/04/2026

23/04/2026 - 12:26:48	VIVAE COMERCIO VAREJISTA LTDA	62.098.037/0001-51	Item 0012 - Calça jeans feminina modelo reta, na cor azul marinho com dois bolsos internos frontais e dois bolsos traseiros externos, fechamento com zipper fecho rapido blindado, com passadores de cinto. Tamanhos Variados. Fardamento Administrativo. Conforme Modelo em Portfólio

Deixou de atender a solicitação do pedido de diligência do dia 23/04/2026

06/02/2026 - 08:19:29	C R FARDAMENTOS LTDA	61.984.212/0001-45	Item 0012 - Calça jeans feminina modelo reta, na cor azul marinho com dois bolsos internos frontais e dois bolsos traseiros externos, fechamento com zipper fecho rapido blindado, com passadores de cinto. Tamanhos Variados. Fardamento Administrativo. Conforme Modelo em Portfólio

Desclassificação: NÃO COMPROVOU A EXEQUIBILIDADE DO PREÇO PROPOSTO, CONFORME PEDIDO DE DILIGÊNCIA

23/04/2026 - 14:54:52	C R FARDAMENTOS LTDA	61.984.212/0001-45	Item 0012 - Calça jeans feminina modelo reta, na cor azul marinho com dois bolsos internos frontais e dois bolsos traseiros externos, fechamento com zipper fecho rapido blindado, com passadores de cinto. Tamanhos Variados. Fardamento Administrativo. Conforme Modelo em Portfólio

Não atendeu o pedido de diligência

23/04/2026 - 12:26:48	VIVAE COMERCIO VAREJISTA LTDA	62.098.037/0001-51	Item 0013 - Camiseta gola redonda cor azul gelo com logomarca SAAE lado esquerdo frontal e logomarca SAAE atrás. Tamanhos Variados. Conforme Modelo em Portfólio

Deixou de atender a solicitação do pedido de diligência do dia 23/04/2026

16/03/2026 - 14:24:59	C R FARDAMENTOS LTDA	61.984.212/0001-45	Item 0013 - Camiseta gola redonda cor azul gelo com logomarca SAAE lado esquerdo frontal e logomarca SAAE atrás. Tamanhos Variados. Conforme Modelo em Portfólio

Desclassificação: NÃO COMPROVOU A EXEQUIBILIDADE DO PREÇO PROPOSTO, CONFORME PEDIDO DE DILIGÊNCIA

23/04/2026 - 14:54:52	C R FARDAMENTOS LTDA	61.984.212/0001-45	Item 0013 - Camiseta gola redonda cor azul gelo com logomarca SAAE lado esquerdo frontal e logomarca SAAE atrás. Tamanhos Variados. Conforme Modelo em Portfólio

Não atendeu o pedido de diligência

16/03/2026 - 10:11:54	BARUC UNIFORMES E CONFECCOES LTDA	22.053.648/0001-65	Item 0013 - Camiseta gola redonda cor azul gelo com logomarca SAAE lado esquerdo frontal e logomarca SAAE atrás. Tamanhos Variados. Conforme Modelo em Portfólio

Deixou de atender a exigência do item 9.11.1 do edital

23/04/2026 - 12:26:48	VIVAE COMERCIO VAREJISTA LTDA	62.098.037/0001-51	Item 0014 - Camiseta gola redonda cor branca com logomarca SAAE lado esquerdo frontal e logomarca SAAE atrás com divulgação Site, WhatsAPP e Telefone de atendimento. Tamanhos Variados. Conforme Modelo em Portfólio

Deixou de atender a solicitação do pedido de diligência do dia 23/04/2026

16/03/2026 - 14:25:27	C R FARDAMENTOS LTDA	61.984.212/0001-45	Item 0014 - Camiseta gola redonda cor branca com logomarca SAAE lado esquerdo frontal e logomarca SAAE atrás com divulgação Site, WhatsAPP e Telefone de atendimento. Tamanhos Variados. Conforme Modelo em Portfólio

Desclassificação: NÃO COMPROVOU A EXEQUIBILIDADE DO PREÇO PROPOSTO, CONFORME PEDIDO DE DILIGÊNCIA

23/04/2026 - 14:54:52	C R FARDAMENTOS LTDA	61.984.212/0001-45	Item 0014 - Camiseta gola redonda cor branca com logomarca SAAE lado esquerdo frontal e logomarca SAAE atrás com divulgação Site, WhatsAPP e Telefone de atendimento. Tamanhos Variados. Conforme Modelo em Portfólio

Não atendeu o pedido de diligência

PORTAL DE COMPRAS PÚBLICAS
A autenticidade do documento pode ser verificada no site https://validaarquivo.portaldecompraspublicas.com.br
Documento gerado oficialmente no Portal de Compras Públicas em 05/05/2026 às 10:03:58.
Código verificador: 1334F30

16/03/2026 - 10:11:54	BARJO UNIFORMES E CONFECCOES LTDA	22.053.648/0001-69	Item 0014 - Camiseta gola redonda cor branca com logomarca SAAE lado esquerdo frontal e logomarca SAAE atras com divulgação Site, WhatsAPP e Telefone de atendimento. Tamanhos Variados. Conforme Modelo em Portfólio
Deixou de atender a exigência do item 9.11.1 do edital			
18/03/2026 - 08:05:18	MARCELO SIMONI	37.652.289/0001-53	Item 0015 - Boné com aba frontal cor azul marinho com Logomarca SAAE na frente e atrás com divulgação Site, WhatsAPP e Telefone de atendimento Tamanhos Variados. Conforme Modelo em Portfólio
Desclassificação: Deixou de cumprir a exigência do item 9.11.1 do edital, objeto não compatível com o exigido nesta cotação			
23/04/2026 - 12:26:48	VIVAE COMERCIO VAREJISTA LTDA	62.098.037/0001-51	Item 0015 - Boné com aba frontal cor azul marinho com Logomarca SAAE na frente e atrás com divulgação Site, WhatsAPP e Telefone de atendimento Tamanhos Variados. Conforme Modelo em Portfólio
Deixou de atender a solicitação do pedido de diligência do dia 23/04/2026			
16/03/2026 - 14:35:51	C R FARDAMENTOS LTDA	61.984.212/0001-45	Item 0015 - Boné com aba frontal cor azul marinho com Logomarca SAAE na frente e atrás com divulgação Site, WhatsAPP e Telefone de atendimento Tamanhos Variados. Conforme Modelo em Portfólio
Desclassificação: NÃO COMPROVOU A EXEQUIBILIDADE DO PREÇO PROPOSTO, CONFORME PEDIDO DE DILIGÊNCIA			
23/04/2026 - 14:54:52	C R FARDAMENTOS LTDA	61.984.212/0001-45	Item 0015 - Boné com aba frontal cor azul marinho com Logomarca SAAE na frente e atrás com divulgação Site, WhatsAPP e Telefone de atendimento Tamanhos Variados. Conforme Modelo em Portfólio
Não atendeu o pedido de diligência			
16/03/2026 - 10:12:51	GRAFICA PRODATA LTDA	28.141.384/0001-61	Item 0015 - Boné com aba frontal cor azul marinho com Logomarca SAAE na frente e atrás com divulgação Site, WhatsAPP e Telefone de atendimento Tamanhos Variados. Conforme Modelo em Portfólio
Deixou de enviar os documentos de habilitação quando solicitado			
23/04/2026 - 17:17:50	MARCELA DE SOUSA SILVA	34.484.635/0001-61	Item 0016 - Boné tipo legião com aba frontal cor azul marinho com Logomarca SAAE na e atrás com divulgação Site,WhatsAPP e Telefone de atendimento. Tamanhos Variados. Conforme Modelo em Portfólio
Desclassificação: Não atendeu o pedido de diligência			
06/02/2026 - 11:58:05	MARCELO SIMONI	37.652.289/0001-33	Item 0016 - Boné tipo legião com aba frontal cor azul marinho com Logomarca SAAE na e atrás com divulgação Site,WhatsAPP e Telefone de atendimento, Tamanhos Variados. Conforme Modelo em Portfólio
Desclassificação: NÃO COMPROVOU A EXEQUIBILIDADE DO PREÇO PROPOSTO, CONFORME PEDIDO DE DILIGÊNCIA			
23/04/2026 - 12:26:48	VIVAE COMERCIO VAREJISTA LTDA	62.098.037/0001-51	Item 0016 - Boné tipo legião com aba frontal cor azul marinho com Logomarca SAAE na e atrás com divulgação Site,WhatsAPP e Telefone de atendimento. Tamanhos Variados. Conforme Modelo em Portfólio
Deixou de atender a solicitação do pedido de diligência do dia 23/04/2026			
23/04/2026 - 14:58:59	ANGULAR DISTRIBUIDORA LTDA	57.289.420/0001-95	Item 0016 - Boné tipo legião com aba frontal cor azul marinho com Logomarca SAAE na e atrás com divulgação Site,WhatsAPP e Telefone de atendimento, Tamanhos Variados. Conforme Modelo em Portfólio
Desclassificação: Não atendeu o pedido de diligência			
06/02/2026 - 06:19:27	C R FARDAMENTOS LTDA	61.984.212/0001-45	Item 0016 - Boné tipo legião com aba frontal cor azul marinho com Logomarca SAAE na e atrás com divulgação Site,WhatsAPP e Telefone de atendimento, Tamanhos Variados. Conforme Modelo em Portfólio
Desclassificação: NÃO COMPROVOU A EXEQUIBILIDADE DO PREÇO PROPOSTO, CONFORME PEDIDO DE DILIGÊNCIA			
23/04/2026 - 14:54:52	C R FARDAMENTOS LTDA	61.984.212/0001-45	Item 0016 - Boné tipo legião com aba frontal cor azul marinho com Logomarca SAAE na e atrás com divulgação Site,WhatsAPP e Telefone de atendimento. Tamanhos Variados. Conforme Modelo em Portfólio
Não atendeu o pedido de diligência			
10/02/2026 - 09:05:57	V L P SOARES	02.945.044/0001-48	Item 0016 - Boné tipo legião com aba frontal cor azul marinho com Logomarca SAAE na e atrás com divulgação Site,WhatsAPP e Telefone de atendimento. Tamanhos Variados. Conforme Modelo em Portfólio
Desclassificação: NÃO COMPROVOU A EXEQUIBILIDADE DO PREÇO PROPOSTO, CONFORME PEDIDO DE DILIGÊNCIA			
23/04/2026 - 12:26:48	VIVAE COMERCIO VAREJISTA LTDA	62.098.037/0001-51	Item 0017 - Balaclava retardante a chama chama risco 2 para eletricista com logomarca SAAE bordada na frente e descrição do ATPV 8,2 cal/cm2. Conforme Modelo em Portfólio
Deixou de atender a solicitação do pedido de diligência do dia 23/04/2026			
23/04/2026 - 14:54:52	C R FARDAMENTOS LTDA	61.984.212/0001-45	Item 0017 - Balaclava retardante a chama chama risco 2 para eletricista com logomarca SAAE bordada na frente e descrição do ATPV 8,2 cal/cm2. Conforme Modelo em Portfólio
Não atendeu o pedido de diligência			
23/04/2026 - 12:26:48	VIVAE COMERCIO VAREJISTA LTDA	62.098.037/0001-51	Item 0018 - Bata profissional cor branca para uso em laboratório de análise químico/físico e manutenção na altura do peito com gola e mangas longas, com tensores nas costas a altura da cintura, fechamento frontal em botões, dois bolsos inferiores e um superior lado esquerdo com logomarca SAAE bordada. Tamanhos Variados. Conforme Modelo em Portfólio
Deixou de atender a solicitação do pedido de diligência do dia 23/04/2026			
23/04/2026 - 14:54:52	C R FARDAMENTOS LTDA	61.984.212/0001-45	Item 0018 - Bata profissional cor branca para uso em laboratório de análise químico/físico e manutenção na altura do joelho com gola e mangas longas, com tensores nas costas a altura da cintura, fechamento frontal em botões, dois bolsos inferiores e um superior lado esquerdo com logomarca SAAE bordada. Tamanhos Variados, Conforme Modelo em Portfólio
Não atendeu o pedido de diligência			
23/04/2026 - 12:26:48	VIVAE COMERCIO VAREJISTA LTDA	62.098.037/0001-51	Item 0019 - Colete em melanca azul royal com ziper na frente, bolsos e logomarca do SAAE. Conforme Modelo em Portfólio

PORTAL DE COMPRAS PÚBLICAS
A autenticidade do documento pode ser verificada no site https://validararquivo.portaldecompraspublicas.com.br
Documento gerado eletronicamente no Portal de Compras Públicas em 05/05/2026 às 10:00:58.
Código verificador: 133AF30

Deixou de atender a solicitação do pedido de diligência do dia 23/04/2026

23/04/2026 - 14:54:52	C R FARDAMENTOS LTDA	61.984.212/0001-45	Item 0019 - Colete em helanca azul royal com ziper na frente, bolsos e logomarca do SAAE. Conforme Modelo em Portfólio

Não atendeu o pedido de diligência

06/02/2026 - 08:20:00	V L P SOARES	02.645.044/0001-48	Item 0019 - Colete em helanca azul royal com ziper na frente, bolsos e logomarca do SAAE. Conforme Modelo em Portfólio

Desclassificação: NÃO COMPROVOU A EXEQUIBILIDADE DO PREÇO PROPOSTO, CONFORME PEDIDO DE DILIGÊNCIA

23/04/2026 - 12:26:18	V.VAE COMERCIO VAREJISTA LTDA	62.598.037/0001-51	Item 0020 - Camiseta gola redonda com cor a definir, de campanhas do SAAE na frente e logomarca atrás. Tamanhos Variados.

Deixou de atender a solicitação do pedido de diligência do dia 23/04/2026

18/03/2026 - 14:26:05	C R FARDAMENTOS LTDA	61.984.212/0001-45	Item 0020 - Camiseta gola redonda com cor a definir, de campanhas do SAAE na frente e logomarca atrás. Tamanhos Variados.

Desclassificação: NÃO COMPROVOU A EXEQUIBILIDADE DO PREÇO PROPOSTO, CONFORME PEDIDO DE DILIGÊNCIA

23/04/2026 - 14:54:52	C R FARDAMENTOS LTDA	61.984.212/0001-45	Item 0020 - Camiseta gola redonda com cor a definir, de campanhas do SAAE na frente e logomarca atrás. Tamanhos Variados.

Não atendeu o pedido de diligência

16/03/2026 - 10:11:54	BARUC UNIFORMES E CONFECCOES LTDA	22.053.648/0001-69	Item 0020 - Camiseta gola redonda com cor a definir, de campanhas do SAAE na frente e logomarca atrás. Tamanhos Variados.

Deixou de atender a exigência do item 9.11.1. do edital

Intenções de Recurso, Recursos e Contrarrazões Prazos

Intenção de Recurso	Recurso	Contrarrazão
18/03/2026 - 06:15	--	--

Adjudicações Revertidas

Data	Item	Justificativa
23/04/2026 - 10:12:31	Item 0001 - Camisa Brim mangas 3/4 , gola, botões na frente, cor azul claro e com logomarca SAAE, bolso frontal com bordado sobre o bolso Tamanhos Variados. Fardamento Portaria. Conforme Modelo em Portfólio	Solicitar diligencia atestado de capacidade técnica.
23/04/2026 - 10:12:45	Item 0002 - Calça Terbrim azul marinho modelo reta, com dois bolsos internos frontais e dois bolsos traseiros externos com logomarca do SAAE, fechamento com zipper feche rapido blindado, com passadores de cinto. Tamanhos Variados. Fardamento Portaria. Conforme Modelo em Portfólio	Solicitar diligencia atestado de capacidade técnica.
23/04/2026 - 10:13:55	Item 0011 - Calça jeans masculina modelo reta, na cor azul marinho com dois bolso internos frontais e dois bolsos traseiros externos, fechamento com zipper feche rapido blindado, com passadores de cinto. Tamanhos Variados. Fardamento Administrativo. Conforme Modelo em Portfólio	Solicitar diligencia atestado de capacidade técnica.
23/04/2026 - 10:14:07	Item 0016 - Boné tipo legião com aba frontal cor azul marinho com Logomarca SAAE na e atrás com divulgação Site WhatsAPP e Telefone de atendimento, Tamanhos Variados. Conforme Modelo em Portfólio	Solicitar diligencia atestado de capacidade técnica.
23/04/2026 - 10:14:29	Item 0018 - Bata profissional cor branca para uso em laboratório de analise quimico/fisico e manutenção na altura do joelho com gola e mangas longas com tensores nas costas a altura da cintura, fechamento frontal em botões, dois bolsos inferiores e um superior lado esquerdo com logomarca SAAE bordada. Tamanhos Variados. Conforme Modelo em Portfólio	Solicitar diligencia atestado de capacidade técnica.
28/04/2026 - 12:00:07	Item 0001 - Camisa Brim mangas 3/4 , gola, botões na frente, cor azul claro e com logomarca SAAE, bolso frontal com bordado sobre o bolso. Tamanhos Variados. Fardamento Portaria. Conforme Modelo em Portfólio	Solicitar proposta readequada.
28/04/2026 - 12:00:18	Item 0002 - Calça Terbrim azul marinho modelo reta, com dois bolsos internos frontais e dois bolsos traseiros externos com logomarca do SAAE, fechamento com zipper feche rapido blindado, com passadores de cinto. Tamanhos Variados. Fardamento Portaria. Conforme Modelo em Portfólio	Solicitar proposta readequada.
28/04/2026 - 12:00:35	Item 0011 - Calça jeans masculina modelo reta, na cor azul marinho com dois bolso internos frontais e dois bolsos traseiros externos, fechamento com zipper feche rapido blindado, com passadores de cinto. Tamanhos Variados. Fardamento Administrativo. Conforme Modelo em Portfólio	Solicitar proposta readequada.
28/04/2026 - 12:00:43	Item 0016 - Boné tipo legião com aba frontal cor azul marinho com Logomarca SAAE na e atrás com divulgação Site,WhatsAPP e Telefone de atendimento. Tamanhos Variados. Conforme Modelo em Portfólio	Solicitar proposta readequada.
28/04/2026 - 12:00:52	Item 0018 - Bata profissional cor branca para uso em laboratório de analise quimico/fisico e manutenção na altura do joelho com gola e mangas longas, com tensores nas costas a altura da cintura, fechamento frontal em botões, dois bolsos inferiores e um superior lado esquerdo com logomarca SAAE bordada. Tamanhos Variados. Conforme Modelo em Portfólio	Solicitar proposta readequada.

PORTAL DE COMPRAS PÚBLICAS
A autenticidade do documento pode ser verificada no site https://validaarquivo.portaldecompraspublicas.com.br
Documento gerado eletronicamente no Portal de Compras Públicas em 06/05/2026 às 10:03:58.
Código verificador: 133AF39

443

Chat

Data	Apelido	Frase
29/01/2026 - 10:02:38	Pregoeiro	Bom dia!
29/01/2026 - 10:03:32	Sistema	O processo está em fase de análise das propostas
29/01/2026 - 10:08:42	Sistema	O item 0001 teve uma proposta de R$ 250,00 cancelada pelo Pregoeiro.
29/01/2026 - 10:08:42	Sistema	Motivo: Este valor ofertado está acima do valor estimado. Este processo tem o orçamento aberto, todos tiveram acesso ao valor estimado de cada item.
29/01/2026 - 10:08:56	Sistema	O item 0002 teve uma proposta de R$ 250,00 cancelada pelo Pregoeiro.
29/01/2026 - 10:08:56	Sistema	Motivo: Este valor ofertado está acima do valor estimado. Este processo tem o orçamento aberto, todos tiveram acesso ao valor estimado de cada item.
29/01/2026 - 10:09:11	Sistema	O item 0003 teve uma proposta de R$ 150,00 cancelada pelo Pregoeiro.
29/01/2026 - 10:09:11	Sistema	Motivo: Este valor ofertado está acima do valor estimado. Este processo tem o orçamento aberto, todos tiveram acesso ao valor estimado de cada item.
29/01/2026 - 10:09:27	Sistema	O item 0004 teve uma proposta de R$ 200,00 cancelada pelo Pregoeiro.
29/01/2026 - 10:09:27	Sistema	Motivo: Este valor ofertado está acima do valor estimado. Este processo tem o orçamento aberto, todos tiveram acesso ao valor estimado de cada item.
29/01/2026 - 10:09:40	Sistema	O item 0005 teve uma proposta de R$ 150,00 cancelada pelo Pregoeiro.
29/01/2026 - 10:09:40	Sistema	Motivo: Este valor ofertado está acima do valor estimado. Este processo tem o orçamento aberto, todos tiveram acesso ao valor estimado de cada item.
29/01/2026 - 10:10:28	Sistema	O item 0007 teve uma proposta de R$ 250,00 cancelada pelo Pregoeiro.
29/01/2026 - 10:10:28	Sistema	Motivo: Este valor ofertado está acima do valor estimado. Este processo tem o orçamento aberto, todos tiveram acesso ao valor estimado de cada item.
29/01/2026 - 10:10:44	Sistema	O item 0008 teve uma proposta de R$ 150,00 cancelada pelo Pregoeiro.
29/01/2026 - 10:10:44	Sistema	Motivo: Este valor ofertado está acima do valor estimado. Este processo tem o orçamento aberto, todos tiveram acesso ao valor estimado de cada item.
29/01/2026 - 10:10:56	Sistema	O item 0010 teve uma proposta de R$ 150,00 cancelada pelo Pregoeiro.
29/01/2026 - 10:10:56	Sistema	Motivo: Este valor ofertado está acima do valor estimado. Este processo tem o orçamento aberto, todos tiveram acesso ao valor estimado de cada item.
29/01/2026 - 10:12:13	Sistema	O item 0013 teve uma proposta de R$ 50,00 cancelada pelo Pregoeiro.
29/01/2026 - 10:12:13	Sistema	Motivo: Este valor ofertado está acima do valor estimado. Este processo tem o orçamento aberto, todos tiveram acesso ao valor estimado de cada item.
29/01/2026 - 10:12:27	Sistema	O item 0013 teve uma proposta de R$ 150,00 cancelada pelo Pregoeiro.
29/01/2026 - 10:12:27	Sistema	Motivo: Este valor ofertado está acima do valor estimado. Este processo tem o orçamento aberto, todos tiveram acesso ao valor estimado de cada item.
29/01/2026 - 10:12:45	Sistema	O item 0014 teve uma proposta de R$ 50,00 cancelada pelo Pregoeiro.
29/01/2026 - 10:12:45	Sistema	Motivo: Este valor ofertado está acima do valor estimado. Este processo tem o orçamento aberto, todos tiveram acesso ao valor estimado de cada item.
29/01/2026 - 10:17:23	Sistema	O item 0014 teve uma proposta de R$ 40,00 cancelada pelo Pregoeiro.
29/01/2026 - 10:17:23	Sistema	Motivo: Este valor ofertado está acima do valor estimado. Este processo tem o orçamento aberto, todos tiveram acesso ao valor estimado de cada item.
29/01/2026 - 10:17:41	Sistema	O item 0014 teve uma proposta de R$ 150,00 cancelada pelo Pregoeiro.
29/01/2026 - 10:17:41	Sistema	Motivo: Este valor ofertado está acima do valor estimado. Este processo tem o orçamento aberto, todos tiveram acesso ao valor estimado de cada item.
29/01/2026 - 10:18:08	Sistema	O item 0015 teve uma proposta de R$ 150,00 cancelada pelo Pregoeiro.
29/01/2026 - 10:18:08	Sistema	Motivo: Este valor ofertado está acima do valor estimado. Este processo tem o orçamento aberto, todos tiveram acesso ao valor estimado de cada item.
29/01/2026 - 10:18:20	Sistema	O item 0016 teve uma proposta de R$ 40,00 cancelada pelo Pregoeiro.
29/01/2026 - 10:18:20	Sistema	Motivo: Este valor ofertado está acima do valor estimado. Este processo tem o orçamento aberto, todos tiveram acesso ao valor estimado de cada item.
29/01/2026 - 10:18:29	Sistema	O item 0016 teve uma proposta de R$ 60,00 cancelada pelo Pregoeiro.
29/01/2026 - 10:18:29	Sistema	Motivo: Este valor ofertado está acima do valor estimado. Este processo tem o orçamento aberto, todos tiveram acesso ao valor estimado de cada item.
29/01/2026 - 10:18:37	Sistema	O item 0018 teve uma proposta de R$ 150,00 cancelada pelo Pregoeiro.
29/01/2026 - 10:18:37	Sistema	Motivo: Este valor ofertado está acima do valor estimado. Este processo tem o orçamento aberto, todos tiveram acesso ao valor estimado de cada item.
29/01/2026 - 10:18:53	Sistema	O item 0018 teve uma proposta de R$ 250,00 cancelada pelo Pregoeiro.
29/01/2026 - 10:18:53	Sistema	Motivo: Este valor ofertado está acima do valor estimado. Este processo tem o orçamento aberto, todos tiveram acesso ao valor estimado de cada item.
29/01/2026 - 10:19:05	Sistema	O item 0019 teve uma proposta de R$ 150,00 cancelada pelo Pregoeiro.
29/01/2026 - 10:19:05	Sistema	Motivo: Este valor ofertado está acima do valor estimado. Este processo tem o orçamento aberto, todos tiveram acesso ao valor estimado de cada item.
29/01/2026 - 10:19:15	Sistema	O item 0020 teve uma proposta de R$ 50,00 cancelada pelo Pregoeiro.
29/01/2026 - 10:19:15	Sistema	Motivo: Este valor ofertado está acima do valor estimado. Este processo tem o orçamento aberto, todos tiveram acesso ao valor estimado de cada item

PORTAL DE COMPRAS PÚBLICAS
A autenticidade do documento pode ser verificada no site https://validarquivo.portaldecompraspublicas.com.br
Documento gerado eletronicamente no Portal de Compras Públicas em 05/05/2026 às 10:03:58.
Código verificador: 132AF90

29/01/2026 - 10:15:26	Sistema	O item 0020 teve uma proposta de R$ 150,00 cancelada pelo Pregoeiro.
29/01/2026 - 10:19:26	Sistema	Motivo: Este valor ofertado está acima do valor estimado. Este processo tem o orçamento aberto, todos tiveram acesso ao valor estimado de cada item.
29/01/2026 - 11:10:46	Pregoeiro	Alongao, o processo está em fase de análise das propostas, a sessão será suspensa por hoje, daremos continuidade ao julgamento desta licitação, dia 03/02/2026 às 09:00h (nove horas).
03/02/2026 - 09:03:48	Pregoeiro	Bom dia
03/02/2026 - 09:11:35	Pregoeiro	Continuem atentos e logados
03/02/2026 - 09:20:13	Pregoeiro	Continuem atentos e logados
03/02/2026 - 09:31:39	Pregoeiro	Continuem atentos e logados
03/02/2026 - 09:37:01	Pregoeiro	Atenção senhores licitantes, daremos início a fase de lances, ofertem lances com prudência e responsabilidade, boa sorte a todos.
03/02/2026 - 09:37:28	Sistema	As propostas foram analisadas e o processo foi aberto
03/02/2026 - 09:37:30	Sistema	No modo de disputa aberto a etapa de envio de lances na sessão pública durará dez minutos e, após isso, será prorrogada automaticamente pelo sistema quando houver lance ofertado nos últimos dois minutos do período de duração da sessão pública.
03/02/2026 - 09:37:30	Sistema	O processo utiliza o intervalo de lances de R$ 0,10. Se o lance for inferior ao limite mínimo, o intervalo será desconsiderado.
03/02/2026 - 09:37:30	Sistema	Conforme o artigo 2º da instrução normativa nº 3 de 4 de outubro de 2018, o intervalo entre os lances enviados pelo mesmo licitante não poderá ser inferior a 20 segundos e o intervalo entre os lances dos participantes não poderá ser inferior a 3 segundos.
03/02/2026 - 09:37:36	Sistema	O item 0001 foi aberto pelo pregoeiro.
03/02/2026 - 09:37:36	Sistema	O item 0002 foi aberto pelo pregoeiro.
03/02/2026 - 09:37:36	Sistema	O item 0003 foi aberto pelo pregoeiro.
03/02/2026 - 09:37:36	Sistema	O item 0004 foi aberto pelo pregoeiro.
03/02/2026 - 09:37:36	Sistema	O item 0005 foi aberto pelo pregoeiro.
03/02/2026 - 09:37:36	Sistema	O item 0006 foi aberto pelo pregoeiro.
03/02/2026 - 09:37:36	Sistema	O item 0007 foi aberto pelo pregoeiro.
03/02/2026 - 09:37:36	Sistema	O item 0008 foi aberto pelo pregoeiro.
03/02/2026 - 09:37:36	Sistema	O item 0009 foi aberto pelo pregoeiro.
03/02/2026 - 09:37:36	Sistema	O item 0010 foi aberto pelo pregoeiro.
03/02/2026 - 09:49:35	Sistema	O item 0002 foi encerrado.
03/02/2026 - 09:53:20	Sistema	O item 0005 foi encerrado.
03/02/2026 - 09:55:21	Sistema	O item 0001 foi suspenso pelo pregoeiro.
03/02/2026 - 09:55:22	Sistema	O item 0003 foi suspenso pelo pregoeiro.
03/02/2026 - 09:55:24	Sistema	O item 0004 foi suspenso pelo pregoeiro.
03/02/2026 - 09:55:25	Sistema	O item 0006 foi suspenso pelo pregoeiro.
03/02/2026 - 09:55:27	Sistema	O item 0007 foi suspenso pelo pregoeiro.
03/02/2026 - 09:55:29	Sistema	O item 0008 foi suspenso pelo pregoeiro.
03/02/2026 - 09:55:30	Sistema	O item 0009 foi suspenso pelo pregoeiro.
03/02/2026 - 09:55:31	Sistema	O item 0010 foi suspenso pelo pregoeiro.
03/02/2026 - 10:00:40	Pregoeiro	Atenção senhores licitantes, vamos ofertar lances com prudência, vocês são os responsáveis pelos valores ofertados
03/02/2026 - 10:01:04	Pregoeiro	Ofertem lances com prudência e a responsabilidade
03/02/2026 - 10:01:14	Sistema	O item 0001 foi reaberto pelo pregoeiro.
03/02/2026 - 10:01:15	Sistema	O item 0003 foi reaberto pelo pregoeiro.
03/02/2026 - 10:01:17	Sistema	O item 0004 foi reaberto pelo pregoeiro.
03/02/2026 - 10:02:02	Sistema	O item 0006 foi reaberto pelo pregoeiro.
03/02/2026 - 10:02:03	Sistema	O item 0007 foi reaberto pelo pregoeiro.
03/02/2026 - 10:02:04	Sistema	O item 0009 foi reaberto pelo pregoeiro.
03/02/2026 - 10:02:06	Sistema	O item 0008 foi reaberto pelo pregoeiro.
03/02/2026 - 10:02:13	Sistema	O item 0010 foi reaberto pelo pregoeiro.
03/02/2026 - 10:11:14	Sistema	O item 0001 foi encerrado.
03/02/2026 - 10:11:17	Sistema	O item 0004 foi encerrado.
03/02/2026 - 10:12:08	Sistema	O item 0009 foi encerrado.
03/02/2026 - 10:12:14	Sistema	O item 0003 foi encerrado.
03/02/2026 - 10:12:14	Sistema	O item 0010 foi encerrado.
03/02/2026 - 10:12:54	Sistema	O item 0006 foi encerrado.
03/02/2026 - 10:20:55	Sistema	O item 0007 foi encerrado.
03/02/2026 - 10:21:10	Sistema	O item 0008 foi encerrado.
03/02/2026 - 10:21:43	Sistema	O item 0011 foi aberto pelo pregoeiro.
03/02/2026 - 10:21:43	Sistema	O item 0012 foi aberto pelo pregoeiro.

PORTAL
A autenticidade do documento pode ser verificada no site https://e-licitacao.portaldecompraspublicas.com.br
Documento gerado eletronicamente no Portal de Compras Públicas em 05/05/2026 às 10:03:58.
Código verificador: 130AF30

445

03/02/2026 - 10:21:43	Sistema	O item 0013 foi aberto pelo pregoeiro.
03/02/2026 - 10:21:43	Sistema	O item 0014 foi aberto pelo pregoeiro.
03/02/2026 - 10:21:43	Sistema	O item 0015 foi aberto pelo pregoeiro.
03/02/2026 - 10:21:43	Sistema	O item 0016 foi aberto pelo pregoeiro.
03/02/2026 - 10:21:43	Sistema	O item 0017 foi aberto pelo pregoeiro.
03/02/2026 - 10:21:43	Sistema	O item 0018 foi aberto pelo pregoeiro.
03/02/2026 - 10:21:43	Sistema	O item 0019 foi aberto pelo pregoeiro.
03/02/2026 - 10:21:43	Sistema	O item 0020 foi aberto pelo pregoeiro.
03/02/2026 - 10:31:44	Sistema	O item 0011 foi encerrado.
03/02/2026 - 10:33:09	Sistema	O item 0019 foi encerrado.
03/02/2026 - 10:33:54	Sistema	O item 0017 foi encerrado.
03/02/2026 - 10:34:24	Sistema	O item 0014 foi encerrado.
03/02/2026 - 10:34:33	Sistema	O item 0012 foi encerrado.
03/02/2026 - 10:34:45	Sistema	O item 0013 foi encerrado.
03/02/2026 - 10:35:24	Sistema	O item 0020 foi encerrado.
03/02/2026 - 10:35:42	Sistema	O item 0015 foi encerrado.
03/02/2026 - 10:35:48	Sistema	O item 0016 foi encerrado.
03/02/2026 - 10:39:03	Sistema	O item 0018 foi encerrado.
03/02/2026 - 10:40:04	Sistema	O item 0001 teve como arrematante VIVAE COMERCIO VAREJISTA LTDA - ME com lance de R$ 31,90.
03/02/2026 - 10:40:04	Sistema	O item 0002 teve como arrematante VIVAE COMERCIO VAREJISTA LTDA - ME com lance de R$ 37,90.
03/02/2026 - 10:40:04	Sistema	O item 0003 teve como arrematante Maria do P Socorro Xavier - ME com lance de R$ 16,90.
03/02/2026 - 10:40:04	Sistema	O item 0004 teve como arrematante Maria do P Socorro Xavier - ME com lance de R$ 26,90.
03/02/2026 - 10:40:04	Sistema	O item 0005 teve como arrematante Maria do P Socorro Xavier - ME com lance de R$ 24,90.
03/02/2026 - 10:40:04	Sistema	O item 0006 teve como arrematante Maria do P Socorro Xavier - ME com lance de R$ 49,90.
03/02/2026 - 10:40:04	Sistema	O item 0007 teve como arrematante Maria do P Socorro Xavier - ME com lance de R$ 47,90.
03/02/2026 - 10:40:04	Sistema	O item 0008 teve como arrematante Maria do P Socorro Xavier - ME com lance de R$ 125,90.
03/02/2026 - 10:40:04	Sistema	O item 0009 teve como arrematante Maria do P Socorro Xavier - ME com lance de R$ 27,90.
03/02/2026 - 10:40:04	Sistema	O item 0010 teve como arrematante Maria do P Socorro Xavier - ME com lance de R$ 27,90.
03/02/2026 - 10:40:04	Sistema	O item 0011 teve como arrematante 62.050.668 VANDERLEI RODRIGUES DOS SANTOS NEVES - MEI com lance de R$ 49,60.
03/02/2026 - 10:40:04	Sistema	O item 0012 teve como arrematante C R FARDAMENTOS LTDA - ME com lance de R$ 50,00.
03/02/2026 - 10:40:04	Sistema	O item 0013 teve como arrematante BARUC UNIFORMES E CONFECCOES LTDA - ME com lance de R$ 18,00.
03/02/2026 - 10:40:04	Sistema	O item 0014 teve como arrematante BARUC UNIFORMES E CONFECCOES LTDA - ME com lance de R$ 17,00.
03/02/2026 - 10:40:04	Sistema	O item 0015 teve como arrematante GRAFICA PRODATA LTDA - ME com lance de R$ 29,60.
03/02/2026 - 10:40:04	Sistema	O item 0016 teve como arrematante C R FARDAMENTOS LTDA - ME com lance de R$ 18,50.
03/02/2026 - 10:40:04	Sistema	O item 0017 teve como arrematante Maria do P Socorro Xavier - ME com lance de R$ 89,40.
03/02/2026 - 10:40:04	Sistema	O item 0018 teve como arrematante VIVAE COMERCIO VAREJISTA LTDA - ME com lance de R$ 44,90.
03/02/2026 - 10:40:04	Sistema	O item 0019 teve como arrematante V L P SOARES - ME com lance de R$ 16,53.
03/02/2026 - 10:40:04	Sistema	O item 0020 teve como arrematante BARUC UNIFORMES E CONFECCOES LTDA - ME com lance de R$ 18,00.
03/02/2026 - 10:48:10	Sistema	Foi aberta negociação para o item 0001. O prazo é até às 14:00 do dia 03/02/2026.
03/02/2026 - 10:48:10	Sistema	Foi aberta negociação para o item 0002. O prazo é até às 14:00 do dia 03/02/2026.
03/02/2026 - 10:48:10	Sistema	Foi aberta negociação para o item 0003. O prazo é até às 14:00 do dia 03/02/2026.
03/02/2026 - 10:48:10	Sistema	Foi aberta negociação para o item 0004. O prazo é até às 14:00 do dia 03/02/2026.
03/02/2026 - 10:48:10	Sistema	Foi aberta negociação para o item 0005. O prazo é até às 14:00 do dia 03/02/2026.
03/02/2026 - 10:48:10	Sistema	Foi aberta negociação para o item 0006. O prazo é até às 14:00 do dia 03/02/2026.
03/02/2026 - 10:48:10	Sistema	Foi aberta negociação para o item 0007. O prazo é até às 14:00 do dia 03/02/2026.
03/02/2026 - 10:48:10	Sistema	Foi aberta negociação para o item 0008. O prazo é até às 14:00 do dia 03/02/2026.
03/02/2026 - 10:48:10	Sistema	Foi aberta negociação para o item 0009. O prazo é até às 14:00 do dia 03/02/2026.
03/02/2026 - 10:48:10	Sistema	Foi aberta negociação para o item 0010. O prazo é até às 14:00 do dia 03/02/2026.
03/02/2026 - 10:48:10	Sistema	Foi aberta negociação para o item 0011. O prazo é até às 14:00 do dia 03/02/2026.
03/02/2026 - 10:48:10	Sistema	Foi aberta negociação para o item 0012. O prazo é até às 14:00 do dia 03/02/2026.
03/02/2026 - 10:48:10	Sistema	Foi aberta negociação para o item 0013. O prazo é até às 14:00 do dia 03/02/2026.
03/02/2026 - 10:48:10	Sistema	Foi aberta negociação para o item 0014. O prazo é até às 14:00 do dia 03/02/2026.
03/02/2026 - 10:48:10	Sistema	Foi aberta negociação para o item 0015. O prazo é até às 14:00 do dia 03/02/2026.
03/02/2026 - 10:48:10	Sistema	Foi aberta negociação para o item 0016. O prazo é até às 14:00 do dia 03/02/2026.
03/02/2026 - 10:48:10	Sistema	Foi aberta negociação para o item 0017. O prazo é até às 14:00 do dia 03/02/2026.

PORTAL DE COMPRAS PÚBLICAS
A autenticidade do documento pode ser verificada no site https://validararquivo.portaldecompraspublicas.com.br
Documento gerado eletronicamente no Portal de Compras Públicas em: 05/06/2026 às 10:33:58
Código verificador: 133AF93

446

03/02/2026 - 10:48:10	Sistema	Foi aberta negociação para o item 0018. O prazo é até às 14:00 do dia 03/02/2026.
03/02/2026 - 10:48:10	Sistema	Foi aberta negociação para o item 0019. O prazo é até às 14:00 do dia 03/02/2026.
03/02/2026 - 10:48:10	Sistema	Foi aberta negociação para o item 0020. O prazo é até às 14:00 do dia 03/02/2026.
03/02/2026 - 10:48:10	Sistema	Motivo: Atenção senhores licitantes, por favor melhorem seus lances ofertados
03/02/2026 - 10:50:35	F. V L P SOARES	Negociação Item 0019: Bom dia, Sr. pregoeiro(a), já estamos nos nossos melhores valores.
03/02/2026 - 10:51:03	F. 62.550.868 VANDERLEI RODRIGUES DOS SA	Negociação Item 0011: Prezado pregoeiro, bom dia! Já ofertamos nosso melhor lance.
03/02/2026 - 10:54:18	F. BARUC UNIFORMES E CONFECCOES LTDA	Negociação Item 0013: Já ofertamos o nosso melhor valor para todos os itens ganhos pela empresa acima, estamos no nosso limite
03/02/2026 - 11:50:06	Sistema	O item 0015 recebeu um lance negociado no valor de R$ 29,70.
03/02/2026 - 17:07:32	Pregoeiro	Daremos continuidade ao julgamento desta licitação, dia 05/02/2026 às 08:00h
05/02/2026 - 08:01:43	Pregoeiro	Bom dia
05/02/2026 - 08:12:02	Pregoeiro	Continuem atentos e logados
05/02/2026 - 08:28:41	Pregoeiro	Daremos continuidade ao julgamento desta licitação, hoje, dia 05/02/2026 às 09h (nove horas).
05/02/2026 - 09:01:39	Pregoeiro	Continuem atentos e logados
05/02/2026 - 09:12:17	Pregoeiro	Continuem atentos e logados
05/02/2026 - 09:27:13	Pregoeiro	Continuem atentos e logados
05/02/2026 - 10:00:48	Pregoeiro	ATENÇÃO EMPRESA LICITANTE: VANDERLEI RODRIGUES DOS SANTOS NEVES, irei alertar a exequibilidade dos preços ofertados pela empresa licitante, no item: 11, então, peço que a licitante me envie através desse sistema, cópia (s) de nota (s) fiscal (is) de compra ou cópia(s) de nota(s) fiscal (is) de venda emitidas antes da data de publicação desse certame, e também emitidas no prazo máximo de 180 dias anteriores à data de publicação de julgamento deste certame. Se a empresa optar em enviar as notas de venda, estas notas deverão ter preços similares aos preços ofertados neste certame. Se empresa optar em enviar notas de compra da licitante deverá ter preço inferior aos ofertados neste certame. Em relação a apresentação das notas de compra, pedimos de maneira facultada, que a empresa licitante, apresente a composição dos preços propostos (contendo todas as despesas de aquisição, impostos, taxas e fretes), para podermos aferir se realmente a empresa terá lucro com o... (CONTINUA)
05/02/2026 - 10:00:48	Pregoeiro	(CONT. 1) fornecimento do objeto.
05/02/2026 - 10:01:00	Pregoeiro	ATENÇÃO EMPRESA LICITANTE: BARUC UNIFORMES E CONFECCOES LTDA, irei alertar a exequibilidade dos preços ofertados pela empresa licitante, nos itens: 13,14,20, então, peço que a licitante me envie através desse sistema, cópia (s) de nota (s) fiscal (is) de compra ou cópia(s) de nota(s) fiscal (is) de venda emitidas antes da data de publicação desse certame, e também emitidas no prazo máximo de 180 dias anteriores à data de publicação de julgamento deste certame. Se a empresa optar em enviar as notas de venda, estas notas deverão ter preços similares aos preços ofertados neste certame. Se empresa optar em enviar notas de compra da licitante deverá ter preço inferior aos ofertados neste certame. Em relação a apresentação das notas de compra, pedimos de maneira facultada, que a empresa licitante, apresente a composição dos preços propostos (contendo todas as despesas de aquisição, impostos, taxas e fretes), para podermos aferir se realmente a empresa terá lucro com ... (CONTINUA)
05/02/2026 - 10:01:00	Pregoeiro	(CONT. 1) o fornecimento do objeto.
05/02/2026 - 10:01:06	Pregoeiro	ATENÇÃO EMPRESA LICITANTE: C R FARDAMENTOS LTDA, irei alertar a exequibilidade dos preços ofertados pela empresa licitante, nos itens: 12,16, então, peço que a licitante me envie através desse sistema, cópia (s) de nota (s) fiscal (is) de compra ou cópia(s) de nota(s) fiscal (is) de venda, emitidas antes da data de publicação desse certame, e também emitidas no prazo máximo de 180 dias anteriores à data de publicação de julgamento deste certame. Se a empresa optar em enviar as notas de venda, estas notas deverão ter preços similares aos preços ofertados neste certame. Se empresa optar em enviar notas de compra da licitante deverá ter preço inferior aos ofertados neste certame. Em relação a apresentação das notas de compra, pedimos de maneira facultada, que a empresa licitante, apresente a composição dos preços propostos (contendo todas as despesas de aquisição, impostos, taxas e fretes), para podermos aferir se realmente a empresa terá lucro com o fornecimento do objeto.
05/02/2026 - 10:01:16	Pregoeiro	ATENÇÃO EMPRESA LICITANTE: GRAFICA PRODATA LTDA, irei alertar a exequibilidade dos preços ofertados pela empresa licitante, no item: 15, então, peço que a licitante me envie através desse sistema, cópia (s) de nota (s) fiscal (is) de compra ou cópia(s) de nota(s) fiscal (is) de venda, emitidas antes da data de publicação desse certame, e também emitidas no prazo máximo de 180 dias anteriores à data de publicação de julgamento deste certame. Se a empresa optar em enviar as notas de venda, estas notas deverão ter preços similares aos preços ofertados neste certame. Se empresa optar em enviar notas de compra da licitante deverá ter preço inferior aos ofertados neste certame. Em relação a apresentação das notas de compra, pedimos de maneira facultada, que a empresa licitante, apresente a composição dos preços propostos (contendo todas as despesas de aquisição, impostos, taxas e fretes), para podermos aferir se realmente a empresa terá lucro com o fornecimento do objeto.
05/02/2026 - 10:01:27	Pregoeiro	ATENÇÃO EMPRESA LICITANTE: Maria do P Socorro Xavier, irei alertar a exequibilidade dos preços ofertados pela empresa licitante, nos itens: 03,04,05,06,07,09,10, então, peço que a licitante me envie através desse sistema, cópia (s) de nota (s) fiscal (is) de compra ou cópia(s) de nota(s) fiscal (is) de venda, emitidas antes da data de publicação desse certame, e também emitidas no prazo máximo de 180 dias anteriores à data de publicação de julgamento deste certame. Se a empresa optar em enviar as notas de venda, estas notas deverão ter preços similares aos preços ofertados neste certame. Se empresa optar em enviar notas de compra da licitante deverá ter preço inferior aos ofertados neste certame. Em relação a apresentação das notas de compra, pedimos de maneira facultada, que a empresa licitante, apresente a composição dos preços propostos (contendo todas as despesas de aquisição, impostos, taxas e fretes), para podermos aferir se realmente a empresa terá lucro... (CONTINUA)
05/02/2026 - 10:01:27	Pregoeiro	(CONT. 1) com o fornecimento do objeto.
05/02/2026 - 10:01:35	Pregoeiro	ATENÇÃO EMPRESA LICITANTE: V L P SOARES, irei alertar a exequibilidade dos preços ofertados pela empresa licitante, no item: 019, então, peço que a licitante me envie através desse sistema, cópia (s) de nota (s) fiscal (is) de compra ou cópia(s) de nota(s) fiscal (is) de venda, emitidas antes da data de publicação desse certame, e também emitidas no prazo máximo de 180 dias anteriores à data de publicação de julgamento deste certame. Se a empresa optar em enviar as notas de venda, estas notas deverão ter preços similares aos preços ofertados neste certame. Se empresa optar em enviar notas de compra da licitante deverá ter preço inferior aos ofertados neste certame. Em relação a apresentação das notas de compra, pedimos de maneira facultada, que a empresa licitante, apresente a composição dos preços propostos (contendo todas as despesas de aquisição, impostos, taxas e fretes), para podermos aferir se realmente a empresa terá lucro com o fornecimento do objeto.

1617

05/02/2026 - 10:01:46	Pregoeiro	ATENÇÃO EMPRESA LICITANTE: VIVAE COMERCIO VAREJISTA LTDA, ref. aferir a exequibilidade dos preços ofertados pela empresa licitante, no item: 02, então peço que a licitante me envie através desse sistema, cópia (s) de nota (s) fiscal (is) de compra ou cópia(s) de nota(s) fiscal (is) de venda emitidas antes da data de publicação desse certame, e também emitidas no prazo máximo de 180 dias anteriores à data de publicação de julgamento deste certame. Se a empresa optar em enviar as notas de venda, estas notas deverão ter preços similares aos preços ofertados neste certame. Se empresa optar em enviar notas de compra da licitante deverá ter preço inferior aos ofertados neste certame. Em relação a apresentação das notas de compra, pedimos de maneira facultada, que a empresa licitante, apresente a composição dos preços propostos (contendo todas as despesas de aquisição, impostos, taxas e fretes), para podermos aferir se realmente a empresa terá lucro com o... (CONTINUA)
05/02/2026 - 10:01:46	Pregoeiro	(CONT. 1) fornecimento do objeto.
05/02/2026 - 10:04:35	Sistema	Foram solicitadas diligências para o item 0002. O prazo de envio é até às 12:06 do dia 05/02/2026.
05/02/2026 - 10:04:35	Sistema	Foram solicitadas diligências para o item 0003. O prazo de envio é até às 12:06 do dia 05/02/2026.
05/02/2026 - 10:04:35	Sistema	Foram solicitadas diligências para o item 0004. O prazo de envio é até às 12:06 do dia 05/02/2026.
05/02/2026 - 10:04:35	Sistema	Foram solicitadas diligências para o item 0005. O prazo de envio é até às 12:06 do dia 05/02/2026.
05/02/2026 - 10:04:35	Sistema	Foram solicitadas diligências para o item 0006. O prazo de envio é até às 12:06 do dia 05/02/2026.
05/02/2026 - 10:04:35	Sistema	Foram solicitadas diligências para o item 0007. O prazo de envio é até às 12:06 do dia 05/02/2026.
05/02/2026 - 10:04:35	Sistema	Foram solicitadas diligências para o item 0008. O prazo de envio é até às 12:06 do dia 05/02/2026.
05/02/2026 - 10:04:35	Sistema	Foram solicitadas diligências para o item 0010. O prazo de envio é até às 12:06 do dia 05/02/2026.
05/02/2026 - 10:04:35	Sistema	Motivo: SENHORES LICITANTES, SOLICITO QUE SEJA ENVIADO VIA SISTEMA, AS DILIGÊNCIAS SOLICITADAS NO CHAT.
05/02/2026 - 10:05:14	Sistema	Foram solicitadas diligências para o item 0011. O prazo de envio é até às 12:06 do dia 05/02/2026.
05/02/2026 - 10:05:14	Sistema	Foram solicitadas diligências para o item 0012. O prazo de envio é até às 12:06 do dia 05/02/2026.
05/02/2026 - 10:05:14	Sistema	Foram solicitadas diligências para o item 0013. O prazo de envio é até às 12:06 do dia 05/02/2026.
05/02/2026 - 10:05:14	Sistema	Foram solicitadas diligências para o item 0014. O prazo de envio é até às 12:06 do dia 05/02/2026.
05/02/2026 - 10:05:14	Sistema	Foram solicitadas diligências para o item 0015. O prazo de envio é até às 12:06 do dia 05/02/2026.
05/02/2026 - 10:05:14	Sistema	Foram solicitadas diligências para o item 0016. O prazo de envio é até às 12:06 do dia 05/02/2026.
05/02/2026 - 10:05:14	Sistema	Foram solicitadas diligências para o item 0019. O prazo de envio é até às 12:06 do dia 05/02/2026.
05/02/2026 - 10:05:14	Sistema	Foram solicitadas diligências para o item 0020. O prazo de envio é até às 12:06 do dia 05/02/2026.
05/02/2026 - 10:05:14	Sistema	Motivo: SENHORES LICITANTES, SOLICITO QUE SEJA ENVIADO VIA SISTEMA, AS DILIGÊNCIAS SOLICITADAS NO CHAT.
05/02/2026 - 10:15:47	Sistema	A diligência do item 0003 foi anexada ao processo.
05/02/2026 - 10:38:36	Sistema	A diligência do item 0013 foi anexada ao processo.
05/02/2026 - 10:38:48	Sistema	A diligência do item 0014 foi anexada ao processo.
05/02/2026 - 10:38:58	Sistema	A diligência do item 0020 foi anexada ao processo.
05/02/2026 - 11:18:55	Sistema	A diligência do item 0015 foi anexada ao processo.
05/02/2026 - 17:28:57	Pregoeiro	Daremos continuidade ao julgamento desta licitação, dia 06/02/2026 às 08:00h
06/02/2026 - 08:05:19	Pregoeiro	Bom dia!
06/02/2026 - 08:18:04	Sistema	O fornecedor 62.650.968 VANDERLEI RODRIGUES DOS SANTOS NEVES foi desclassificado para o item 0011 pelo pregoeiro.
06/02/2026 - 08:18:04	Sistema	Motivo: NÃO COMPROVOU A EXEQUIBILIDADE DO PREÇO PROPOSTO, CONFORME PEDIDO DE DILIGÊNCIA
06/02/2026 - 08:18:04	Sistema	O item 0011 tem como novo arrematante C R FARDAMENTOS LTDA com lance de R$ 52,00.
06/02/2026 - 08:19:09	Sistema	O fornecedor C R FARDAMENTOS LTDA foi desclassificado para o item 0012 pelo pregoeiro.
06/02/2026 - 08:19:09	Sistema	Motivo: NÃO COMPROVOU A EXEQUIBILIDADE DO PREÇO PROPOSTO, CONFORME PEDIDO DE DILIGÊNCIA
06/02/2026 - 08:19:09	Sistema	O item 0012 tem como novo arrematante Maria do P Socorro Xavier com lance de R$ 54,50.
06/02/2026 - 08:19:27	Sistema	O fornecedor C R FARDAMENTOS LTDA foi desclassificado para o item 0018 pelo pregoeiro.
06/02/2026 - 08:19:27	Sistema	Motivo: NÃO COMPROVOU A EXEQUIBILIDADE DO PREÇO PROPOSTO, CONFORME PEDIDO DE DILIGÊNCIA
06/02/2026 - 08:19:27	Sistema	O item 0018 tem como novo arrematante MARCELO SIMON, com lance de R$ 24,00.
06/02/2026 - 08:20:00	Sistema	O fornecedor V L P SOARES foi desclassificado para o item 0019 pelo pregoeiro.
06/02/2026 - 08:20:00	Sistema	Motivo: NÃO COMPROVOU A EXEQUIBILIDADE DO PREÇO PROPOSTO, CONFORME PEDIDO DE DILIGÊNCIA
06/02/2026 - 08:20:00	Sistema	O item 0019 tem como novo arrematante Maria do P Socorro Xavier com lance de R$ 19,90.
06/02/2026 - 08:43:46	Pregoeiro	ATENÇÃO EMPRESA LICITANTE: C R FARDAMENTOS LTDA, ref. aferir a exequibilidade dos preços ofertados pela empresa licitante, no item: 11, então, peço que a licitante me envie através desse sistema, cópia (s) de nota (s) fiscal (is) de compra ou cópia(s) de nota(s) fiscal (is) de venda, emitidas antes da data de publicação desse certame, e também emitidas no prazo máximo de 180 dias anteriores à data de publicação de julgamento deste certame. Se a empresa optar em enviar as notas de venda, estas notas deverão ter preços similares aos preços ofertados neste certame. Se empresa optar em enviar notas de compra da licitante deverá ter preço inferior aos ofertados neste certame. Em relação a apresentação das notas de compra, pedimos de maneira facultada, que a empresa licitante, apresente a composição dos preços propostos (contendo todas as despesas de aquisição, impostos, taxas e fretes), para podermos aferir se realmente a empresa terá lucro com o fornecimento do objeto.

PORTAL DE COMPRAS PÚBLICAS
A autenticidade do documento pode ser verificada no site https://validacaodearquivo.portaldecompraspublicas.com.br
Documento gerado eletronicamente no Portal de Compras Públicas em 05/05/2025 às 10:03:58.
Código verificador: 133AF30

448

06/02/2026 - 08:43:59	Pregoeiro	ATENÇÃO EMPRESA LICITANTE: MARCELO SIMONI, irei aferir a exequibilidade dos preços ofertados pela empresa licitante, no item: 16, então, peço que a licitante me envie através desse sistema, cópia (s) de nota (s) fiscal (is) de compra ou cópia(s) de nota(s) fiscal (is) de venda, emitidas antes da data de publicação desse certame, e também emitidas no prazo máximo de 180 dias anteriores à data de publicação de julgamento deste certame. Se a empresa optar em enviar as notas de venda, estas notas deverão ter preços similares aos preços ofertados neste certame. Se empresa optar em enviar notas de compra da licitante deverá ter preço inferior aos ofertados neste certame. Em relação a apresentação das notas de compra, pedimos de maneira facultada, que a empresa licitante, apresente a composição dos preços propostos (contendo todas as despesas de aquisição, impostos, taxas e fretes), para podermos aferir se realmente a empresa terá lucro com o fornecimento do objeto.
06/02/2026 - 08:44:09	Pregoeiro	ATENÇÃO EMPRESA LICITANTE: Maria do P Socorro Xavier, irei aferir a exequibilidade dos preços ofertados pela empresa licitante, no item: 12, então, peço que a licitante me envie através desse sistema, cópia (s) de nota (s) fiscal (is) de compra ou cópia(s) de nota(s) fiscal (is) de venda, emitidas antes da data de publicação desse certame, e também emitidas no prazo máximo de 180 dias anteriores à data de publicação de julgamento deste certame. Se a empresa optar em enviar as notas de venda, estas notas deverão ter preços similares aos preços ofertados neste certame. Se empresa optar em enviar notas de compra da licitante deverá ter preço inferior aos ofertados neste certame. Em relação a apresentação das notas de compra, pedimos de maneira facultada, que a empresa licitante, apresente a composição dos preços propostos (contendo todas as despesas de aquisição, impostos, taxas e fretes), para podermos aferir se realmente a empresa terá lucro com o fornecimento do objeto.
06/02/2026 - 08:44:56	Sistema	Foram solicitadas diligências para o item 0011. O prazo de envio é até às 10:45 do dia 06/02/2026.
06/02/2026 - 08:44:56	Sistema	Foram solicitadas diligências para o item 0012. O prazo de envio é até às 10:45 do dia 06/02/2026.
06/02/2026 - 08:44:56	Sistema	Foram solicitadas diligências para o item 0016. O prazo de envio é até às 10:45 do dia 06/02/2026.
06/02/2026 - 08:44:56	Sistema	Motivo: SENHORES LICITANTES, SOLICITO QUE SEJA ENVIADO VIA SISTEMA, AS DILIGÊNCIAS SOLICITADAS NO CHAT.
06/02/2026 - 09:04:52	Sistema	A diligência do item 0012 foi anexada ao processo.
06/02/2026 - 09:51:34	F. MARCELO SIMONI	Documentação Item 0016: não vou enviar nota de compra aqui na plataforma. Vou enviar as de saídas com valor semelhante e uma planilha de custo e lucro exatamente de como é.
06/02/2026 - 10:26:39	Sistema	A diligência do item 0016 foi anexada ao processo.
06/02/2026 - 10:29:07	Sistema	A diligência do item 0016 foi anexada ao processo.
06/02/2026 - 11:54:56	Sistema	O fornecedor C R FARDAMENTOS LTDA foi desclassificado para o item 0011 pelo pregoeiro.
06/02/2026 - 11:54:56	Sistema	Motivo: NÃO COMPROVOU A EXEQUIBILIDADE DO PREÇO PROPOSTO, CONFORME PEDIDO DE DILIGÊNCIA
06/02/2026 - 11:54:56	Sistema	O item 0011 tem como novo arrematante VIVAE COMERCIO VAREJISTA LTDA com lance de R$ 50,35.
06/02/2026 - 11:58:05	Sistema	O fornecedor MARCELO SIMONI foi desclassificado para o item 0016 pelo pregoeiro.
06/02/2026 - 11:58:05	Sistema	Motivo: NÃO COMPROVOU A EXEQUIBILIDADE DO PREÇO PROPOSTO, CONFORME PEDIDO DE DILIGÊNCIA
06/02/2026 - 11:58:05	Sistema	O item 0016 tem como novo arrematante V L P SOARES com lance de R$ 25,63.
06/02/2026 - 11:59:14	Pregoeiro	ATENÇÃO EMPRESA LICITANTE: V L P SOARES, irei aferir a exequibilidade dos preços ofertados pela empresa licitante, no item: 016, então, peço que a licitante me envie através desse sistema, cópia (s) de nota (s) fiscal (is) de compra ou cópia(s) de nota(s) fiscal (is) de venda, emitidas antes da data de publicação desse certame, e também emitidas no prazo máximo de 180 dias anteriores à data de publicação de julgamento deste certame. Se a empresa optar em enviar as notas de venda, estas notas deverão ter preços similares aos preços ofertados neste certame. Se empresa optar em enviar notas de compra da licitante deverá ter preço inferior aos ofertados neste certame. Em relação a apresentação das notas de compra, pedimos de maneira facultada, que a empresa licitante, apresente a composição dos preços propostos (contendo todas as despesas de aquisição, impostos, taxas e fretes), para podermos aferir se realmente a empresa terá lucro com o fornecimento do objeto.
06/02/2026 - 11:59:40	Sistema	Foram solicitadas diligências para o item 0016. O prazo de envio é até às 14:00 do dia 06/02/2026.
06/02/2026 - 11:59:40	Sistema	Motivo: SENHORES LICITANTES, SOLICITO QUE SEJA ENVIADO VIA SISTEMA, AS DILIGÊNCIAS SOLICITADAS NO CHAT.
06/02/2026 - 12:18:58	Sistema	A diligência do item 0016 foi anexada ao processo.
09/02/2026 - 08:54:06	Pregoeiro	Daremos continuidade ao julgamento desta licitação, dia 10/02/2026 às 09:00h (nove horas).
10/02/2026 - 09:02:35	Pregoeiro	Bom dia!
10/02/2026 - 09:05:57	Sistema	O fornecedor V L P SOARES foi desclassificado para o item 0016 pelo pregoeiro.
10/02/2026 - 09:05:57	Sistema	Motivo: NÃO COMPROVOU A EXEQUIBILIDADE DO PREÇO PROPOSTO, CONFORME PEDIDO DE DILIGÊNCIA
10/02/2026 - 09:05:57	Sistema	O item 0016 tem como novo arrematante VIVAE COMERCIO VAREJISTA LTDA com lance de R$ 29,25.
10/02/2026 - 10:30:02	Pregoeiro	Daremos continuidade ao julgamento desta licitação, dia 12/02/2026 às 05:00h (cinco horas).
25/02/2026 - 10:33:46	Pregoeiro	Atenção
25/02/2026 - 10:34:36	Pregoeiro	Daremos continuidade ao julgamento desta licitação, dia 05/03/2026 às 09:00h (nove horas).
05/03/2026 - 09:36:41	Pregoeiro	Daremos continuidade ao julgamento desta licitação, dia 06/03/2026 às 08:00h (oito horas).
06/03/2026 - 08:02:43	Pregoeiro	Bom dia
06/03/2026 - 08:11:06	Sistema	O fornecedor VIVAE COMERCIO VAREJISTA LTDA teve suas propostas aceitas no processo.
06/03/2026 - 08:11:15	Sistema	O fornecedor Maria do P Socorro Xavier teve suas propostas aceitas no processo.
06/03/2026 - 08:11:37	Sistema	O fornecedor BARUC UNIFORMES E CONFECÇÕES LTDA teve suas propostas aceitas no processo.
06/03/2026 - 08:11:45	Sistema	O fornecedor GRAFICA PRODATA LTDA teve sua proposta aceita no item 0015.
06/03/2026 - 08:11:58	Sistema	A data limite de intenção de recursos para o item 0001 foi definida pelo pregoeiro para 06/03/2026 às 08:21.
06/03/2026 - 08:11:58	Sistema	A data limite de intenção de recursos para o item 0002 foi definida pelo pregoeiro para 06/03/2026 às 08:21.
06/03/2026 - 08:11:58	Sistema	A data limite de intenção de recursos para o item 0003 foi definida pelo pregoeiro para 06/03/2026 às 08:21.
06/03/2026 - 08:11:58	Sistema	A data limite de intenção de recursos para o item 0004 foi definida pelo pregoeiro para 06/03/2026 às 08:21.
06/03/2026 - 08:11:58	Sistema	A data limite de intenção de recursos para o item 0005 foi definida pelo pregoeiro para 06/03/2026 às 08:21.

PORTAL DE COMPRAS PÚBLICAS
A autenticidade do documento pode ser verificada no site https://validaarquivo.portaldecompraspublicas.com.br
Documento gerado eletronicamente no Portal de Compras Públicas em 05/05/2025 às 10:03:58.
Código verificador: 133AF30

449

06/03/2026 - 08:11:58	Sistema	A data limite de intenção de recursos para o item 0006 foi definida pelo pregoeiro para 06/03/2026 às 08:21.
06/03/2026 - 08:11:58	Sistema	A data limite de intenção de recursos para o item 0007 foi definida pelo pregoeiro para 06/03/2026 às 08:21.
06/03/2026 - 08:11:58	Sistema	A data limite de intenção de recursos para o item 0008 foi definida pelo pregoeiro para 06/03/2026 às 08:21.
06/03/2026 - 08:11:59	Sistema	A data limite de intenção de recursos para o item 0009 foi definida pelo pregoeiro para 06/03/2026 às 08:21.
06/03/2026 - 08:11:59	Sistema	A data limite de intenção de recursos para o item 0010 foi definida pelo pregoeiro para 06/03/2026 às 08:21.
06/03/2026 - 08:11:59	Sistema	A data limite de intenção de recursos para o item 0011 foi definida pelo pregoeiro para 06/03/2026 às 08:21.
06/03/2026 - 08:11:59	Sistema	A data limite de intenção de recursos para o item 0012 foi definida pelo pregoeiro para 06/03/2026 às 08:21.
06/03/2026 - 08:11:59	Sistema	A data limite de intenção de recursos para o item 0013 foi definida pelo pregoeiro para 06/03/2026 às 08:21.
06/03/2026 - 08:11:59	Sistema	A data limite de intenção de recursos para o item 0014 foi definida pelo pregoeiro para 06/03/2026 às 08:21.
06/03/2026 - 08:11:59	Sistema	A data limite de intenção de recursos para o item 0015 foi definida pelo pregoeiro para 06/03/2026 às 08:21.
06/03/2026 - 08:11:59	Sistema	A data limite de intenção de recursos para o item 0016 foi definida pelo pregoeiro para 06/03/2026 às 08:21.
06/03/2026 - 08:11:59	Sistema	A data limite de intenção de recursos para o item 0017 foi definida pelo pregoeiro para 06/03/2026 às 08:21.
06/03/2026 - 08:11:59	Sistema	A data limite de intenção de recursos para o item 0018 foi definida pelo pregoeiro para 06/03/2026 às 08:21.
06/03/2026 - 08:11:59	Sistema	A data limite de intenção de recursos para o item 0019 foi definida pelo pregoeiro para 06/03/2026 às 08:21.
06/03/2026 - 08:11:59	Sistema	A data limite de intenção de recursos para o item 0020 foi definida pelo pregoeiro para 06/03/2026 às 08:21.
09/03/2026 - 08:56:10	Pregoeiro	Daremos continuidade ao julgamento desta licitação, dia 10/03/2026 às 09:00h (nove horas).
10/03/2026 - 09:04:49	Pregoeiro	Bom dia!
10/03/2026 - 09:15:31	Pregoeiro	Bom dia!
10/03/2026 - 09:16:22	Pregoeiro	Continuem atentos e logados
10/03/2026 - 09:30:29	Pregoeiro	Continuem atentos e logados
10/03/2026 - 09:35:46	Sistema	Foram solicitadas diligências para o item 0001. O prazo de envio é até às 23:59 do dia 12/03/2026.
10/03/2026 - 09:35:46	Sistema	Foram solicitadas diligências para o item 0002. O prazo de envio é até às 23:59 do dia 12/03/2026.
10/03/2026 - 09:35:46	Sistema	Foram solicitadas diligências para o item 0003. O prazo de envio é até às 23:59 do dia 12/03/2026.
10/03/2026 - 09:35:46	Sistema	Foram solicitadas diligências para o item 0004. O prazo de envio é até às 23:59 do dia 12/03/2026.
10/03/2026 - 09:35:46	Sistema	Foram solicitadas diligências para o item 0005. O prazo de envio é até às 23:59 do dia 12/03/2026.
10/03/2026 - 09:35:46	Sistema	Foram solicitadas diligências para o item 0006. O prazo de envio é até às 23:59 do dia 12/03/2026.
10/03/2026 - 09:35:46	Sistema	Foram solicitadas diligências para o item 0007. O prazo de envio é até às 23:59 do dia 12/03/2026.
10/03/2026 - 09:35:46	Sistema	Foram solicitadas diligências para o item 0008. O prazo de envio é até às 23:59 do dia 12/03/2026.
10/03/2026 - 09:35:46	Sistema	Foram solicitadas diligências para o item 0009. O prazo de envio é até às 23:59 do dia 12/03/2026.
10/03/2026 - 09:35:46	Sistema	Foram solicitadas diligências para o item 0010. O prazo de envio é até às 23:59 do dia 12/03/2026.
10/03/2026 - 09:35:46	Sistema	Foram solicitadas diligências para o item 0011. O prazo de envio é até às 23:59 do dia 12/03/2026.
10/03/2026 - 09:35:46	Sistema	Foram solicitadas diligências para o item 0012. O prazo de envio é até às 23:59 do dia 12/03/2026.
10/03/2026 - 09:35:46	Sistema	Foram solicitadas diligências para o item 0013. O prazo de envio é até às 23:59 do dia 12/03/2026.
10/03/2026 - 09:35:46	Sistema	Foram solicitadas diligências para o item 0014. O prazo de envio é até às 23:59 do dia 12/03/2026.
10/03/2026 - 09:35:46	Sistema	Foram solicitadas diligências para o item 0015. O prazo de envio é até às 23:59 do dia 12/03/2026.
10/03/2026 - 09:35:46	Sistema	Foram solicitadas diligências para o item 0016. O prazo de envio é até às 23:59 do dia 12/03/2026.
10/03/2026 - 09:35:46	Sistema	Foram solicitadas diligências para o item 0017. O prazo de envio é até às 23:59 do dia 12/03/2026.
10/03/2026 - 09:35:46	Sistema	Foram solicitadas diligências para o item 0018. O prazo de envio é até às 23:59 do dia 12/03/2026.
10/03/2026 - 09:35:46	Sistema	Foram solicitadas diligências para o item 0019. O prazo de envio é até às 23:59 do dia 12/03/2026.
10/03/2026 - 09:35:46	Sistema	Foram solicitadas diligências para o item 0020. O prazo de envio é até às 23:59 do dia 12/03/2026.
10/03/2026 - 09:35:46	Sistema	Motivo: Atenção empresas licitantes, classificadas em primeiro lugar nos itens desta licitação, por favor, enviem as documentações de habilitação, válidas para hoje, dia 10/03/2026, dentro do prazo estipulado neste portal.
10/03/2026 - 10:16:33	Sistema	A diligência do item 0001 foi anexada ao processo.
10/03/2026 - 10:16:41	Sistema	A diligência do item 0002 foi anexada ao processo.
10/03/2026 - 10:17:02	Sistema	A diligência do item 0011 foi anexada ao processo.
10/03/2026 - 10:17:16	Sistema	A diligência do item 0016 foi anexada ao processo.
10/03/2026 - 10:17:58	Sistema	A diligência do item 0018 foi anexada ao processo.
10/03/2026 - 11:21:49	Sistema	A diligência do item 0003 foi anexada ao processo.
10/03/2026 - 11:56:09	Sistema	A diligência do item 0001 foi anexada ao processo.
10/03/2026 - 11:56:49	Sistema	A diligência do item 0002 foi anexada ao processo.
10/03/2026 - 11:57:03	Sistema	A diligência do item 0011 foi anexada ao processo.
10/03/2026 - 11:57:23	Sistema	A diligência do item 0016 foi anexada ao processo.
10/03/2026 - 11:57:45	Sistema	A diligência do item 0018 foi anexada ao processo.
10/03/2026 - 14:49:38	Sistema	A diligência do item 0003 foi anexada ao processo.
11/03/2026 - 09:28:42	Pregoeiro	Atenção, daremos continuidade ao julgamento desta licitação dia 12/03/2026 às 10:00 (dez) horas
12/03/2026 - 17:27:42	Pregoeiro	Boa tarde, daremos continuidade ao julgamento desta licitação, dia 16/03/2026 às 10h (dez horas).
16/03/2026 - 10:04:51	Pregoeiro	Bom dia!

PORTAL de Compras Públicas
A autenticidade do documento pode ser verificada no site https://validaarquivo.portaldecompraspublicas.com.br
Documento gerado eletronicamente no Portal de Compras Públicas em 06/05/2026 às 10:03:56.
Código verificador: 1336F82

16/03/2026 - 10:08:26	Sistema	Para o item 0001 foi habilitado e declarado vencedor o fornecedor VIVAE COMERCIO VAREJISTA LTDA.
16/03/2026 - 10:08:26	Sistema	Para o item 0002 foi habilitado e declarado vencedor o fornecedor VIVAE COMERCIO VAREJISTA LTDA.
16/03/2026 - 10:08:26	Sistema	Para o item 0011 foi habilitado e declarado vencedor o fornecedor VIVAE COMERCIO VAREJISTA LTDA.
16/03/2026 - 10:08:26	Sistema	Para o item 0016 foi habilitado e declarado vencedor o fornecedor VIVAE COMERCIO VAREJISTA LTDA.
16/03/2026 - 10:08:26	Sistema	Para o item 0018 foi habilitado e declarado vencedor o fornecedor VIVAE COMERCIO VAREJISTA LTDA.
16/03/2026 - 10:09:06	Sistema	Para o item 0003 foi habilitado e declarado vencedor o fornecedor Maria do P Socorro Xavier.
16/03/2026 - 10:09:06	Sistema	Para o item 0004 foi habilitado e declarado vencedor o fornecedor Maria do P Socorro Xavier.
16/03/2026 - 10:09:06	Sistema	Para o item 0005 foi habilitado e declarado vencedor o fornecedor Maria do P Socorro Xavier.
16/03/2026 - 10:09:06	Sistema	Para o item 0006 foi habilitado e declarado vencedor o fornecedor Maria do P Socorro Xavier.
16/03/2026 - 10:09:06	Sistema	Para o item 0007 foi habilitado e declarado vencedor o fornecedor Maria do P Socorro Xavier.
16/03/2026 - 10:09:06	Sistema	Para o item 0008 foi habilitado e declarado vencedor o fornecedor Maria do P Socorro Xavier.
16/03/2026 - 10:09:06	Sistema	Para o item 0009 foi habilitado e declarado vencedor o fornecedor Maria do P Socorro Xavier.
16/03/2026 - 10:09:06	Sistema	Para o item 0010 foi habilitado e declarado vencedor o fornecedor Maria do P Socorro Xavier.
16/03/2026 - 10:09:06	Sistema	Para o item 0012 foi habilitado e declarado vencedor o fornecedor Maria do P Socorro Xavier.
16/03/2026 - 10:09:06	Sistema	Para o item 0017 foi habilitado e declarado vencedor o fornecedor Maria do P Socorro Xavier.
16/03/2026 - 10:09:06	Sistema	Para o item 0019 foi habilitado e declarado vencedor o fornecedor Maria do P Socorro Xavier.
16/03/2026 - 10:11:54	Sistema	O fornecedor BARUC UNIFORMES E CONFECCOES LTDA foi inabilitado no processo.
16/03/2026 - 10:11:54	Sistema	Motivo: Deixou de atender a exigência do item 9.11.1. do edital
16/03/2026 - 10:11:54	Sistema	O fornecedor BARUC UNIFORMES E CONFECCOES LTDA foi inabilitado para o item 0003 pelo pregoeiro.
16/03/2026 - 10:11:54	Sistema	O fornecedor BARUC UNIFORMES E CONFECCOES LTDA foi inabilitado para o item 0013 pelo pregoeiro.
16/03/2026 - 10:11:54	Sistema	O item 0013 tem como novo arrematante C R FARDAMENTOS LTDA com lance de R$ 18,00.
16/03/2026 - 10:11:54	Sistema	O fornecedor BARUC UNIFORMES E CONFECCOES LTDA foi inabilitado para o item 0014 pelo pregoeiro.
16/03/2026 - 10:11:54	Sistema	O item 0014 tem como novo arrematante C R FARDAMENTOS LTDA com lance de R$ 18,00.
16/03/2026 - 10:11:54	Sistema	O fornecedor BARUC UNIFORMES E CONFECCOES LTDA foi inabilitado para o item 0020 pelo pregoeiro.
16/03/2026 - 10:11:54	Sistema	O item 0020 tem como novo arrematante C R FARDAMENTOS LTDA com lance de R$ 19,50.
16/03/2026 - 10:12:51	Sistema	O fornecedor GRAFICA PRODATA LTDA foi inabilitado no processo.
16/03/2026 - 10:12:51	Sistema	Motivo: Deixou de enviar os documentos de habilitação quando solicitado
16/03/2026 - 10:12:51	Sistema	O fornecedor GRAFICA PRODATA LTDA foi inabilitado para o item 0015 pelo pregoeiro.
16/03/2026 - 10:12:51	Sistema	O item 0015 tem como novo arrematante C R FARDAMENTOS LTDA com lance de R$ 30,00.
16/03/2026 - 10:18:56	Pregoeiro	C R FARDAMENTOS LTDA, irei aferir a exequibilidade dos preços ofertados pela empresa licitante, no item: 13,14,15,20 , então peço que a licitante me envie através desse sistema, cópia (s) de nota (s) fiscal (is) de compra ou cópia(s) de nota(s) fiscal (is) de venda emitidas antes da data da publicação desse certame, e também emitidas no prazo máximo de 180 dias anteriores à data de publicação do julgamento deste certame. Se a empresa optar em enviar as notas de venda, estas notas deverão ter preços similares aos preços ofertados neste certame. Se empresa optar em enviar notas de compra da licitante deverá ter preço inferior aos ofertados neste certame. Em relação a apresentação das notas de compra, pedimos de maneira facultada, que a empresa licitante, apresente a composição dos preços propostos (contendo todas as despesas de aquisição, impostos, taxas e fretes), para podermos aferir se realmente a empresa terá lucro com o fornecimento do objeto.
16/03/2026 - 10:19:28	Sistema	Foram solicitadas diligências para o item 0013. O prazo de envio é até às 12:20 do dia 16/03/2026.
16/03/2026 - 10:19:28	Sistema	Foram solicitadas diligências para o item 0014. O prazo de envio é até às 12:20 do dia 16/03/2026.
16/03/2026 - 10:19:28	Sistema	Foram solicitadas diligências para o item 0015. O prazo de envio é até às 12:20 do dia 16/03/2026.
16/03/2026 - 10:19:28	Sistema	Foram solicitadas diligências para o item 0020. O prazo de envio é até às 12:20 do dia 16/03/2026.
16/03/2026 - 10:19:28	Sistema	Motivo: SENHORES LICITANTES, SOLICITO QUE SEJA ENVIADO VIA SISTEMA, AS DILIGÊNCIAS SOLICITADAS NO CHAT.
16/03/2026 - 14:24:59	Sistema	O fornecedor C R FARDAMENTOS LTDA foi inabilitado para o item 0013 pelo pregoeiro.
16/03/2026 - 14:24:59	Sistema	Motivo: NÃO COMPROVOU A EXEQUIBILIDADE DO PREÇO PROPOSTO, CONFORME PEDIDO DE DILIGÊNCIA
16/03/2026 - 14:24:59	Sistema	O item 0013 tem como novo arrematante Maria do P Socorro Xavier com lance de R$ 19,90.
16/03/2026 - 14:25:27	Sistema	O fornecedor C R FARDAMENTOS LTDA foi inabilitado para o item 0014 pelo pregoeiro.
16/03/2026 - 14:25:27	Sistema	Motivo: NÃO COMPROVOU A EXEQUIBILIDADE DO PREÇO PROPOSTO, CONFORME PEDIDO DE DILIGÊNCIA
16/03/2026 - 14:25:27	Sistema	O item 0014 tem como novo arrematante Maria do P Socorro Xavier com lance de R$ 19,90.
16/03/2026 - 14:25:51	Sistema	O fornecedor C R FARDAMENTOS LTDA foi inabilitado para o item 0015 pelo pregoeiro.
16/03/2026 - 14:25:51	Sistema	Motivo: NÃO COMPROVOU A EXEQUIBILIDADE DO PREÇO PROPOSTO, CONFORME PEDIDO DE DILIGÊNCIA
16/03/2026 - 14:25:51	Sistema	O item 0015 tem como novo arrematante MARCELO SIMONI com lance de R$ 34,60.
16/03/2026 - 14:26:06	Sistema	O fornecedor C R FARDAMENTOS LTDA foi inabilitado para o item 0020 pelo pregoeiro.
16/03/2026 - 14:26:06	Sistema	Motivo: NÃO COMPROVOU A EXEQUIBILIDADE DO PREÇO PROPOSTO, CONFORME PEDIDO DE DILIGÊNCIA
16/03/2026 - 14:26:06	Sistema	O item 0020 tem como novo arrematante Maria do P Socorro Xavier com lance de R$ 24,90.

PORTAL DE COMPRAS PÚBLICAS
A autenticidade do documento pode ser verificada no site https://validacao.portaldecompraspublicas.com.br
Documento gerado eletronicamente no Portal de Compras Públicas em 05/05/2026 às 10:03:58.
Código verificador: 193AF30

457

16/03/2026 - 14:28:04	Pregoeiro	Atenção empresa licitante, MARCELO SIMONI, irei efetuar a exequibilidade dos preços ofertados pela empresa licitante, no item: 15 , então, peço que a licitante me envie através desse sistema, cópia (s) de nota (s) fiscal (is) de compra ou cópia(s) de nota(s) fiscal (is) de venda, emitidas antes da data da publicação desse certame, e também emitidas no prazo máximo de 180 dias anteriores à data de publicação de julgamento deste certame. Se a empresa optar em enviar as notas de venda, estas notas deverão ter preços similares aos preços ofertados neste certame. Se empresa optar em enviar notas de compra da licitante deverá ter preço inferior aos ofertados neste certame. Em relação a apresentação das notas de compra pedimos de maneira facultada, que a empresa licitante, apresente a composição dos preços propostos (contendo todas as despesas de aquisição, impostos, taxas e fretes), para podermos aferir se realmente a empresa terá lucro com o fornecimento do objeto.
16/03/2026 - 14:29:10	Sistema	Foram solicitados documentos anexos para o item 0015. O prazo de envio é até às 16:30 do dia 16/03/2026.
16/03/2026 - 14:29:10	Sistema	Motivo: SENHORES LICITANTES, SOLICITO QUE SEJA ENVIADO VIA SISTEMA, AS DILIGÊNCIAS SOLICITADAS NO CHAT.
16/03/2026 - 14:57:11	Sistema	O documento anexo solicitado no item 0015 foi enviado ao processo.
16/03/2026 - 17:21:33	Pregoeiro	Continuem atentos e logados
16/03/2026 - 17:32:46	Pregoeiro	Boa tarde, daremos continuidade ao julgamento desta licitação, dia 17/03/2026 às 09h (nove horas).
17/03/2026 - 09:01:49	Pregoeiro	Bom dia!
17/03/2026 - 09:03:16	Sistema	Para o item 0013 foi habilitado e declarado vencedor o fornecedor Maria do P Socorro Xavier.
17/03/2026 - 09:03:16	Sistema	Para o item 0014 foi habilitado e declarado vencedor o fornecedor Maria do P Socorro Xavier.
17/03/2026 - 09:03:16	Sistema	Para o item 0020 foi habilitado e declarado vencedor o fornecedor Maria do P Socorro Xavier.
17/03/2026 - 09:04:06	Sistema	Foram solicitados documentos anexos para o item 0015. O prazo de envio é até às 23:59 do dia 17/03/2026.
17/03/2026 - 09:04:09	Sistema	Motivo: Atenção empresa licitante, classificada em primeiro lugar no item 15 desta licitação, por favor, envie as documentações de habilitação, válidas para hoje, dia 17/03/2026, dentro do prazo estipulado neste corte .
17/03/2026 - 09:56:41	Sistema	O documento anexo solicitado no item 0015 foi enviado ao processo.
17/03/2026 - 17:44:51	Pregoeiro	Boa tarde, daremos continuidade ao julgamento desta licitação, dia 18/03/2026 às 09h (nove horas).
18/03/2026 - 08:04:38	Pregoeiro	Bom dia!
18/03/2026 - 08:05:18	Sistema	O fornecedor MARCELO SIMONI foi inabilitado para o item 0015 pelo pregoeiro.
18/03/2026 - 08:05:18	Sistema	Motivo: Deixou de cumprir a exigência do item 9.12.1 do edital, objeto não compatível com o exigido nesta licitação
18/03/2026 - 08:05:18	Sistema	O item 0015 tem como nova arrematante Maria do P Socorro Xavier com lance de R$ 37,16.
18/03/2026 - 08:05:27	Sistema	Para o item 0015 foi habilitado e declarado vencedor o fornecedor Maria do P Socorro Xavier.
18/03/2026 - 08:05:37	Sistema	A data limite de intenção de recursos para o item 0001 foi definida pelo pregoeiro para 18/03/2026 às 08:15.
18/03/2026 - 08:05:37	Sistema	A data limite de intenção de recursos para o item 0002 foi definida pelo pregoeiro para 18/03/2026 às 08:15.
18/03/2026 - 08:05:37	Sistema	A data limite de intenção de recursos para o item 0003 foi definida pelo pregoeiro para 18/03/2026 às 08:15.
18/03/2026 - 08:05:37	Sistema	A data limite de intenção de recursos para o item 0004 foi definida pelo pregoeiro para 18/03/2026 às 08:15.
18/03/2026 - 08:05:37	Sistema	A data limite de intenção de recursos para o item 0005 foi definida pelo pregoeiro para 18/03/2026 às 08:15.
18/03/2026 - 08:05:37	Sistema	A data limite de intenção de recursos para o item 0006 foi definida pelo pregoeiro para 18/03/2026 às 08:15.
18/03/2026 - 08:05:37	Sistema	A data limite de intenção de recursos para o item 0007 foi definida pelo pregoeiro para 18/03/2026 às 08:15.
18/03/2026 - 08:05:37	Sistema	A data limite de intenção de recursos para o item 0008 foi definida pelo pregoeiro para 18/03/2026 às 08:15.
18/03/2026 - 08:05:37	Sistema	A data limite de intenção de recursos para o item 0009 foi definida pelo pregoeiro para 18/03/2026 às 08:15.
18/03/2026 - 08:05:38	Sistema	A data limite de intenção de recursos para o item 0010 foi definida pelo pregoeiro para 18/03/2026 às 08:15.
18/03/2026 - 08:05:38	Sistema	A data limite de intenção de recursos para o item 0011 foi definida pelo pregoeiro para 18/03/2026 às 08:15.
18/03/2026 - 08:05:38	Sistema	A data limite de intenção de recursos para o item 0012 foi definida pelo pregoeiro para 18/03/2026 às 08:15.
18/03/2026 - 08:05:38	Sistema	A data limite de intenção de recursos para o item 0013 foi definida pelo pregoeiro para 18/03/2026 às 08:15.
18/03/2026 - 08:05:38	Sistema	A data limite de intenção de recursos para o item 0014 foi definida pelo pregoeiro para 18/03/2026 às 08:15.
18/03/2026 - 08:05:38	Sistema	A data limite de intenção de recursos para o item 0015 foi definida pelo pregoeiro para 18/03/2026 às 08:15.
18/03/2026 - 08:05:38	Sistema	A data limite de intenção de recursos para o item 0016 foi definida pelo pregoeiro para 18/03/2026 às 08:15.
18/03/2026 - 08:05:38	Sistema	A data limite de intenção de recursos para o item 0017 foi definida pelo pregoeiro para 18/03/2026 às 08:15.
18/03/2026 - 08:05:39	Sistema	A data limite de intenção de recursos para o item 0018 foi definida pelo pregoeiro para 18/03/2026 às 08:15.
18/03/2026 - 08:05:39	Sistema	A data limite de intenção de recursos para o item 0019 foi definida pelo pregoeiro para 18/03/2026 às 08:15.
18/03/2026 - 08:05:39	Sistema	A data limite de intenção de recursos para o item 0020 foi definida pelo pregoeiro para 18/03/2026 às 08:15.
18/03/2026 - 08:21:24	Sistema	A sessão foi finalizada e o processo foi encaminhado para adjudicação.
18/03/2026 - 08:23:24	Sistema	Foi solicitada a proposta readequada para o item 0001. O prazo de envio é até às 23:59 do dia 18/03/2026.
18/03/2026 - 08:23:24	Sistema	Foi solicitada a proposta readequada para o item 0002. O prazo de envio é até às 23:59 do dia 18/03/2026.
18/03/2026 - 08:23:24	Sistema	Foi solicitada a proposta readequada para o item 0003. O prazo de envio é até às 23:59 do dia 18/03/2026.
18/03/2026 - 08:23:24	Sistema	Foi solicitada a proposta readequada para o item 0004. O prazo de envio é até às 23:59 do dia 18/03/2026.
18/03/2026 - 08:23:24	Sistema	Foi solicitada a proposta readequada para o item 0005. O prazo de envio é até às 23:59 do dia 18/03/2026.
18/03/2026 - 08:23:24	Sistema	Foi solicitada a proposta readequada para o item 0006. O prazo de envio é até às 23:59 do dia 18/03/2026.
18/03/2026 - 08:23:24	Sistema	Foi solicitada a proposta readequada para o item 0007. O prazo de envio é até às 23:59 do dia 18/03/2026.
18/03/2026 - 08:23:24	Sistema	Foi solicitada a proposta readequada para o item 0008. O prazo de envio é até às 23:59 do dia 18/03/2026.
18/03/2026 - 08:23:24	Sistema	Foi solicitada a proposta readequada para o item 0009. O prazo de envio é até às 23:59 do dia 18/03/2026.
18/03/2026 - 08:23:24	Sistema	Foi solicitada a proposta readequada para o item 0010. O prazo de envio é até às 23:59 do dia 18/03/2026.

PORTAL DE COMPRAS PÚBLICAS
A autenticidade do documento pode ser verificada no site https://validaarquivo.portaldecompraspublicas.com.br
Documento gerado eletronicamente no Portal de Compras Públicas em 05/05/2026 às 10:03:58.
Código verificador: 133AF3E

18/03/2026 - 08:23:24	Sistema	Foi solicitada a proposta readequada para o item 0011. O prazo de envio é até às 23:59 do dia 18/03/2026.
18/03/2026 - 08:23:24	Sistema	Foi solicitada a proposta readequada para o item 0012. O prazo de envio é até às 23:59 do dia 18/03/2026.
18/03/2026 - 08:23:24	Sistema	Foi solicitada a proposta readequada para o item 0013. O prazo de envio é até às 23:59 do dia 18/03/2026.
18/03/2026 - 08:23:24	Sistema	Foi solicitada a proposta readequada para o item 0014. O prazo de envio é até às 23:59 do dia 18/03/2026.
18/03/2026 - 08:23:24	Sistema	Foi solicitada a proposta readequada para o item 0015. O prazo de envio é até às 23:59 do dia 18/03/2026.
18/03/2026 - 08:23:24	Sistema	Foi solicitada a proposta readequada para o item 0016. O prazo de envio é até às 23:59 do dia 18/03/2026.
18/03/2026 - 08:23:24	Sistema	Foi solicitada a proposta readequada para o item 0017. O prazo de envio é até às 23:59 do dia 18/03/2026.
18/03/2026 - 08:23:24	Sistema	Foi solicitada a proposta readequada para o item 0018. O prazo de envio é até às 23:59 do dia 18/03/2026.
18/03/2026 - 08:23:24	Sistema	Foi solicitada a proposta readequada para o item 0019. O prazo de envio é até às 23:59 do dia 18/03/2026.
18/03/2026 - 08:23:24	Sistema	Foi solicitada a proposta readequada para o item 0020. O prazo de envio é até às 23:59 do dia 18/03/2026.
18/03/2026 - 08:23:24	Sistema	Motivo: Atenção senhores licitantes, por favor enviem suas propostas readequadas atualizadas
18/03/2026 - 10:24:35	Sistema	A proposta readequada do item 0003 foi anexada ao processo.
20/03/2026 - 09:44:49	Pregoeiro	A sessão foi finalizada e o processo foi encaminhado para adjudicação.
20/03/2026 - 10:30:02	Sistema	O item 0001 foi adjudicado por EVIMAR JEAN COSTA BARBOSA.
20/03/2026 - 10:30:02	Sistema	O item 0002 foi adjudicado por EVIMAR JEAN COSTA BARBOSA.
20/03/2026 - 10:30:02	Sistema	O item 0003 foi adjudicado por EVIMAR JEAN COSTA BARBOSA.
20/03/2026 - 10:30:02	Sistema	O item 0004 foi adjudicado por EVIMAR JEAN COSTA BARBOSA.
20/03/2026 - 10:30:02	Sistema	O item 0005 foi adjudicado por EVIMAR JEAN COSTA BARBOSA.
20/03/2026 - 10:30:02	Sistema	O item 0006 foi adjudicado por EVIMAR JEAN COSTA BARBOSA.
20/03/2026 - 10:30:02	Sistema	O item 0007 foi adjudicado por EVIMAR JEAN COSTA BARBOSA.
20/03/2026 - 10:30:02	Sistema	O item 0008 foi adjudicado por EVIMAR JEAN COSTA BARBOSA.
20/03/2026 - 10:30:02	Sistema	O item 0009 foi adjudicado por EVIMAR JEAN COSTA BARBOSA.
20/03/2026 - 10:30:02	Sistema	O item 0010 foi adjudicado por EVIMAR JEAN COSTA BARBOSA.
20/03/2026 - 10:30:02	Sistema	O item 0011 foi adjudicado por EVIMAR JEAN COSTA BARBOSA.
20/03/2026 - 10:30:02	Sistema	O item 0012 foi adjudicado por EVIMAR JEAN COSTA BARBOSA.
20/03/2026 - 10:30:02	Sistema	O item 0013 foi adjudicado por EVIMAR JEAN COSTA BARBOSA.
20/03/2026 - 10:30:02	Sistema	O item 0014 foi adjudicado por EVIMAR JEAN COSTA BARBOSA.
20/03/2026 - 10:30:02	Sistema	O item 0015 foi adjudicado por EVIMAR JEAN COSTA BARBOSA.
20/03/2026 - 10:30:02	Sistema	O item 0016 foi adjudicado por EVIMAR JEAN COSTA BARBOSA.
20/03/2026 - 10:30:02	Sistema	O item 0017 foi adjudicado por EVIMAR JEAN COSTA BARBOSA.
20/03/2026 - 10:30:02	Sistema	O item 0018 foi adjudicado por EVIMAR JEAN COSTA BARBOSA.
20/03/2026 - 10:30:02	Sistema	O item 0019 foi adjudicado por EVIMAR JEAN COSTA BARBOSA.
20/03/2026 - 10:30:02	Sistema	O item 0020 foi adjudicado por EVIMAR JEAN COSTA BARBOSA.
23/04/2026 - 09:03:42	Pregoeiro	Atenção, daremos continuidade ao julgamento desta licitação dia 23/04/2026 às 09:30 horas
23/04/2026 - 09:31:31	Pregoeiro	Bom dia!
23/04/2026 - 10:12:31	Sistema	O item 0001 teve a adjudicação revertida por EVIMAR JEAN COSTA BARBOSA.
23/04/2026 - 10:12:31	Sistema	Motivo: Solicitar diligencia atestado de capacidade técnica.
23/04/2026 - 10:12:45	Sistema	O item 0002 teve a adjudicação revertida por EVIMAR JEAN COSTA BARBOSA.
23/04/2026 - 10:12:45	Sistema	Motivo: Solicitar diligencia atestado de capacidade técnica.
23/04/2026 - 10:13:55	Sistema	O item 0011 teve a adjudicação revertida por EVIMAR JEAN COSTA BARBOSA.
23/04/2026 - 10:13:55	Sistema	Motivo: Solicitar diligencia atestado de capacidade técnica.
23/04/2026 - 10:14:07	Sistema	O item 0016 teve a adjudicação revertida por EVIMAR JEAN COSTA BARBOSA.
23/04/2026 - 10:14:07	Sistema	Motivo: Solicitar diligencia atestado de capacidade técnica.
23/04/2026 - 10:14:29	Sistema	O item 0015 teve a adjudicação revertida por EVIMAR JEAN COSTA BARBOSA.
23/04/2026 - 10:14:29	Sistema	Motivo: Solicitar diligencia atestado de capacidade técnica.
23/04/2026 - 10:21:40	Sistema	Foram solicitadas diligências para o item 0001. O prazo de envio é até às 12:25 do dia 23/04/2026.
23/04/2026 - 10:21:40	Sistema	Motivo: Atenção empresa licitante, VIVAE COMERCIO VAREJISTA LTDA, por favor, me envie a nota fiscal emitida referente ao atestado de capacidade técnica apresentado nesta licitação
23/04/2026 - 12:26:48	Sistema	O fornecedor VIVAE COMERCIO VAREJISTA LTDA foi rejeitado no processo.
23/04/2026 - 12:26:48	Sistema	Motivo: Deixou de atender a solicitação de pedido de diligência do dia 23/04/2026
23/04/2026 - 12:26:48	Sistema	O fornecedor VIVAE COMERCIO VAREJISTA LTDA foi rejeitado para o item 0003 pelo pregoeiro.
23/04/2026 - 12:26:48	Sistema	O fornecedor VIVAE COMERCIO VAREJISTA LTDA foi rejeitado para o item 0004 pelo pregoeiro.
23/04/2026 - 12:26:48	Sistema	O fornecedor VIVAE COMERCIO VAREJISTA LTDA foi rejeitado para o item 0005 pelo pregoeiro.
23/04/2026 - 12:26:48	Sistema	O fornecedor VIVAE COMERCIO VAREJISTA LTDA foi rejeitado para o item 0006 pelo pregoeiro.
23/04/2026 - 12:26:48	Sistema	O fornecedor VIVAE COMERCIO VAREJISTA LTDA foi rejeitado para o item 0007 pelo pregoeiro.
23/04/2026 - 12:26:48	Sistema	O fornecedor VIVAE COMERCIO VAREJISTA LTDA foi rejeitado para o item 0008 pelo pregoeiro.
23/04/2026 - 12:26:48	Sistema	O fornecedor VIVAE COMERCIO VAREJISTA LTDA foi rejeitado para o item 0009 pelo pregoeiro.

453

23/04/2026 - 12:26:48	Sistema	O fornecedor VIVAE COMERCIO VAREJISTA LTDA foi rejeitado para o item 0010 pelo pregoeiro.
23/04/2026 - 12:26:48	Sistema	O fornecedor VIVAE COMERCIO VAREJISTA LTDA foi rejeitado para o item 0012 pelo pregoeiro.
23/04/2026 - 12:26:48	Sistema	O fornecedor VIVAE COMERCIO VAREJISTA LTDA foi rejeitado para o item 0013 pelo pregoeiro.
23/04/2026 - 12:26:48	Sistema	O fornecedor VIVAE COMERCIO VAREJISTA LTDA foi rejeitado para o item 0014 pelo pregoeiro.
23/04/2026 - 12:26:48	Sistema	O fornecedor VIVAE COMERCIO VAREJISTA LTDA foi rejeitado para o item 0015 pelo pregoeiro.
23/04/2026 - 12:26:48	Sistema	O fornecedor VIVAE COMERCIO VAREJISTA LTDA foi rejeitado para o item 0017 pelo pregoeiro.
23/04/2026 - 12:26:48	Sistema	O fornecedor VIVAE COMERCIO VAREJISTA LTDA foi rejeitado para o item 0019 pelo pregoeiro.
23/04/2026 - 12:26:48	Sistema	O fornecedor VIVAE COMERCIO VAREJISTA LTDA foi rejeitado para o item 0020 pelo pregoeiro.
23/04/2026 - 12:26:48	Sistema	O fornecedor VIVAE COMERCIO VAREJISTA LTDA foi rejeitado para o item 0001 pelo pregoeiro.
23/04/2026 - 12:26:48	Sistema	O item 0001 tem como novo arrematante C R FARDAMENTOS LTDA com lance de R$ 32,00.
23/04/2026 - 12:26:48	Sistema	O fornecedor VIVAE COMERCIO VAREJISTA LTDA foi rejeitado para o item 0002 pelo pregoeiro.
23/04/2026 - 12:26:48	Sistema	O item 0002 tem como novo arrematante Maria do P Socorro Xavier com lance de R$ 37,90
23/04/2026 - 12:26:48	Sistema	O fornecedor VIVAE COMERCIO VAREJISTA LTDA foi rejeitado para o item 0011 pelo pregoeiro.
23/04/2026 - 12:26:48	Sistema	O item 0011 tem como novo arrematante Maria do P Socorro Xavier com lance de R$ 54,50.
23/04/2026 - 12:26:48	Sistema	O fornecedor VIVAE COMERCIO VAREJISTA LTDA foi rejeitado para o item 0016 pelo pregoeiro.
23/04/2026 - 12:26:49	Sistema	O item 0016 tem como novo arrematante ANGULAR DISTRIBUIDORA LTDA com lance de R$ 34,74.
23/04/2026 - 12:26:49	Sistema	O fornecedor VIVAE COMERCIO VAREJISTA LTDA foi rejeitado para o item 0018 pelo pregoeiro.
23/04/2026 - 12:26:49	Sistema	O item 0018 tem como novo arrematante C R FARDAMENTOS LTDA com lance de R$ 45,00.
23/04/2026 - 12:41:12	Pregoeiro	Atenção empresa licitante, F. C R FARDAMENTOS LTDA, irei aferir a exequibilidade dos preços ofertados pela empresa licitante, no item: 01, então, peço que a licitante me envie através desse sistema, cópia (s) de nota (s) fiscal (is) de compra ou cópia(s) de nota(s) fiscal (is) de venda, emitidas antes da data de publicação desse certame, e também emitidas no prazo máximo de 180 dias anteriores à data de publicação de julgamento deste certame. Se a empresa optar em enviar as notas de venda, estas notas deverão ter preços similares aos preços ofertados neste certame. Se empresa optar em enviar notas de compra da licitante deverá ter preço inferior aos ofertados neste certame. Em relação a apresentação das notas de compra, pedimos de maneira facultada, que a empresa licitante, apresente a composição dos preços propostos (contendo todas as despesas de aquisição, impostos, taxas e fretes), para podermos aferir se realmente a empresa terá lucro com o fornecimento do objeto.
23/04/2026 - 12:41:47	Pregoeiro	Atenção empresa licitante, F. C R FARDAMENTOS LTDA, irei aferir a exequibilidade dos preços ofertados pela empresa licitante, nos itens: 01 e 18, então, peço que a licitante me envie através desse sistema, cópia (s) de nota (s) fiscal (is) de compra ou cópia(s) de nota(s) fiscal (is) de venda, emitidas antes da data de publicação desse certame, e também emitidas no prazo máximo de 180 dias anteriores à data de publicação de julgamento deste certame. Se a empresa optar em enviar as notas de venda, estas notas deverão ter preços similares aos preços ofertados neste certame. Se empresa optar em enviar notas de compra da licitante deverá ter preço inferior aos ofertados neste certame. Em relação a apresentação das notas de compra, pedimos de maneira facultada, que a empresa licitante, apresente a composição dos preços propostos (contendo todas as despesas de aquisição, impostos, taxas e fretes), para podermos aferir se realmente a empresa terá lucro com o... (CONTINUA)
23/04/2026 - 12:41:47	Pregoeiro	(CONT. 1) fornecimento do objeto.
23/04/2026 - 12:43:13	Pregoeiro	Atenção empresa licitante, ANGULAR DISTRIBUIDORA LTDA, irei aferir a exequibilidade dos preços ofertados pela empresa licitante, no item: 16, então, peço que a licitante me envie através desse sistema, cópia (s) de nota (s) fiscal (is) de compra ou cópia(s) de nota(s) fiscal (is) de venda, emitidas antes da data de publicação desse certame, e também emitidas no prazo máximo de 180 dias anteriores à data de publicação de julgamento deste certame. Se a empresa optar em enviar as notas de venda, estas notas deverão ter preços similares aos preços ofertados neste certame. Se empresa optar em enviar notas de compra da licitante deverá ter preço inferior aos ofertados neste certame. Em relação a apresentação das notas de compra, pedimos de maneira facultada, que a empresa licitante, apresente a composição dos preços propostos (contendo todas as despesas de aquisição, impostos, taxas e fretes), para podermos aferir se realmente a empresa terá lucro com o fornecimento... (CONTINUA)
23/04/2026 - 12:43:13	Pregoeiro	(CONT. 1) do objeto.
23/04/2026 - 12:45:26	Sistema	Foram solicitadas diligências para o item 0001. O prazo de envio é até às 14:50 do dia 23/04/2026.
23/04/2026 - 12:45:38	Sistema	Motivo: SENHORES LICITANTES, SOLICITO QUE SEJA ENVIADO VIA SISTEMA, AS DILIGÊNCIAS SOLICITADAS NO CHAT.
23/04/2026 - 12:46:34	Sistema	Foram solicitadas diligências para o item 0016. O prazo de envio é até às 14:50 do dia 23/04/2026.
23/04/2026 - 12:46:34	Sistema	Foram solicitadas diligências para o item 0018. O prazo de envio é até às 14:50 do dia 23/04/2026.
23/04/2026 - 12:46:34	Sistema	Motivo: SENHORES LICITANTES, SOLICITO QUE SEJA ENVIADO VIA SISTEMA, AS DILIGÊNCIAS SOLICITADAS NO CHAT.
23/04/2026 - 14:54:52	Sistema	O fornecedor C R FARDAMENTOS LTDA foi rejeitado no processo.
23/04/2026 - 14:54:52	Sistema	Motivo: Não atendeu o pedido de diligência
23/04/2026 - 14:54:52	Sistema	O fornecedor C R FARDAMENTOS LTDA foi rejeitado para o item 0003 pelo pregoeiro.
23/04/2026 - 14:54:52	Sistema	O fornecedor C R FARDAMENTOS LTDA foi rejeitado para o item 0004 pelo pregoeiro.
23/04/2026 - 14:54:52	Sistema	O fornecedor C R FARDAMENTOS LTDA foi rejeitado para o item 0005 pelo pregoeiro.
23/04/2026 - 14:54:52	Sistema	O fornecedor C R FARDAMENTOS LTDA foi rejeitado para o item 0006 pelo pregoeiro.
23/04/2026 - 14:54:52	Sistema	O fornecedor C R FARDAMENTOS LTDA foi rejeitado para o item 0007 pelo pregoeiro.
23/04/2026 - 14:54:52	Sistema	O fornecedor C R FARDAMENTOS LTDA foi rejeitado para o item 0008 pelo pregoeiro.
23/04/2026 - 14:54:52	Sistema	O fornecedor C R FARDAMENTOS LTDA foi rejeitado para o item 0009 pelo pregoeiro.
23/04/2026 - 14:54:52	Sistema	O fornecedor C R FARDAMENTOS LTDA foi rejeitado para o item 0010 pelo pregoeiro.
23/04/2026 - 14:54:52	Sistema	O fornecedor C R FARDAMENTOS LTDA foi rejeitado para o item 0017 pelo pregoeiro.
23/04/2026 - 14:54:52	Sistema	O fornecedor C R FARDAMENTOS LTDA foi rejeitado para o item 0018 pelo pregoeiro.
23/04/2026 - 14:54:52	Sistema	O fornecedor C R FARDAMENTOS LTDA foi rejeitado para o item 0001 pelo pregoeiro.

PORTAL de Compras Públicas
A autenticidade do documento pode ser verificada no site https://validararquivo.portaldecompraspublicas.com.br
Documento gerado eletronicamente no Portal de Compras Públicas em 05/05/2026 às 10:03:58.
Código verificador: 133AF90

23/04/2026 - 14:54:52	Sistema	O item 0001 tem como novo arrematante V L P SOARES com lance de R$ 36,12.
23/04/2026 - 14:54:52	Sistema	O fornecedor C R FARDAMENTOS LTDA foi rejeitado para o item 0002 pelo pregoeiro.
23/04/2026 - 14:54:52	Sistema	O fornecedor C R FARDAMENTOS LTDA foi rejeitado para o item 0016 pelo pregoeiro.
23/04/2026 - 14:54:52	Sistema	O item 0018 tem como novo arrematante Maria do P Socorro Xavier com lance de R$ 48,50.
23/04/2026 - 14:58:59	Sistema	O fornecedor ANGULAR DISTRIBUIDORA LTDA foi rejeitado para o item 0016 pelo pregoeiro.
23/04/2026 - 14:58:59	Sistema	Motivo: Não atendeu o pedido de diligência
23/04/2026 - 14:58:59	Sistema	O item 0016 tem como novo arrematante MARCELA DE SOUSA SILVA com lance de R$ 35,00.
23/04/2026 - 15:03:14	Pregoeiro	Atenção empresa licitante, V L P SOARES. Irei aferir a exequibilidade dos preços ofertados pela empresa licitante, no item 01, então, peço que a licitante me envie através desse sistema, cópia (s) de nota (s) fiscal (is) de compra ou cópia(s) de nota(s) fiscal (is) de venda, emitidas antes da data de publicação desse certame, e também emitidas no prazo máximo de 180 dias anteriores à data de publicação de julgamento deste certame. Se a empresa optar em enviar as notas de venda, estas notas deverão ter preços similares aos preços ofertados neste certame. Se empresa optar em enviar notas de compra da licitante deverá ter preço inferior aos ofertados nesta certame. Em relação a apresentação das notas de compra, pedimos de maneira facultada, que a empresa licitante, apresente a composição dos preços propostos (contendo todas as despesas de aquisição, impostos, taxas e fretes), para podermos aferir se realmente a empresa terá lucro com o fornecimento do objeto.
23/04/2026 - 15:03:25	Pregoeiro	Atenção empresa licitante, MARCELA DE SOUSA SILVA, irei aferir a exequibilidade dos preços ofertados pela empresa licitante, no item 16, então, peço que a licitante me envie através desse sistema, cópia (s) de nota (s) fiscal (is) de compra ou cópia(s) de nota(s) fiscal (is) de venda, emitidas antes da data de publicação desse certame, e também emitidas no prazo máximo de 180 dias anteriores à data de publicação de julgamento deste certame. Se a empresa optar em enviar as notas de venda, estas notas deverão ter preços similares aos preços ofertados neste certame. Se empresa optar em enviar notas de compra da licitante deverá ter preço inferior aos ofertados neste certame. Em relação a apresentação das notas de compra, pedimos de maneira facultada, que a empresa licitante, apresente a composição dos preços propostos (contendo todas as despesas de aquisição, impostos, taxas e fretes), para podermos aferir se realmente a empresa terá lucro com o fornecimento do objeto.
23/04/2026 - 15:04:17	Sistema	Foram solicitadas diligências para o item 0001. O prazo de envio é até às 17:05 do dia 23/04/2026.
23/04/2026 - 15:04:17	Sistema	Motivo: SENHORES LICITANTES, SOLICITO QUE SEJA ENVIADO VIA SISTEMA, AS DILIGÊNCIAS SOLICITADAS NO CHAT.
23/04/2026 - 15:04:17	Sistema	Foram solicitadas diligências para o item 0016. O prazo de envio é até às 17:05 do dia 23/04/2026.
23/04/2026 - 15:04:47	Sistema	Motivo: SENHORES LICITANTES, SOLICITO QUE SEJA ENVIADO VIA SISTEMA, AS DILIGÊNCIAS SOLICITADAS NO CHAT.
23/04/2026 - 17:17:28	Sistema	O fornecedor V L P SOARES foi rejeitado para o item 0001 pelo pregoeiro.
23/04/2026 - 17:17:28	Sistema	Motivo: Não atendeu o pedido de diligência
23/04/2026 - 17:17:28	Sistema	O item 0001 tem como novo arrematante Maria do P Socorro Xavier com lance de R$ 45,50.
23/04/2026 - 17:17:50	Sistema	O fornecedor MARCELA DE SOUSA SILVA foi rejeitado para o item 0016 pelo pregoeiro.
23/04/2026 - 17:17:50	Sistema	Motivo: Não atendeu o pedido de diligência
23/04/2026 - 17:17:50	Sistema	O item 0016 tem como novo arrematante Maria do P Socorro Xavier com lance de R$ 36,66.
23/04/2026 - 17:24:37	Sistema	Foi solicitada a proposta readequada para o item 0001. O prazo de envio é até às 12:00 do dia 24/04/2026.
23/04/2026 - 17:24:37	Sistema	Foi solicitada a proposta readequada para o item 0002. O prazo de envio é até às 12:00 do dia 24/04/2026.
23/04/2026 - 17:24:37	Sistema	Foi solicitada a proposta readequada para o item 0011. O prazo de envio é até às 12:00 do dia 24/04/2026.
23/04/2026 - 17:24:37	Sistema	Foi solicitada a proposta readequada para o item 0016. O prazo de envio é até às 12:00 do dia 24/04/2026.
23/04/2026 - 17:24:37	Sistema	Foi solicitada a proposta readequada para o item 0018. O prazo de envio é até às 12:00 do dia 24/04/2026.
24/04/2026 - 10:43:22	Sistema	A proposta readequada do item 0001 foi anexada ao processo.
24/04/2026 - 12:53:42	Pregoeiro	A sessão foi finalizada e o processo foi encaminhado para adjudicação.
24/04/2026 - 12:56:06	Sistema	O item 0001 foi adjudicado por EVIMAR JEAN COSTA BARBOSA.
24/04/2026 - 12:56:12	Sistema	O item 0002 foi adjudicado por EVIMAR JEAN COSTA BARBOSA.
24/04/2026 - 12:56:28	Sistema	O item 0011 foi adjudicado por EVIMAR JEAN COSTA BARBOSA.
24/04/2026 - 12:56:49	Sistema	O item 0016 foi adjudicado por EVIMAR JEAN COSTA BARBOSA.
24/04/2026 - 12:56:56	Sistema	O item 0018 foi adjudicado por EVIMAR JEAN COSTA BARBOSA.
28/04/2026 - 12:00:07	Sistema	O item 0001 teve a adjudicação revertida por EVIMAR JEAN COSTA BARBOSA.
28/04/2026 - 12:00:07	Sistema	Motivo: Solicitar proposta readequada.
28/04/2026 - 12:00:18	Sistema	O item 0002 teve a adjudicação revertida por EVIMAR JEAN COSTA BARBOSA.
28/04/2026 - 12:00:18	Sistema	Motivo: Solicitar proposta readequada.
28/04/2026 - 12:00:35	Sistema	O item 0011 teve a adjudicação revertida por EVIMAR JEAN COSTA BARBOSA.
28/04/2026 - 12:00:35	Sistema	Motivo: Solicitar proposta readequada.
28/04/2026 - 12:00:43	Sistema	O item 0016 teve a adjudicação revertida por EVIMAR JEAN COSTA BARBOSA.
28/04/2026 - 12:00:43	Sistema	Motivo: Solicitar proposta readequada.
28/04/2026 - 12:00:52	Sistema	O item 0018 teve a adjudicação revertida por EVIMAR JEAN COSTA BARBOSA.
28/04/2026 - 12:00:52	Sistema	Motivo: Solicitar proposta readequada.
28/04/2026 - 13:02:35	Pregoeiro	DAREMOS CONTINUIDADE AO JULGAMENTO DESTA LICITAÇÃO, DIA 29/04/2026 ÀS 14:00 (QUATORZE) HORAS
29/04/2026 - 14:01:42	Pregoeiro	Boa Tarde
29/04/2026 - 14:02:50	Sistema	Foi solicitada a proposta readequada para o item 0001. O prazo de envio é até às 16:10 do dia 29/04/2026.
29/04/2026 - 14:02:50	Sistema	Foi solicitada a proposta readequada para o item 0002. O prazo de envio é até às 16:10 do dia 29/04/2026.

PORTAL DE COMPRAS PÚBLICAS
A autenticidade do documento pode ser verificada no site https://validaarquivo.portaldecompraspublicas.com.br
Documento gerado eletronicamente no Portal de Compras Públicas em 05/05/2026 às 10:03:08.
Código verificador: 133AF33

455

29/04/2026 - 14:32:50	Sistema	Foi solicitada a proposta readequada para o item 0011. O prazo de envio é até às 16:10 do dia 29/04/2026.
29/04/2026 - 14:32:50	Sistema	Foi solicitada a proposta readequada para o item 0016. O prazo de envio é até às 16:10 do dia 29/04/2026.
29/04/2026 - 14:32:50	Sistema	Foi solicitada a proposta readequada para o item 0018. O prazo de envio é até às 16:10 do dia 29/04/2026.
29/04/2026 - 14:32:50	Sistema	Motivo: POR FAVOR, ENVIAR A PROPOSTA READEQUADA CORRIGIDA
29/04/2026 - 14:28:15	Sistema	A proposta readequada do item 0001 foi anexada ao processo.
05/05/2026 - 09:49:49	Pregoeiro	A sessão foi finalizada e o processo foi encaminhado para adjudicação.
05/05/2026 - 09:35:17	Sistema	O item 0001 foi adjudicado por EVIMAR JEAN COSTA BARBOSA.
05/05/2026 - 09:35:17	Sistema	O item 0002 foi adjudicado por EVIMAR JEAN COSTA BARBOSA.
05/05/2026 - 09:35:17	Sistema	O item 0011 foi adjudicado por EVIMAR JEAN COSTA BARBOSA.
05/05/2026 - 09:35:17	Sistema	O item 0016 foi adjudicado por EVIMAR JEAN COSTA BARBOSA.
05/05/2026 - 09:35:17	Sistema	O item 0018 foi adjudicado por EVIMAR JEAN COSTA BARBOSA.

Alan Bueno e Silva

Pregoeiro

EVIMAR JEAN COSTA BARBOSA

Autoridade Competente

C. ÁLDIO RIBEIRO OLIVEIRA

Apoio

PORTAL DE COMPRAS PÚBLICAS

A autenticidade do documento pode ser verificada no site https://validacaoarquivo.portaldecompraspublicas.com.br
Documento gerado eletronicamente no Portal de Compras Públicas em 05/05/2026 às 12:03:59.
Código verificador: 133AF30

456

PROPOSTA READEQUADA

MARIA DO P. SOCORRO XAVIER & CIA LTDA
CNJP 01.485.447/0001-60 • Insc. Est.121.536.785
Pça Cândido Mendes, 366 Centro – Caxias/MA

Ilmo. Sr.
Pregoeiro
Prefeitura Municipal de Caxias – MA
Comissão Central de Licitação - CCL
Referente: PREGÃO ELETRONICO Nº 03/2026 – Abertura: 29/01/2026 às 10:00hs
OBJETO: Formação de Registro de Preços para Aquisição Fardamentos para os Servidores, para atender as necessidades do SAAE – Serviço Autônomo de Água e Esgoto de Caxias – MA.

Prezado Senhor,

Pela presente, a empresa **MARIA DO P SOCORRO XAVIER & CIA LTDA**, INSCRITO NO CNPJ Nº 01.485.447/0001-60, DOMICILIADA NA PRAÇA CANDIDO MENDES, Nº366B - CENTRO, CEP – 65.606-010, NA CIDADE DE CAXIAS – MA, REPRESENTADO PELA SUA SOCIA A SRA. NELISINHA DO SANTO DEUS BRITO XAVIER, PORTADOR DO RG Nº 997.684SJSP-MA E CPF Nº 335.052.683-72. submete à apreciação de Vossa Senhoria, proposta de preço para o fornecimento dos materiais abaixo, assumindo inteira responsabilidade por quaisquer erros ou omissões que venham a ser verificados na preparação da mesma:

PROPOSTA READEQUADA

ITEM	DESCRIÇÃO	UND	QUANT.	MARCA	VALOR	TOTAL
01	CAMISA BRIM MANGAS 3/4 , GOLA, BOTÕES NA FRENTE, COR AZUL CLARO E COM LOGOMARCA SAAE, BOLSO FRONTAL COM BORDADO SOBRE O BOLSO. TAMANHOS VARIADOS. FARDAMENTO PORTARIA. CONFORME MODELO EM PORTFÓLIO	UND	40	ZROUPAS	46,90	1.876,00
02	CALÇA TERBRIM AZUL MARINHO MODELO RETA, COM DOIS BOLSOS INTERNOS FRONTAIS E DOIS BOLSOS TRASEIROS EXTERNOS COM LOGOMARCA DO SAAE, FECHAMENTO COM ZIPPER FECHE RAPIDO BLINDADO, COM PASSADORES DE CINTO. TAMANHOS VARIADOS. FARDAMENTO PORTARIA. CONFORME MODELO EM PORTFÓLIO	UND	40	ZROUPAS	37,90	1.516,00
03	CAMISA EM MALHA ALGODÃO AZUL ROYAL, GOLA REDONDA E LOGOMARCA DO SAAE NA FRENTE E COSTAS. TAMANHOS VARIADOS. FARDAMENTO LIMPEZA DA ETA. CONFORME MODELO EM PORTFÓLIO	UND	120	ZROUPAS	16,90	2.028,00
04	BERMUDA EM TACTEL AZUL ROYAL, COM BOLSOS TRASEIROS, ELASTICO,CORDÃO NO CÓS E LOGOMARCA DO SAAE. TAMANHOS VARIADOS. FARDAMENTO LIMPEZA DA ETA. CONFORME MODELO EM PORTFÓLIO	UND	120	ZROUPAS	26,90	3.228,00
05	CAMISA MALHA EM UV COR AZUL, MANGAS COMPRIDAS COM PROTEÇÃO UV, COM PINTURA DA LOGOMARCA SAAE NO BOLSO/COSTAS/WHATSAPP, SITE E TELEFONE ATENDIMENTO, COM TRIPLA FAIXA REFLETIVAS DE 0,15M NA ORDEM LARANJA/CINZA/LARANJA, NAS MANGAS NA ALTURA DO ANTEBRAÇO E NA ALTURA DO ABDOMEN/COSTAS.TAMANHOS VARIADOS. FARDAMENTO OPERACIONAL. CONFORME MODELO EM PORTFÓLIO	UND	635	ZROUPAS	24,90	15.811,50

MARIA DO P. SOCORRO XAVIER & CIA LTDA
CNJP 01.485.447/0001-60 • Insc. Est.121.536.785
Pça Cândido Mendes, 366 Centro – Caxias/MA

06	CALÇA JEANS AZUL ESCURO MODELO RETO, COM DUPLA COSTURA, DOIS BOLSOS TRASEIROS, COM PINTURA DA LOGOMARCA SAAE NO ESQUERDO, CÓS FRONTAL NORMAL COM PASSADORES DE CINTO, COM REFORÇO SIMPLES NO JOELHO E NA PARTE INTERNA DAS PERNAS,ZIPPER COM FECHE RÁPIDO, COM TRIPLA FAIXA REFLETIVAS DE 0,15M NAS PERNAS ABAIXO DO JOELHO NA ORDEM LARANJA/CINZA/LARANJA. TAMANHOS VARIADOS. FARDAMENTO OPERACIONAL. CONFORME MODELO EM PORTFÓLIO	UND	635	ZROUPAS	49,90	31.686,50
07	CAMISA BRIM MANGAS COMPRIDAS COM BOTÕES NA FRENTE, RETARDANTE A CHAMAS, MANGAS LONGAS, COR CHUMBO COM LOGO MARCA SAAE BORDADA NAS COSTAS E BOLSO FRONTAL COM TAMPA E DESCRIÇÃO ATPV 11 CAL/CM2 BORDADO SOBRE O BOLSO COM FAIXAS REFLETIVAS NAS MANGA A ALTURA DO ANTEBRAÇA E NA ALTURA DO ABDOMEM E COSTAS DE 0,15M DE ESPESSURA NA ORDEM LARANJA/CINZA/LARANJA.TAMANHOS VARIADOS. FARDAMENTO ELETRICISTA. CONFORME MODELO EM PORTFÓLIO	UND	30	ZROUPAS	47,90	1.437,00
08	CALÇA RETARDANTE A CHAMA PARA ELETRICISTA, COR CHUMBO, PARTE TRASEIRA EM ELÁSTICO E FRENTE COM CÓS E PASSADORES DE CINTO, UM BOLSO PARTE TRASEIRA LADO DIREITO COM LOGO MARCA SAAE BORDADOS E DESCRIÇÃO ATPV 11 CAL/CM2 COM FECHAMENTO FRONTAL EM BOTÃO ACRILICO COM ACABAMENTO EM LINHA FR. TAMANHOS VARIADOS. FARDAMENTO ELETRICISTA. CONFORME MODELO EM PORTFÓLIO	UND	30	ZROUPAS	123,90	3.717,00
09	CAMISA POLO MANGAS CURTAS - MASCULINA, TONALIDADE AZUL GELO, COM BOTÕES NA PARTE FRONTAL E LOGOMARCA DOSAAE BORDADA NO LADO ESQUERDO DOPEITO.TAMANHOS VARIADOS. FARDAMENTO ADMINISTRATIVO. CONFORME MODELO EM PORTFÓLIO	UND	170	ZROUPAS	27,90	4.743,00
10	CAMISA POLO MANGAS CURTAS - FEMININAS, TONALIDADE AZUL GELO, COM BOTÕES NA PARTE FRONTAL E LOGOMARCA DO SAAE BORDADA NO LADO ESQUERDO DO PEITO. TAMANHOS VARIADOS. FARDAMENTO ADMINISTRATIVO. CONFORME MODELO EM PORTFÓLIO	UND	185	ZROUPAS	27,90	5.161,50
11	CALÇA JEANS MASCULINA MODELO RETA, NA COR AZUL MARINHO COM DOIS BOLSO INTERNOS FRONTAIS E DOIS BOLSOS TRASEIROS EXTERNOS, FECHAMENTO COM ZIPPER FECHE RAPIDO BLINDADO, COM PASSADORES DE CINTO. TAMANHOS VARIADOS. FARDAMENTO ADMINISTRATIVO. CONFORME MODELO EM PORTFÓLIO	UND	170	ZROUPAS	54,50	9.265,00

MARIA DO P. SOCORRO XAVIER & CIA LTDA
CNJP 01.485.447/0001-60 • Insc. Est.121.536.785
Pça Cândido Mendes, 366 Centro – Caxias/MA

12	CALÇA JEANS FEMININA MODELO RETA,NA COR AZUL MARINHO COM DOIS BOLSOS INTERNOS FRONTAIS E DOIS BOLSOS TRASEIROS EXTERNOS, FECHAMENTO COM ZIPPER FECHE RAPIDO BLINDADO, COM PASSADORES DE CINTO. TAMANHOS VARIADOS. FARDAMENTO ADMINISTRATIVO. CONFORME MODELO EM PORTFÓLIO	UND	185	ZROUPAS	19,90	23.880,00
13	CAMISETA GOLA REDONDA COR AZUL GELO COM LOGOMARCA SAAE LADO ESQUERDO FRONTAL E LOGOMARCA SAAE ATRÁS. TAMANHOS VARIADOS. CONFORME MODELO EM PORTFÓLIO	UND	1.200	ZROUPAS	19,90	23.880,00
14	CAMISETA GOLA REDONDA COR BRANCA COM LOGOMARCA SAAE LADO ESQUERDO FRONTAL E LOGOMARCA SAAE ATRÁS COM DIVULGAÇÃO SITE, WHATSAPP E TELEFONE DE ATENDIMENTO. TAMANHOS VARIADOS. CONFORME MODELO EM PORTFÓLIO	UND	1.200	ZROUPAS	19,90	23.880,00
15	BONÉ COM ABA FRONTAL COR AZUL MARINHO COM LOGOMARCA SAAE NA FRENTE E ATRÁS COM DIVULGAÇÃO SITE, WHATSAPP E TELEFONE DE ATENDIMENTO TAMANHOS VARIADOS. CONFORME MODELO EM PORTFÓLIO	UND	595	ZROUPAS	37,16	22.110,20
16	BONÉ TIPO LEGIÃO COM ABA FRONTAL COR AZUL MARINHO COM LOGOMARCA SAAE NA E ATRÁS COM DIVULGAÇÃO SITE,WHATSAPP E TELEFONE DE ATENDIMENTO. TAMANHOS VARIADOS. CONFORME MODELO EM PORTFÓLIO	UND	595	ZROUPAS	36,56	21.753,20
17	BALACLAVA RETARDANTE A CHAMA CHAMA RISCO 2 PARA ELETRICISTA COM LOGOMARCA SAAE BORDADA NA FRENTE E DESCRIÇÃO DO ATPV 8,2 CAL/CM2. CONFORME MODELO EM PORTFÓLIO	UND	30	ZROUPAS	89,40	2.682,00
18	BATA PROFISSIONAL COR BRANCA PARA USO EM LABORATÓRIO DE ANALISE QUIMICO/FISICO E MANUTENÇÃO NA ALTURA DO JOELHO COM GOLA E MANGAS LONGAS, COM TENSORES NAS COSTAS A ALTURA DA CINTURA, FECHAMENTO FRONTAL EM BOTÕES, DOIS BOLSOS INFERIORES E UM SUPERIOR LADO ESQUERDO COM LOGOMARCA SAAE BORDADA. TAMANHOS VARIADOS. CONFORME MODELO EM PORTFÓLIO	UND	50	ZROUPAS	48,50	2.425,00
19	COLETE EM HELANCA AZUL ROYAL COM ZIPER NA FRENTE, BOLSOS E LOGOMARCA DO SAAE. CONFORME MODELO EM PORTFÓLIO	UND	50	ZROUPAS	19,90	995,00
20	CAMISETA GOLA REDONDA COM COR A DEFINIR, DE CAMPANHAS DO SAAE NA FRENTE E LOGOMARCA ATRÁS. TAMANHOS VARIADOS.	UND	600	ZROUPAS	24,90	14.940,00
VALOR TOTAL: 203.217,40						

MARIA DO P. SOCORRO XAVIER & CIA LTDA
CNJP 01.485.447/0001-60 • Insc. Est.121.536.785
Pça Cândido Mendes, 366 Centro – Caxias/MA

R$: 203.217,40 (Duzentos e três mil, duzentos e dezessete reais e quarenta centavos).
PRAZO DE VALIDADE DA PROPOSTA: 90 dias
PRAZO DE ENTREGA: Conforme especificado no Termo de Referência
LOCAL PARA ENTREGA: Conforme especificado no Termo de Referência
CONDIÇÕES DE PAGAMENTO: Conforme Edital
DADOS BANCÁRIOS: AGENCIA – 0124-4; CONTA – 16053-9; BANCO BRASIL
Informamos, por oportuno, que estão inclusos nos preços todas as despesas e custos diretos e indiretos relacionadas à execução do objeto, inclusive aquelas decorrentes de impostos, seguros e encargos sociais.

Caxias-MA, 29 de Abril de 2026.

*SRA. **NELISINHA DO SANTO DEUS BRITO XAVIER***
RG Nº 997.684SJSP-MA
CPF Nº 335.052.683-72
sócia

Tel: (99) 3521-3803 • E-mail: boutiquedoestudante@hotmail.com

TERMO DE ADJUDICAÇÃO

Prefeitura Municipal de Caxias
SERVIÇO AUTONOMO DE AGUA E ESGOTO - SAAE
Registro de Preços Eletrônico - 003/2026

Resultado da Adjudicação

Item: 0001 - Camisa Brim mangas 3/4 , gola, botões na frente, cor azul claro e com logomarca SAAE, bolso frontal com bordado sobre o bolso. Tamanhos Variados. Fardamento Portaria. Conforme Modelo em Portfólio - Valor Referência: R$ 51,60

Fornecedor	Situação	Modelo	Marca/ Fabricante	Quantidade	Valor Total
Maria do P Socorro Xavier (01.485.447/0001-60)	Adjudicado em: 05/05/2026 - 09:35:17 - Por: EVIMAR JEAN COSTA BARBOSA	ZROUPAS	ZROUPAS	40	1.876,00

Item: 0002 - Calça Terbrim azul marinho modelo reta, com dois bolsos internos frontais e dois bolsos traseiros externos com logomarca do SAAE, fechamento com zipper feche rapido blindado, com passadores de cinto. Tamanhos Variados. Fardamento Portaria. Conforme Modelo em Portfólio - Valor Referência: R$ 59,48

Fornecedor	Situação	Modelo	Marca/ Fabricante	Quantidade	Valor Total
Maria do P Socorro Xavier (01.485.447/0001-60)	Adjudicado em: 05/05/2026 - 09:35:17 - Por: EVIMAR JEAN COSTA BARBOSA	ZROUPAS	ZROUPAS	40	1.516,00

Item: 0003 - Camisa em malha algodão azul royal, gola redonda e logomarca do SAAE na frente e costas. Tamanhos Variados. Fardamento Limpeza da ETA. Conforme Modelo em Portfólio - Valor Referência: R$ 43,96

Fornecedor	Situação	Modelo	Marca/ Fabricante	Quantidade	Valor Total
Maria do P Socorro Xavier (01.485.447/0001-60)	Adjudicado em: 20/03/2026 - 10:30:02 - Por: EVIMAR JEAN COSTA BARBOSA	ZROUPAS	ZROUPAS	122	5.228,00

Item: 0004 - Bermuda em Tactel azul royal, com bolsos traseiros, elastico,cordão no cós e logomarca do SAAE. Tamanhos Variados. Fardamento Limpeza da ETA. Conforme Modelo em Portfólio - Valor Referência: R$ 53,81

Fornecedor	Situação	Modelo	Marca/ Fabricante	Quantidade	Valor Total
Maria do P Socorro Xavier (01.485.447/0001-60)	Adjudicado em: 20/03/2026 - 10:30:02 - Por: EVIMAR JEAN COSTA BARBOSA	ZROUPAS	ZROUPAS	122	5.228,00

Item: 0005 - Camisa malha em UV cor azul, mangas compridas com proteção UV, com pintura da logomarca SAAE no bolso/costas/whatsAPP, Site e telefone atendimento, com tripla faixa refletivas de 0,15m na ordem laranja/cinza/laranja, nas mangas na altura do antebraço e na altura do abdomen/costas.Tamanhos Variados. Fardamento Operacional. Conforme Modelo em Portfólio - Valor Referência: R$ 39,70

Fornecedor	Situação	Modelo	Marca/ Fabricante	Quantidade	Valor Total
Maria do P Socorro Xavier (01.485.447/0001-60)	Adjudicado em: 20/03/2026 - 10:30:02 - Por: EVIMAR JEAN COSTA BARBOSA	ZROUPAS	ZROUPAS	635	15.311,50

Item: 0006 - Calça jeans azul escuro modelo reto, com dupla costura, dois bolsos traseiros, com pintura da logomarca SAAE no esquerdo, cós frontal normal com passadores de cinto, com reforço simples no joelho e na parte interna das pernas,zipper com feche rápido, com tripla faixa refletivas de 0,15m nas pernas abaixo do joelho na ordem laranja/cinza/laranja. Tamanhos Variados. Fardamento Operacional. Conforme Modelo em Portfólio - Valor Referência: R$ 86,40

Fornecedor	Situação	Modelo	Marca/ Fabricante	Quantidade	Valor Total
Maria do P Socorro Xavier (01.485.447/0001-60)	Adjudicado em: 20/03/2026 - 10:30:02 - Por: EVIMAR JEAN COSTA BARBOSA	ZROUPAS	ZROUPAS	635	21.586,50

Item: 0007 - Camisa brim mangas compridas com botões na frente, retardante a chamas, mangas longas, cor chumbo com logo marca SAAE bordada nas costas e bolso frontal com tampa e descrição ATPV 11 cal/cm2 bordado sobre o bolso com faixas refletivas nas manga a altura do antebraça e na altura do abdomem e costas de 0,15m de espessura na ordem laranja/cinza/laranja.Tamanhos Variados. Fardamento Eletricista. Conforme Modelo em Portfólio - Valor Referência: R$ 91,75

Fornecedor	Situação	Modelo	Marca/ Fabricante	Quantidade	Valor Total
Maria do P Socorro Xavier (01.485.447/0001-60)	Adjudicado em: 20/03/2026 - 10:30:02 - Por: EVIMAR JEAN COSTA BARBOSA	ZROUPAS	ZROUPAS	30	2.437,00

PORTAL DE COMPRAS PÚBLICAS
A autenticidade do documento pode ser verificada no site https://validaarquivo.portaldecompraspublicas.com.br
Documento gerado eletronicamente no Portal de Compras Públicas em 05/05/2026 às 10:11:26.
Código verificador: 1330096

462

Item: 0008 - Calça retardante a chama para eletricista, cor chumbo, parte traseira em elástico e frente com cós e passadores de cinto, Um bolso parte traseira lado direito com logo marca SAAE bordados e descrição ATPV 11 cal/cm2 com fechamento frontal em botão acrilico com acabamento em linha FR. Tamanhos Variados. Fardamento Eletricista. Conforme Modelo em Portfólio - Valor Referência: R$ 205,89

Fornecedor	Situação	Modelo	Marca/ Fabricante	Quantidade	Valor Total
Maria do P Socorro Xavier (01.485.447/0001-60)	Adjudicado em: 20/03/2026 - 10:30:02 - Por: EVIMAR JEAN COSTA BARBOSA	ZROUPAS	ZROUPAS	30	3.717,00

Item: 0009 - Camisa polo mangas curtas - masculina, tonalidade azul gelo, com botões na parte frontal e logomarca doSAAE bordada no lado esquerdo dopeito.Tamanhos Variados. Fardamento Administrativo. Conforme Modelo em Portfólio - Valor Referência: R$ 43,92

Fornecedor	Situação	Modelo	Marca/ Fabricante	Quantidade	Valor Total
Maria do P Socorro Xavier (01.485.447/0001-60)	Adjudicado em: 20/03/2026 - 10:30:02 - Por: EVIMAR JEAN COSTA BARBOSA	ZROUPAS	ZROUPAS	170	4.743,00

Item: 0010 - Camisa polo mangas curtas - femininas, tonalidade azul gelo, com botões na parte frontal e logomarca do SAAE bordada no lado esquerdo do peito. Tamanhos Variados. Fardamento Administrativo. Conforme Modelo em Portfólio - Valor Referência: R$ 50,33

Fornecedor	Situação	Modelo	Marca/ Fabricante	Quantidade	Valor Total
Maria do P Socorro Xavier (01.485.447/0001-60)	Adjudicado em: 20/03/2026 - 10:30:02 - Por: EVIMAR JEAN COSTA BARBOSA	ZROUPAS	ZROUPAS	185	5.161,50

Item: 0011 - Calça jeans masculina modelo reta, na cor azul marinho com dois bolso internos frontais e dois bolsos traseiros externos, fechamento com zipper fecho rapido blindado, com passadores de cinto. Tamanhos Variados. Fardamento Administrativo. Conforme Modelo em Portfólio - Valor Referência: R$ 85,33

Fornecedor	Situação	Modelo	Marca/ Fabricante	Quantidade	Valor Total
Maria do P Socorro Xavier (01.485.447/0001-60)	Adjudicado em: 06/05/2026 - 09:35:17 - Por: EVIMAR JEAN COSTA BARBOSA	ZROUPAS	ZROUPAS	170	9.255,00

Item: 0012 - Calça jeans feminina modelo reta,na cor azul marinho com dois bolsos internos frontais e dois bolsos traseiros externos, fechamento com zipper fecho rapido blindado, com passadores de cinto. Tamanhos Variados. Fardamento Administrativo. Conforme Modelo em Portfólio - Valor Referência: R$ 81,67

Fornecedor	Situação	Modelo	Marca/ Fabricante	Quantidade	Valor Total
Maria do P Socorro Xavier (01.485.447/0001-60)	Adjudicado em: 20/03/2026 - 10:30:02 - Por: EVIMAR JEAN COSTA BARBOSA	ZROUPAS	ZROUPAS	185	10.382,50

Item: 0013 - Camiseta gola redonda cor azul gelo com logomarca SAAE lado esquerdo frontal e logomarca SAAE atrás. Tamanhos Variados. Conforme Modelo em Portfólio - Valor Referência: R$ 36,33

Fornecedor	Situação	Modelo	Marca/ Fabricante	Quantidade	Valor Total
Maria do P Socorro Xavier (01.485.447/0001-60)	Adjudicado em: 20/03/2026 - 10:30:02 - Por: EVIMAR JEAN COSTA BARBOSA	ZROUPAS	ZROUPAS	1.200	23.880,00

Item: 0014 - Camiseta gola redonda cor branca com logomarca SAAE lado esquerdo frontal e logomarca SAAE atrás com divulgação Site, WhatsAPP e Telefone de atendimento. Tamanhos Variados. Conforme Modelo em Portfólio - Valor Referência: R$ 29,67

Fornecedor	Situação	Modelo	Marca/ Fabricante	Quantidade	Valor Total
Maria do P Socorro Xavier (01.485.447/0001-60)	Adjudicado em: 20/03/2026 - 10:30:02 - Por: EVIMAR JEAN COSTA BARBOSA	ZROUPAS	ZROUPAS	1.200	23.880,00

Item: 0015 - Boné com aba frontal cor azul marinho com Logomarca SAAE na frente e atrás com divulgação Site, WhatsAPP e Telefone de atendimento Tamanhos Variados. Conforme Modelo em Portfólio - Valor Referência: R$ 51,94

Fornecedor	Situação	Modelo	Marca/ Fabricante	Quantidade	Valor Total
Maria do P Socorro Xavier (01.485.447/0001-60)	Adjudicado em: 20/03/2026 - 10:30:02 - Por: EVIMAR JEAN COSTA BARBOSA	ZROUPAS	ZROUPAS	595	22.113,20

Item: 0016 - Boné tipo legião com aba frontal cor azul marinho com Logomarca SAAE na e atrás com divulgação Site,WhatsAPP e Telefone de atendimento. Tamanhos Variados. Conforme Modelo em Portfólio - Valor Referência: R$ 36,57

Fornecedor	Situação	Modelo	Marca/ Fabricante	Quantidade	Valor Total
Maria do P Socorro Xavier (01.485.447/0001-60)	Adjudicado em: 05/05/2026 - 09:35:17 - Por: EVIMAR JEAN COSTA BARBOSA	ZROUPAS	ZROUPAS	595	21.753,20

Item: 0017 - Balaclava retardante a chama chama risco 2 para eletricista com logomarca SAAE bordada na frente e descrição do ATPV 8,2 cal/cm2. Conforme Modelo em Portfólio - Valor Referência: R$ 117,22

Fornecedor	Situação	Modelo	Marca/ Fabricante	Quantidade	Valor Total
Maria do P Socorro Xavier (01.485.447/0001-60)	Adjudicado em: 20/03/2026 - 10:30:02 - Por: EVIMAR JEAN COSTA BARBOSA	ZROUPAS	ZROUPAS	30	3.682,00

Item: 0018 - Bata profissional cor branca para uso em laboratório de analise quimico/fisico e manutenção na altura do joelho com gola e mangas longas, com lensores nas costas a altura da cintura, fechamento frontal em botões, dois bolsos inferiores e um superior lado esquerdo com logomarca SAAE bordada. Tamanhos Variados. Conforme Modelo em Portfólio - Valor Referência: R$ 77,67

Fornecedor	Situação	Modelo	Marca/ Fabricante	Quantidade	Valor Total
Maria do P Socorro Xavier (01.485.447/0001-60)	Adjudicado em: 05/05/2026 - 09:35:17 - Por: EVIMAR JEAN COSTA BARBOSA	ZROUPAS	ZROUPAS	50	3.425,00

Item: 0019 - Colete em helanca azul royal com ziper na frente, bolsos e logomarca do SAAE. Conforme Modelo em Portfólio - Valor Referência: R$ 26,47

Fornecedor	Situação	Modelo	Marca/ Fabricante	Quantidade	Valor Total
Maria do P Socorro Xavier (01.485.447/0001-60)	Adjudicado em: 20/03/2026 - 10:30:02 - Por: EVIMAR JEAN COSTA BARBOSA	ZROUPAS	ZROUPAS	50	935,00

Item: 0020 - Camiseta gola redonda com cor a definir, de campanhas do SAAE na frente e logomarca atrás. Tamanhos Variados. - Valor Referência: R$ 36,33

Fornecedor	Situação	Modelo	Marca/ Fabricante	Quantidade	Valor Total
Maria do P Socorro Xavier (01.485.447/0001-60)	Adjudicado em: 20/03/2026 - 10:30:02 - Por: EVIMAR JEAN COSTA BARBOSA	ZROUPAS	ZROUPAS	600	14.940,00

EVIMAR JEAN COSTA BARBOSA

Autoridade Competente

RELATÓRIO FINAL DE CONTROLE INTERNO MUNICIPAL

Relatório nº 029/2026

Processo nº 5457/2025

Modalidade: Pregão Eletrônico nº 003/2026 - SRP

Objeto: Formação de registro de preços para aquisição de fardamentos para servidores para atender as necessidades do SAAE.

Ementa

Relatório Final de Controle Interno. Pregão Eletrônico nº 003/2026. Formação de registro de preços para aquisição de fardamentos servidores para atender as necessidades do SAAE. Análise do cumprimento das normas legais estabelecidas pela Lei nº 14.133/2021 e Decreto nº 10.024/2019, destacando a conformidade documental e procedimental das etapas do certame. Parecer conclusivo emitido pela Controladoria Interna do Município sobre a legalidade do processo licitatório.

1. Introdução

O presente Relatório de Controle Interno tem como propósito analisar e verificar a conformidade do processo licitatório de Pregão Eletrônico nº 003/2026, promovido pelo Serviço Autônomo de Água e Esgoto- SAAE, para formação de registro de preços para aquisição de fardamentos para servidores para atender as necessidades do SAAE. O controle interno é uma função essencial para garantir a regularidade, a eficiência e a conformidade legal dos processos licitatórios, atuando como um mecanismo de prevenção de irregularidades, aumento da transparência e asseguramento do uso adequado dos recursos públicos.

O controle interno exerce um papel estratégico para os órgãos públicos, não apenas verificando a aderência às normas legais, mas também promovendo a melhoria contínua dos procedimentos administrativos, conforme competência fixada no art. 6°, VI, da Lei Municipal n° 1.749/2008. A atuação eficiente do controle interno fortalece a gestão pública e protege os princípios constitucionais que regem a Administração Pública, como a legalidade, a impessoalidade, a moralidade, a publicidade e a eficiência (art. 37 da CF/88).

O decreto nº 11.462/2023 trouxe novas diretrizes para o uso do Sistema de Registro de Preços (SRP), que serão avaliadas neste relatório

2. Fundamentação Legal

A análise do processo de Pregão Eletrônico com Registro de Preços está fundamentada em uma série de normas que regulam as aquisições públicas e o Sistema de Registro de Preços:

Principais dispositivos legais aplicáveis:

- **Lei nº 14.133/2021 (Nova Lei de Licitações e Contratos):**
  - **Art. 1º a 23:** Normas gerais de licitação, abrangendo a formalização de demanda, estudo técnico preliminar, e orçamento estimado.
  - **Art. 62 a 80:** Tratam dos registros de preços, contratos e sistemas de contratação pública.
- **Decreto Federal nº 10.024/2019:**
  - **Art. 1º a 23:** Regulamenta o uso do Pregão Eletrônico, estabelecendo os procedimentos para publicidade, credenciamento, sessão pública e adjudicação.
- **Decreto nº 11.462, de 31 de março de 2023:**
  - **Art. 1º a 16:** Estabelece normas para o **Sistema de Registro de Preços (SRP)**, incluindo regras para a instituição de atas de registro de preços, adesões, execução e validade dessas atas.
- **Constituição Federal, Art. 37:** Estabelece os princípios da administração pública, como legalidade, impessoalidade, moralidade, publicidade e eficiência.
- **Normas locais e instruções normativas municipais aplicáveis.**

3. Procedimento de Registro de Preços – Decreto nº 11.462/2023

3.1. Sistema de Registro de Preços (SRP)

O **Sistema de Registro de Preços (SRP)** permite que a Administração Pública realize contratações de bens e serviços com base em um preço registrado por meio de licitação, sem a necessidade de realização de um novo processo licitatório a cada demanda. O Decreto nº 11.462/2023 introduz mudanças importantes na operacionalização deste sistema, trazendo maior flexibilidade e controle para a execução das contratações.

As principais características do SRP, conforme o decreto, incluem:

- **Atas de Registro de Preços:** O processo de registro de preços culmina na elaboração de uma ata de registro, que terá validade por até 12 meses, conforme previsto no art. 7º do Decreto nº 11.462/2023. Esta ata não obriga a Administração a contratar, mas cria a

possibilidade de firmar contratos ou emitir ordens de fornecimento com base nos preços previamente registrados.

- **Adesão à Ata de Registro de Preços:** O decreto regulamenta a possibilidade de outros entes públicos aderirem à ata de registro de preços, popularmente conhecido como "carona", respeitando as condições estabelecidas no edital e as exigências do art. 9º do decreto.
- **Controle e Execução das Atas:** A correta execução das atas de registro de preços exige monitoramento contínuo da quantidade de itens fornecidos, observando o limite quantitativo de cada item registrado, conforme estipulado no art. 12 do Decreto nº 11.462/2023.

4. Análise dos Documentos Principais

4.1. Formalização de Demanda

A **Formalização de Demanda** é o documento inicial que justifica a necessidade do objeto a ser licitado. Ele deve conter a descrição detalhada do problema ou necessidade identificada pela unidade requisitante e o alinhamento do objeto com as metas institucionais do órgão. O documento é essencial para fundamentar o início do processo licitatório, demonstrando a necessidade e urgência da contratação. Destaca-se que o referido documento é compatível e consta no Plano de Contratações Anual, regulamentado no inciso VII do caput do art. 12 da Lei nº 14.133/2021, e devidamente publicado no portal da transparência municipal.

Fundamentação Legal:

- **Lei nº 14.133/2021, art. 18** – Necessidade de formalização de demanda na contratação pública.

4.2. Estudo Técnico Preliminar (ETP)

O **Estudo Técnico Preliminar** (ETP) visa analisar a viabilidade técnica e econômica da contratação. Ele deve descrever as possíveis soluções existentes, o estudo de mercado, as justificativas para a escolha da solução, além de prever os impactos financeiros e as alternativas que foram descartadas. O ETP é crucial para assegurar que a contratação atenda ao princípio da eficiência e seja vantajosa para a Administração.

Fundamentação Legal:

- **Lei nº 14.133/2021, art. 18, §1º** – Exigência de estudo técnico preliminar.

4.3. Orçamento Estimado

O **Orçamento Estimado** estabelece o valor previsto para a contratação com base em cotações de preços de mercado. Esse documento deve ser elaborado de forma detalhada, considerando as cotações feitas junto a fornecedores ou com base em sistemas de referência de preços oficiais. O orçamento estimado pelo setor competente, para a referida contratação, corresponde a R$ 321.175,85 (trezentos e vinte e um mil, cento e setenta e cinco reais e oitenta e cinco centavos).

Fundamentação Legal:

- **Lei nº 14.133/2021, art. 23** – estabelece que o orçamento estimado é sigiloso até a fase final do certame, salvo exceções.

5. Check-list de Documentos Essenciais

Documento	Descrição	Fundamentação Legal
Formalização de Demanda	Documento que justifica a necessidade do objeto a ser contratado.	Lei nº 14.133/2021, art. 18
Estudo Técnico Preliminar (ETP)	Análise técnica e econômica da contratação, justificando a adoção do Sistema de Registro de Preços.	Lei nº 14.133/2021, art. 18, §1º
Orçamento Estimado	Valor estimado da contratação, baseado em cotações de mercado ou sistemas de referência de preços.	Lei nº 14.133/2021, art. 23
Autorização da Autoridade Competente	Aprovação formal da autoridade competente para iniciar o processo licitatório.	Lei nº 14.133/2021, art. 8º
Autuação do Processo	Registro formal de abertura do processo licitatório no sistema administrativo.	Lei nº 14.133/2021, art. 7º
Minuta do Edital	Documento inicial que regulamenta a licitação, contendo todas as regras e condições de participação.	Lei nº 14.133/2021, art. 40
Parecer Jurídico sobre a Minuta	Parecer da assessoria jurídica sobre a conformidade do edital com a legislação vigente.	Lei nº 14.133/2021, art. 53
Edital e Anexos	Publicação oficial do edital contendo todas as condições de participação e anexos complementares.	Decreto nº 10.024/2019, art. 17
Publicação do Edital	Comprovação da divulgação do edital no Diário Oficial e plataformas eletrônicas.	Decreto nº 10.024/2019, art. 12

Documento	Descrição	Fundamentação Legal
Impugnações e Respostas (se houver)	Registros de impugnações ao edital e suas respectivas respostas pela Comissão de Licitação.	Lei nº 14.133/2021, art. 165
Atas de Sessão Pública do Pregão	Registro formal das sessões públicas, contendo as propostas, lances e demais atos do certame.	Decreto nº 10.024/2019, art. 20
Propostas e Documentos de Habilitação	Propostas comerciais e documentos de habilitação apresentados pelos licitantes.	Lei nº 14.133/2021, art. 62
Recursos e Contrarrazões (se houver)	Interposição de recursos pelos licitantes e as contrarrazões apresentadas pela parte vencedora.	Lei nº 14.133/2021, art. 165
Adjudicação e Homologação	Adjudicação do objeto ao vencedor e homologação pela autoridade competente.	Lei nº 14.133/2021, art. 49
Ata de Registro de Preços	Documento que formaliza o registro dos preços para contratações futuras, conforme os termos do edital.	Decreto nº 11.462/2023, art. 7º
Contrato Administrativo	Documento formal que oficializa a contratação e define as obrigações entre as partes.	Lei nº 14.133/2021, art. 92
Extrato do Contrato	Resumo publicado do contrato firmado, conforme exigência legal.	Lei nº 14.133/2021, art. 94

6. Análise do Processo e Conformidade

O referido processo de Pregão Eletrônico para registro de preços foi conduzido de acordo com as disposições da Lei nº 14.133/2021 e o Decreto nº 11.462/2023. Todas as fases procedimentais foram cumpridas, assegurando a competitividade e a economicidade da contratação, que resultou na adjudicação da empresa MARIA DO P SOCORRO XAVIER, com o valor de R$ 203.217,40 (duzentos e três mil, duzentos e dezessete reais e quarenta centavos.

7. Conclusão e Parecer Final

Com base na documentação analisada e na conformidade com a legislação aplicável, conclui-se que o Pregão Eletrônico nº 003/2026, promovido pelo Serviço Autônomo de Água e Esgoto-

SAAE, para formação de registro de preços para a aquisição fardamento para servidores para atender as necessidades do SAAE, foi conduzido de maneira regular e está em plena conformidade com as normas da Lei nº 14.133/2021 e do Decreto nº 10.024/2019. O Controle Interno Municipal, portanto, **opina pela regularidade do processo licitatório**, recomendando sua homologação, assim como a execução dos contratos correspondentes.

Ato contínuo, retornando-se os autos desta Controladoria, tem-se pelas seguintes orientações:

- Anexar o termo de homologação
- Anexar a ata de registro de preços
- Anexar o termo de contrato ou instrumento equivalente
- Anexar o comprovante da publicação do extrato do contrato

É o relatório, salvo melhor juízo.

Caxias/MA, 06 de maio de 2026.

Lillian de Maria Paiva Souza

LILLIAN DE MARIA PAIVA SOUZA

Coordenadora do Controle Interno

OAB-PI 12.590

ISAÍAS JOSÉ DA SILVA NETO

Controlador Geral do Município

Decreto Municipal nº 13/2025

TERMO DE HOMOLOGAÇÃO

Prefeitura Municipal de Caxias
SERVIÇO AUTONOMO DE AGUA E ESGOTO - SAAE
Registro de Preços Eletrônico - 003/2026

Resultado da Homologação

0001 - Camisa Brim mangas 3/4 , gola, botões na frente, cor azul claro e com logomarca SAAE, bolso frontal com bordado sobre o bolso. Tamanhos Variados. Fardamento Portaria. Conforme Modelo em Portfólio - ZROUPAS - Valor Referência: 51,60

Fornecedor	Valor Final	Valor Total	Situação
Maria do P Socorro Xavier	48,80	1.876,00	Homologado em 07/05/2026 08:57:12 Por: EVIMAR JEAN COSTA BARBOSA

0002 - Calça Terbrim azul marinho modelo reta, com dois bolsos internos frontais e dois bolsos traseiros externos com logomarca do SAAE, fechamento com zipper feche rapido blindado, com passadores de cinto. Tamanhos Variados. Fardamento Portaria. Conforme Modelo em Portfólio - ZROUPAS - Valor Referência: 59,48

Fornecedor	Valor Final	Valor Total	Situação
Maria do P Socorro Xavier	37,90	1.518,00	Homologado em 07/05/2026 08:57:12 Por: EVIMAR JEAN COSTA BARBOSA

0003 - Camisa em malha algodão azul royal, gola redonda e logomarca do SAAE na frente e costas. Tamanhos Variados. Fardamento Limpeza da ETA. Conforme Modelo em Portfólio - ZROUPAS - Valor Referência: 43,96

Fornecedor	Valor Final	Valor Total	Situação
Maria do P Socorro Xavier	18,00	2.025,00	Homologado em 07/05/2026 08:57:12 Por: EVIMAR JEAN COSTA BARBOSA

0004 - Bermuda em Tactel azul royal, com bolsos traseiros, elastico,cordão no cós e logomarca do SAAE. Tamanhos Variados. Fardamento Limpeza da ETA. Conforme Modelo em Portfólio - ZROUPAS - Valor Referência: 53,81

Fornecedor	Valor Final	Valor Total	Situação
Maria do P Socorro Xavier	28,90	3.228,00	Homologado em 07/05/2026 08:57:12 Por: EVIMAR JEAN COSTA BARBOSA

0005 - Camisa malha em UV cor azul, mangas compridas com proteção UV, com pintura da logomarca SAAE no bolso/costas/whatsAPP, Site e telefone atendimento, com tripla faixa refletivas de 0,15m na ordem laranja/cinza/laranja, nas mangas na altura do antebraço e na altura do abdomen/costas.Tamanhos Variados. Fardamento Operacional. Conforme Modelo em Portfólio - ZROUPAS - Valor Referência: 39,70

Fornecedor	Valor Final	Valor Total	Situação
Maria do P Socorro Xavier	24,00	10.611,50	Homologado em 07/05/2026 08:57:12 Por: EVIMAR JEAN COSTA BARBOSA

0006 - Calça jeans azul escuro modelo reto, com dupla costura, dois bolsos traseiros, com pintura da logomarca SAAE no esquerdo, cós frontal normal com passadores de cinto, com reforço simples no joelho e na parte interna das pernas,zipper com feche rápido, com tripla faixa refletivas de 0,15m nas pernas abaixo do joelho na ordem laranja/cinza/laranja. Tamanhos Variados. Fardamento Operacional. Conforme Modelo em Portfólio - ZROUPAS - Valor Referência: 88,40

Fornecedor	Valor Final	Valor Total	Situação
Maria do P Socorro Xavier	40,00	31.666,50	Homologado em 07/05/2026 08:57:12 Por: EVIMAR JEAN COSTA BARBOSA

0007 - Camisa brim mangas compridas com botões na frente, retardante a chamas, mangas longas, cor chumbo com logo marca SAAE bordada nas costas e bolso frontal com tampa e descrição ATPV 11 cal/cm2 bordado sobre o bolso com faixas refletivas nas manga a altura do antebraça e na altura do abdomem e costas de 0,15m de espessura na ordem laranja/cinza/laranja.Tamanhos Variados. Fardamento Eletricista. Conforme Modelo em Portfólio - ZROUPAS - Valor Referência: 91,75

Fornecedor	Valor Final	Valor Total	Situação
Maria do P Socorro Xavier	47,90	1.437,00	Homologado em 07/05/2026 08:57:12 Por: EVIMAR JEAN COSTA BARBOSA

0008 - Calça retardante a chama para eletricista, cor chumbo, parte traseira em elástico e frente com cós e passadores de cinto, Um bolso parte traseira lado direito com logo marca SAAE bordados e descrição ATPV 11 cal/cm2 com fechamento

PORTAL
A autenticidade do documento pode ser verificada no site https://validaarquivo.portalcompraspublicas.com.br/documentos gerado eletronicamente no Portal de Compras Públicas em 07/05/2026 às 10:24:04.
Código verificador: 1340795

471

frontal em botão acrílico com acabamento em
linha FR. Tamanhos Variados. Fardamento Eletricista. Conforme Modelo em Portfólio - ZROUPAS - Valor Referência: 205,89

Fornecedor	Valor Final	Valor Total	Situação
Maria do P Socorro Xavier	123,90	3.717,00	Homologado em 07/05/2026 08:57:12 Por EVIMAR JEAN COSTA BARBOSA

0009 - Camisa polo mangas curtas - masculina, tonalidade azul gelo, com botões na parte frontal e logomarca doSAAE bordada no lado esquerdo dopeito.Tamanhos Variados. Fardamento Administrativo. Conforme Modelo em Portfólio - ZROUPAS - Valor Referência: 43,92

Fornecedor	Valor Final	Valor Total	Situação
Maria do P Socorro Xavier	27,90	4.743,30	Homologado em 07/05/2026 08:57:12 Por EVIMAR JEAN COSTA BARBOSA

0010 - Camisa polo mangas curtas - femininas, tonalidade azul gelo, com botões na parte frontal e logomarca do SAAE bordada no lado esquerdo do
peito. Tamanhos Variados. Fardamento Administrativo. Conforme Modelo em Portfólio - ZROUPAS - Valor Referência: 50,33

Fornecedor	Valor Final	Valor Total	Situação
Maria do P Socorro Xavier	27,90	5.167,50	Homologado em 07/05/2026 08:57:12 Por EVIMAR JEAN COSTA BARBOSA

0011 - Calça jeans masculina modelo reta, na cor azul marinho com dois bolso internos frontais e dois bolsos traseiros externos, fechamento com zipper feche rapido blindado, com passadores de cinto. Tamanhos Variados. Fardamento Administrativo. Conforme Modelo em Portfólio - ZROUPAS - Valor Referência: 85,33

Fornecedor	Valor Final	Valor Total	Situação
Maria do P Socorro Xavier	54,30	9.249,30	Homologado em 07/05/2026 08:57:12 Por EVIMAR JEAN COSTA BARBOSA

0012 - Calça jeans feminina modelo reta,na cor azul marinho com dois bolsos internos frontais e dois bolsos traseiros externos, fechamento com zipper feche rapido blindado, com passadores de cinto. Tamanhos Variados. Fardamento Administrativo. Conforme Modelo em Portfólio - ZROUPAS - Valor Referência: 81,67

Fornecedor	Valor Final	Valor Total	Situação
Maria do P Socorro Xavier	54,50	10.082,50	Homologado em 07/05/2026 08:57:12 Por EVIMAR JEAN COSTA BARBOSA

0013 - Camiseta gola redonda cor azul gelo com logomarca SAAE lado esquerdo frontal e logomarca SAAE atrás. Tamanhos Variados. Conforme Modelo em Portfólio - ZROUPAS - Valor Referência: 36,33

Fornecedor	Valor Final	Valor Total	Situação
Maria do P Socorro Xavier	19,90	3.980,00	Homologado em 07/05/2026 08:57:12 Por EVIMAR JEAN COSTA BARBOSA

0014 - Camiseta gola redonda cor branca com logomarca SAAE lado esquerdo frontal e logomarca SAAE atrás com divulgação Site, WhatsAPP e Telefone de atendimento. Tamanhos Variados. Conforme Modelo em Portfólio - ZROUPAS - Valor Referência: 29,67

Fornecedor	Valor Final	Valor Total	Situação
Maria do P Socorro Xavier	19,90	3.980,00	Homologado em 07/05/2026 08:57:12 Por EVIMAR JEAN COSTA BARBOSA

0015 - Boné com aba frontal cor azul marinho com Logomarca SAAE na frente e atrás com divulgação Site, WhatsAPP e Telefone de atendimento Tamanhos Variados. Conforme Modelo em Portfólio - ZROUPAS - Valor Referência: 61,94

Fornecedor	Valor Final	Valor Total	Situação
Maria do P Socorro Xavier	37,90	7.580,00	Homologado em 07/05/2026 08:57:12 Por EVIMAR JEAN COSTA BARBOSA

0016 - Boné tipo legião com aba frontal cor azul marinho com Logomarca SAAE na e atrás com divulgação Site,WhatsAPP e Telefone de atendimento. Tamanhos Variados. Conforme Modelo em Portfólio - ZROUPAS - Valor Referência: 36,57

Fornecedor	Valor Final	Valor Total	Situação
Maria do P Socorro Xavier	36,90	7.380,00	Homologado em 07/05/2026 08:57:12 Por EVIMAR JEAN COSTA BARBOSA

0017 - Balaclava retardante a chama chama risco 2 para eletricista com logomarca SAAE bordada na frente e descrição do ATPV 8,2 cal/cm2. Conforme Modelo em Portfólio - ZROUPAS - Valor Referência: 117,22

Fornecedor	Valor Final	Valor Total	Situação
Maria do P Socorro Xavier	89,40	2.682,00	Homologado em 07/05/2026 08:57:12 Por EVIMAR JEAN COSTA BARBOSA

0018 - Bata profissional cor branca para uso em laboratório de analise quimico/fisico e manutenção na altura do joelho com gola e mangas longas, com tensores nas costas a altura da cintura, fechamento frontal em botões, dois bolsos inferiores e um superior lado esquerdo com logomarca SAAE bordada. Tamanhos Variados. Conforme Modelo em Portfólio - ZROUPAS - Valor Referência: 77,57

Fornecedor	Valor Final	Valor Total	Situação
Maria do P Socorro Xavier	45,60	1.824,00	Homologado em 27/05/2025 08:57:12 Por EVIMAR JEAN COSTA BARBOSA

0019 - Colete em helanca azul royal com ziper na frente, bolsos e logomarca do SAAE. Conforme Modelo em Portfólio - ZROUPAS - Valor Referência: 26,47

Fornecedor	Valor Final	Valor Total	Situação
Maria do P Socorro Xavier	19,80	396,00	Homologado em 27/05/2025 08:57:12 Por EVIMAR JEAN COSTA BARBOSA

0020 - Camiseta gola redonda com cor a definir, de campanhas do SAAE na frente e logomarca atrás. Tamanhos Variados. - ZROUPAS - Valor Referência: 36,33

Fornecedor	Valor Final	Valor Total	Situação
Maria do P Socorro Xavier	24,30	14.340,30	Homologado em 27/05/2025 08:57:12 Por EVIMAR JEAN COSTA BARBOSA

EVIMAR JEAN COSTA BARBOSA

Autoridade Competente

PORTAL

A autenticidade do documento pode ser verificada no site https://www.portaldecompraspublicas.com.br
Documento gerado eletronicamente no Portal de Compras Públicas em 27/05/2025 às 10:27:04.
Código Verificador: 194766